



ESTADO DO PARÁ
PREFEITURA MUNICIPAL DE OURILÂNDIA DO NORTE
FUNDO MUNICIPAL DE EDUCAÇÃO
Avenida das Nações, nº 115, Centro - CEP 68.390-000 - Ourilândia do Norte - Pará
CNPJ nº 28.483.247/0001-06 e-mail: contabilidade@omun.com FONE: (94) 9148-1391

RELATÓRIO FOTOGRÁFICO PROVA DE EVIDÊNCIAS

I. DADOS DO REQUERENTE.

NOME/RAZÃO SOCIAL: Fundo Municipal de Educação de Ourilândia do Norte/PA;

ASSUNTO: Relatório Fotográfico das condições da fundação de uma sala de aula, devido a erosão provocada pelo desabamento de parede de antiga fossa desativada comprometendo a estabilidade do prédio escolar da EMEF Três Poderes.

II. DADOS DA OBRA.

NOME: Avaliação das condições da fundação de uma sala de aula, devido a erosão provocada pelo desabamento de parede de antiga fossa desativada comprometendo a estabilidade do prédio escolar da EMEF Três Poderes;

ENDEREÇO: ZONA URBANA DO MUNICÍPIO;

III. DADOS DO RESPONSÁVEL TÉCNICO PELO RELATÓRIO.

NOME: DENIR RODRIGUES BRAGA;

CARGO EXERCIDO: ARQUITETO E URBANISTA;

CAU/BR: A35534-8

Período de realização do acompanhamento: 12 DE NOVEMBRO DE 2019

1. INTRODUÇÃO

Trata este relatório (prova de evidências) do resultado dos trabalhos de verificação "in loco", realizada por profissional habilitado por este Setor de Engenharia da Prefeitura Municipal de Ourilândia do Norte/ Fundo Municipal de Educação.

2. OBJETIVOS

Verificar e constatar "in loco" as condições de estabilidade e riscos da fundação de uma sala de aula, comprometida pelo desabamento de parede de fossa antiga sem registro documental de sua existência na EMEF Três Poderes, visando dessa forma, proceder uma intervenção técnica de forma a sanar quaisquer problemas verificados.

Denir Rodrigues Braga
Arquiteto e Urbanista
CAU - A35534-8



ESTADO DO PARÁ
PREFEITURA MUNICIPAL DE OURILÂNDIA DO NORTE
FUNDO MUNICIPAL DE EDUCAÇÃO

Avenida das Nações, nº 415, Centro - CEP 68.390-000 - Ourilândia do Norte - Pará
CNPJ Nº 28.493.247/0001-06 e-mail: contabilidade@gmail.com FONE: (94) 9148-1391

3 MEMORIAL FOTOGRÁFICO



Foto 01: fissura e descolamento de pilar

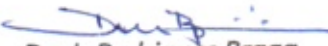

Foto 02: desmoronamento de fossa
destivada

Denir Rodrigues Braga
Arquiteto e Urbanista
CAU - A35534-8



ESTADO DO PARÁ
PREFEITURA MUNICIPAL DE OURILÂNDIA DO NORTE
FUNDO MUNICIPAL DE EDUCAÇÃO

Avenida das Nações, nº 415, Centro - CEP 68.390-000 - Ourilândia do Norte - Pará
CNPJ Nº 28.483.247/0001-06 e-mail: comespccofab@fede.gov.br FONE: (94) 9148-1391



Foto 03: desmoronamento de fossa destivada

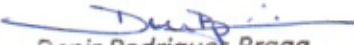

Foto 04: desmoronamento de fossa destivada

Donir Rodrigues Braga
Arquiteto e Urbanista
CAU - A35534-8



ESTADO DO PARÁ
PREFEITURA MUNICIPAL DE OURILÂNDIA DO NORTE
FUNDO MUNICIPAL DE EDUCAÇÃO

Avenida das Nações, nº 415, Centro - CEP 68.390-000 - Ourilândia do Norte - Pará
CNPJ Nº 28.452.247/0001-06 e-mail: conaspcontab@fede.gov.br FONE: (94) 9148-1391



Foto 05: desmoronamento de fossa desativada, vista da fundação que ficou suspensa



Foto 06: desmoronamento de fossa desativada, vista do aterro e tampa de fossa

Denir Rodrigues Braga
Arquiteto e Urbanista
CAU - A35534-8



ESTADO DO PARÁ
PREFEITURA MUNICIPAL DE OURILÂNDIA DO NORTE
FUNDO MUNICIPAL DE EDUCAÇÃO

Avenida das Nações, nº 415, Centro - CEP 68.390-000 - Ourilândia do Norte - Pará
CNPJ Nº 28.493.247/0001-06 e-mail: consupcontab@idefe@gmail.com FONE: (94) 9148-1391



Foto 07: parede e tampa da fossa desativada, situação de alto risco



Foto 07: fundação suspensa, iminência de desabamento

Denir Rodrigues Braga
Arquiteto e Urbanista
CAU - A35534-8

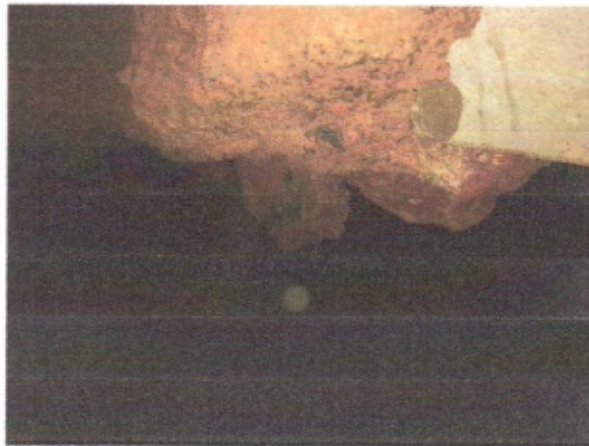

ESTADO DO PARÁ
PREFEITURA MUNICIPAL DE OURILÂNDIA DO NORTE
FUNDO MUNICIPAL DE EDUCAÇÃO

Avenida das Nações, nº 415, Centro - CEP 68.390-000 - Ourilândia do Norte - Pará
CNPJ Nº 28.493.247/0001-06 e-mail: comaspconfeh@ufedn.com FONE: (94) 9148-1291



Foto 08: base de pilar em madeira já deteriorada



Foto 09: base de pilar em madeira já deteriorada

Denir Rodrigues Braga
Arquiteto e Urbanista
CAU - A35534-8



ESTADO DO PARÁ
PREFEITURA MUNICIPAL DE OURILÂNDIA DO NORTE
FUNDO MUNICIPAL DE EDUCAÇÃO

Avenida das Nações, nº 415, Centro - CEP 68.390-000 - Ourilândia do Norte - Pará
CNPJ Nº 28.853.242/0001-46 e-mail: conespe.ourilab@ufesb.com FONE: (94) 9148-1391



Foto 10: base de pilar em madeira já deteriorada

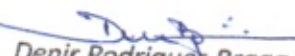

Foto 11: base de pilar em madeira já deteriorada

Denir Rodrigues Braga
Arquiteto e Urbanista
CAU - A35534-8



ESTADO DO PARÁ
PREFEITURA MUNICIPAL DE OURILÂNDIA DO NORTE
FUNDO MUNICIPAL DE EDUCAÇÃO

Avenida das Nações, n.º 45, Centro - CEP 68.390-000 - Ourilândia do Norte - Pará
CNPJ N.º 28.493.247/0001-06 e-mail: contabilidade@ourilandia.pa.gov.br FONE: (94) 9148-1391

4 OBSERVAÇÕES

Os elementos construtivos observados no presente relatório estão danificados, pelos motivos supracitados e como observado no presente relatório, e necessitando que se faça os serviços de contenção e reparos em caráter de urgência a fim de que as patologias encontradas sejam estabilizadas e sanadas.

5 - CONCLUSÃO

Após visita técnica ao local constatou-se a urgência dos serviços de recuperação da fundação objeto do presente relatório, através da confecção de sapata em concreto armado, com anterior serviço de aterro e compactação, e posterior a esses serviços, o completo reforço estrutural que se façam necessários, como forma de se evitar que as patologias verificadas comprometam definitivamente a estrutura do prédio escolar, levando à paralisação total das atividades. Dessa forma, reiteramos a urgência dos serviços de recuperação da fundação objetivando a preservação do prédio escolar, assim como a segurança de alunos, professores e demais usuários. Reiteramos a necessidade, devido à natureza dos serviços a serem executados, que quaisquer atividades no prédio escolar sejam suspensas por período mínimo de **15 (quinze) dias**.

É o que nos cabe relatar. À consideração superior.

Ourilândia do Norte- PA, 13 DE NOVEMBRO de 2019.

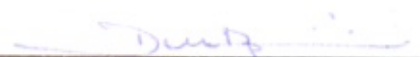

DENIR R. BRAGA

Arquiteto e Urbanista da PMON.
CAU/BR n.º. A35534-8