



ESTADO DO PARÁ

PREFEITURA MUNICIPAL DE OURILÂNDIA DO NORTE

AVENIDA DAS NAÇÕES Nº 415 - CEP 68390-000 - OURILÂNDIA DO NORTE - PARÁ
CNPJ Nº 22.980.643/0001-81 WWW.OURILANDIA.PA.GOV.BR PABX: (94) 343-1289/1635

GABINETE DO PREFEITO

LEI MUNICIPAL Nº 741/2019

DE, 10 DE DEZEMBRO DE 2019.

Estima a receita e fixa a despesa do Município de Ourilândia do Norte, Estado do Pará, para o **exercício de 2020**.

O Prefeito Municipal de Ourilândia do Norte, Estado do Pará, no uso das atribuições que lhes são conferidas no inciso XIX, do artigo 76, da Lei Orgânica Municipal, faz saber que a Câmara Municipal **APROVOU** e, Eu sanciono a seguinte Lei:

CAPÍTULO I DAS DISPOSIÇÕES COMUNS

Artigo 1º. O Orçamento do Município de Ourilândia do Norte, Estado do Pará, para o exercício de 2020, estima a Receita e fixa a Despesa em R\$ 135.328.730,06 (Cento e trinta e cinco milhões, trezentos e vinte e oito mil, setecentos e trinta reais e seis centavos) envolvendo os recursos de todas as fontes, compreendendo:

- I - Orçamento Fiscal;
- II - Orçamento da Seguridade Social;

CAPÍTULO II DOS ORÇAMENTOS FISCAL E DA SEGURIDADE SOCIAL

Artigo 2º- Os Orçamentos Fiscal e da Seguridade Social serão detalhados, em seu menor nível, através dos Elementos da Despesa detalhados nos Anexos que acompanham esta Lei.

§ 1º - Na programação e execução dos Orçamentos Fiscal e de Seguridade Social será utilizada a classificação da despesa por sua natureza, onde deverão ser identificados a Categoria Econômica, o Grupo da Despesa, a Modalidade de Aplicação e o Elemento.

§ 2º - O Chefe do Poder Executivo deverá estabelecer e publicar anexo às normas de execução do orçamento a classificação das despesas mencionadas no parágrafo anterior.

Artigo 3º - A receita é orçada e a despesa fixada em valores iguais a R\$ 135.328.730,06 (Cento e trinta e cinco milhões, trezentos e vinte e oito mil, setecentos e trinta reais e seis centavos).

§ 1º - Incluem-se no total referido neste artigo os recursos próprios dos fundos especiais.

§ 2º - A receita será realizada mediante a arrecadação de tributos, transferências e outras receitas correntes e de capital, na forma da legislação vigente e das especificações constantes dos quadros integrantes desta Lei, observando o seguinte desdobramento:

Sumário Geral da Receita por Fontes (Lei 4.320, art. 2º, § 1º, I)

Romildo Veloso e Silva
Prefeito Municipal



ESTADO DO PARÁ

PREFEITURA MUNICIPAL DE OURILÂNDIA DO NORTE

AVENIDA DAS NAÇÕES Nº 415 - CEP 68390-000 - OURILÂNDIA DO NORTE - PARÁ
CNPJ Nº 22.980.643/0001-81 WWW.OURILANDIA.PA.GOV.BR PABX: (94) 343-1289/1635

GABINETE DO PREFEITO

I - Administração Direta:

Receitas Correntes

Receita Tributária	R\$ 11.939.275,24
Receita de Contribuições.....	R\$ 1.048.965,36
Receita Patrimonial.....	R\$ 1.234.851,14
Receita de Serviços.....	R\$ 2.013.600,45
Transferências Correntes.....	R\$ 107.220.260,98
Outras Receitas Correntes.....	R\$ 183.234,13
(-) Dedução para formação do FUNDEB.....	R\$ -10.590.431,88

Subtotal..... R\$ 113.049.755,42

Receita de Capital

Alienação de Bens.....	R\$ 148.326,93
Transferência de Capital.....	R\$ 22.130.647,71

Subtotal.....R\$ 22.278.974,64

Receita Total.....R\$ 135.328.730,06

Artigo 4º - A despesa, no mesmo valor da receita é fixada em R\$ 135.328.730,06 (Cento e trinta e cinco milhões, trezentos e vinte e oito mil, setecentos e trinta reais e seis centavos), assim desdobrados:

I - No Orçamento Fiscal em R\$ 105.300.134,17 (Cento e cinco milhões, trezentos mil, cento e trinta e quatro reais e dezessete centavos);

II - No Orçamento da Seguridade Social em R\$ 30.028.595,89 (Trinta milhões, vinte e oito mil, quinhentos e noventa e cinco reais e oitenta e nove centavos);

Artigo 5º - A despesa será realizada com observância da programação constante dos quadros que integram esta lei, apresentando os seguintes desdobramentos:

I - Por Categorias Econômicas

1 - Despesas Correntes.....	R\$ 95.980.508,94
2 - Despesas de Capital.....	R\$ 38.758.424,12
3 - Reserva de Contingência.....	R\$ 589.797,00

TOTAL R\$ 135.328.730,06

II - Por Funções de Governo

01 - Legislativa	R\$ 4.634.411,77
02 - Essencial à Justiça.....	R\$ 310.000,00
03 - Administração.....	R\$ 10.162.550,16
05 - Segurança Pública.....	R\$ 791.000,00
06 - Assistência Social.....	R\$ 6.995.841,06

Romildo Veloso e Silva
Prefeito Municipal



ESTADO DO PARÁ

PREFEITURA MUNICIPAL DE OURILÂNDIA DO NORTE

AVENIDA DAS NAÇÕES Nº 415 - CEP 68390-000 - OURILÂNDIA DO NORTE - PARÁ
CNPJ Nº 22.980.643/0001-81 WWW.OURILANDIA.PA.GOV.BR PABX: (94) 343-1289/1635

GABINETE DO PREFEITO

07 - Saúde.....	R\$ 23.070.185,23
08 - Educação.....	R\$ 42.906.897,44
13 - Cultura.....	R\$ 610.000,00
15 - Urbanismo.....	R\$ 28.197.477,80
16 - Habitação.....	R\$ 1.965.000,00
17 - Saneamento.....	R\$ 8.571.000,00
18 - Gestão Ambiental.....	R\$ 1.610.000,00
20 - Agricultura.....	R\$ 2.627.000,00
27 - Desporto e Lazer.....	R\$ 1.045.000,00
28 - Encargos Especiais.....	R\$ 1.280.000,00
99 - Reserva de Contingência.....	R\$ 589.797,00

Artigo 6º - Ficam aprovados os orçamentos dos fundos especiais do poder executivo em importância iguais para a receita orçada e a despesa fixada, aplicandose-lhes as mesmas regras e autorizações destinadas à administração direta por força desta lei.

CAPÍTULO III DA AUTORIZAÇÃO PARA ABERTURA DE CRÉDITOS SUPLEMENTARES

Artigo 7º. Fica o Poder Executivo autorizado a:

I - Abrir durante o exercício créditos Adicionais de natureza suplementar até o limite de 100% (cem por cento) do total da despesa fixada no artigo 1º observando-se o disposto no artigo 7º da Lei Federal nº 4.320/64 de 17 de março de 1964, e do artigo 6º da Lei Municipal nº 730/2019 – LDO de 01 de julho de 2019, utilizando como fonte de recursos, a anulação parcial e/ou total de dotações do próprio orçamento, bem assim o excesso de arrecadação do exercício realizado e projetado, como também o superávit financeiro do exercício anterior.

II - Abrir créditos suplementares até o limite consignado sob a denominação de Reserva de Contingência em conformidade com o disposto na Lei de Diretrizes Orçamentárias.

III - Remanejar recursos no âmbito do mesmo órgão e do mesmo programa.

§ Único. Não onerarão o limite previsto no inciso I, os créditos destinados a suprir insuficiência nas dotações de despesas a conta de recursos vinculados.

Artigo 8º. As fontes de recurso aprovadas nesta Lei e em seus adicionais poderão ser modificadas pelos Poderes Legislativo e Executivo, visando ao atendimento das necessidades da execução dos programas, observando-se, em todo caso, as disponibilidades financeiras de cada fonte diferenciada de recurso. **CAPÍTULO IV DAS OPERAÇÕES DE CRÉDITO**

Artigo 9º. Fica o Poder Executivo autorizado a realizar operações de créditos por antecipação da receita até o limite de 25% (vinte e cinco por cento) da receita corrente líquida, observadas as condições estabelecidas no artigo 38, da Lei Complementar nº 101, de 2000. **CAPÍTULO V DAS DISPOSIÇÕES GERAIS.**

Romildo Veloso e Silva
Prefeito Municipal



ESTADO DO PARÁ

PREFEITURA MUNICIPAL DE OURILÂNDIA DO NORTE

AVENIDA DAS NAÇÕES Nº 415 - CEP 68390-000 - OURILÂNDIA DO NORTE - PARÁ
CNPJ Nº 22.980.643/0001-81 WWW.OURILANDIA.PA.GOV.BR PABX: (94) 343-1289/1635

GABINETE DO PREFEITO

Artigo 10º - Fica o poder executivo autorizado a estabelecer normas complementares pertinentes a execução do orçamento e, no que couber, adequá-lo as disposições da constituição do município, compreendendo também a programação financeira para o exercício de 2020.

Artigo 11º - Todos valores recebidos pelas unidades da administração direta, fundos especiais deverão, para sua movimentação, ser registrados nos respectivos orçamentos.

§ único - Excluem-se do disposto neste artigo os casos em que por força de lei, normas especiais ou exigências do ente repassador, o registro deva ser feito através do grupo extra orçamentário.

Artigo 12º - Esta Lei entrará em vigor a partir de 1º de janeiro de 2020.

Gabinete do Prefeito, em 10 de Dezembro de 2019.

ROMILDO VELOSO E SILVA
PREFEITO MUNICIPAL

P. M de Ourilândia do Norte/PA
Publicado em: 10/12/2019

Francisco de Carvalho
Chefe de Gabinete

ESTADO DO PARÁ

PREFEITURA MUNICIPAL DE OURILANDIA DO NORTE

ROMILDO
VELOSO E
SILVA:
09220585200

Assinado digitalmente por ROMILDO
VELOSO E SILVA:09220585200
DN: C=BR, O=ICP-Brasil, OU=Secretaria
da Receita Federal do Brasil - RFB,
OU=RFB e-CPF A3, OU=(EM
BRANCO), OU=Autenticado por AR
Guamais, CN=ROMILDO VELOSO E
SILVA:09220585200
Razão: Eu concordo com os termos
definidos por minha assinatura neste
documento
Localização: Ourilandia do Norte
Data: 2019-10-10 10:17:45

ORÇAMENTO PROGRAMA

EXERCÍCIO 2020

PROJETO DE LEI ORÇAMENTÁRIA ANUAL – LOA 2020

Nº ____/2019 ____/____/2019



PREFEITURA MUNICIPAL DE OURILÂNDIA DO NORTE

Avenida das Nações nº 415 - CEP 68390-000 - Ourilândia do Norte - Pará

CNPJ Nº 22.980.643/0001-81 Site- www.ourilandia.pa.gov.br Fone Pabx: 94-3434 – 1289/1635

Projeto de Lei nº _____ de _____ de _____ de 2019

Estima a receita e fixa a despesa do Município de Ourilândia do Norte, Estado do Pará, para o exercício de 2020.

A CÂMARA MUNICIPAL DE OURILÂNDIA DO NORTE, APROVA e Eu, na condição de Prefeito Municipal, SANCIONO a seguinte Lei:

CAPÍTULO I DAS DISPOSIÇÕES COMUNS

Artigo 1º. O Orçamento do Município de Ourilândia do Norte, Estado do Pará, para o exercício de 2020, estima a Receita e fixa a Despesa em **R\$ 135.328.730,06 (Cento e trinta e cinco milhões, trezentos e vinte e oito mil, setecentos e trinta reais e seis centavos)** envolvendo os recursos de todas as fontes, compreendendo:

- I - Orçamento Fiscal;
- II - Orçamento da Seguridade Social;

CAPÍTULO II DOS ORÇAMENTOS FISCAL E DA SEGURIDADE SOCIAL

Artigo 2º- Os Orçamentos Fiscal e da Seguridade Social serão detalhados, em seu menor nível, através dos Elementos da Despesa detalhados nos Anexos que acompanham esta Lei.

§ 1º - Na programação e execução dos Orçamentos Fiscal e de Seguridade Social será utilizada a classificação da despesa por sua natureza, onde deverão ser identificados a Categoria Econômica, o Grupo da Despesa, a Modalidade de Aplicação e o Elemento.

§ 2º - O Chefe do Poder Executivo deverá estabelecer e publicar anexo às normas de execução do orçamento a classificação das despesas mencionadas no parágrafo anterior.

Artigo 3º - A receita é orçada e a despesa fixada em valores iguais a **R\$ 135.328.730,06 (Cento e trinta e cinco milhões, trezentos e vinte e oito mil, setecentos e trinta reais e seis centavos)**.

§ 1º - Incluem-se no total referido neste artigo os recursos próprios dos fundos especiais.

§ 2º - A receita será realizada mediante a arrecadação de tributos, transferências e outras receitas correntes e de capital, na forma da legislação vigente e das especificações constantes dos quadros integrantes desta Lei, observando o seguinte desdobramento:

Sumário Geral da Receita por Fontes (Lei 4.320, art. 2º, § 1º, I)

I - Administração Direta: Receitas Correntes



PREFEITURA MUNICIPAL DE OURILÂNDIA DO NORTE

Avenida das Nações nº 415 - CEP 68390-000 - Ourilândia do Norte - Pará

CNPJ Nº 22.980.643/0001-81 Site- www.ourilandia.pa.gov.br Fone Pabx: 94-3434 – 1289/1635

Receita Tributária	R\$	11.939.275,24
Receita de Contribuições.....	R\$	1.048.965,36
Receita Patrimonial.....	R\$	1.234.851,14
Receita de Serviços.....	R\$	2.013.600,45
Transferências Correntes.....	R\$	107.220.260,98
Outras Receitas Correntes.....	R\$	183.234,13
(-) Dedução para formação do FUNDEB.....	R\$	-10.590.431,88
Subtotal.....	R\$	113.049.755,42

Receita de Capital

Alienação de Bens.....	R\$	148.326,93
Transferência de Capital.....	R\$	22.130.647,71
Subtotal.....	R\$	22.278.974,64

Receita Total.....R\$ 135.328.730,06

Artigo 4º - A despesa, no mesmo valor da receita é fixada em **R\$ 135.328.730,06 (Cento e trinta e cinco milhões, trezentos e vinte e oito mil, setecentos e trinta reais e seis centavos)**, assim desdobrados:

I - No Orçamento Fiscal em **R\$ 105.300.134,17 (Cento e cinco milhões, trezentos mil, cento e trinta e quatro reais e dezessete centavos)**;

II - No Orçamento da Seguridade Social em **R\$ 30.028.595,89 (Trinta milhões, vinte e oito mil, quinhentos e noventa e cinco reais e oitenta e nove centavos)**;

Artigo 5º - A despesa será realizada com observância da programação constante dos quadros que integram esta lei, apresentando os seguintes desdobramentos:

I - Por Categorias Econômicas

1 - Despesas Correntes.....	R\$	95.980.508,94
2 - Despesas de Capital.....	R\$	38.758.424,12
4 - Reserva de Contingência.....	R\$	589.797,00
TOTAL	R\$	135.328.730,06

II - Por Funções de Governo

01 - Legislativa	R\$	4.634.411,77
03 - Essencial à Justiça.....	R\$	310.000,00
04 - Administração.....	R\$	10.162.550,16
06 - Segurança Pública.....	R\$	791.000,00
08 - Assistência Social.....	R\$	6.9958.410,66
10 - Saúde.....	R\$	23.070.185,23
12 - Educação.....	R\$	42.906.897,44
13 - Cultura.....	R\$	610.000,00
15 - Urbanismo.....	R\$	28.197.477,80
16 - Habitação.....	R\$	1.965.000,00
17 - Saneamento.....	R\$	8.571.000,00
18 - Gestão Ambiental.....	R\$	1.610.000,00
20 - Agricultura.....	R\$	2.627.000,00
27 - Desporto e Lazer.....	R\$	1.045.000,00
28 - Encargos Especiais.....	R\$	1.280.000,00
99 - Reserva de Contingência.....	R\$	589.797,00
Total	R\$	135.328.730,06



PREFEITURA MUNICIPAL DE OURILÂNDIA DO NORTE

Avenida das Nações nº 415 - CEP 68390-000 - Ourilândia do Norte - Pará
CNPJ Nº 22.980.643/0001-81 Site- www.ourilandia.pa.gov.br Fone Pabx: 94-3434 – 1289/1635

Artigo 6º - Ficam aprovados os orçamentos dos fundos especiais do poder executivo em importância iguais para a receita orçada e a despesa fixada, aplicando-se-lhes as mesmas regras e autorizações destinadas à administração direta por força desta lei.

CAPÍTULO III DA AUTORIZAÇÃO PARA ABERTURA DE CRÉDITOS SUPLEMENTARES

Artigo 7º. Fica o Poder Executivo autorizado a:

I - Abrir durante o exercício créditos Adicionais de natureza suplementar até o limite de 100% (cem por cento) do total da despesa fixada no artigo 1º observando-se o disposto no artigo 7º da Lei Federal nº 4.320/64 de 17 de março de 1964, e do artigo 6º da Lei Municipal nº 730/2019 – LDO de 01 de julho de 2019, utilizando como fonte de recursos, a anulação parcial e/ou total de dotações do próprio orçamento, bem assim o excesso de arrecadação do exercício realizado e projetado, como também o superávit financeiro do exercício anterior.

II - Abrir créditos suplementares até o limite consignado sob a denominação de Reserva de Contingência em conformidade com o disposto na Lei de Diretrizes Orçamentárias.

III - Remanejar recursos no âmbito do mesmo órgão e do mesmo programa.

§ Único. Não onerarão o limite previsto no inciso I, os créditos destinados a suprir insuficiência nas dotações de despesas a conta de recursos vinculados.

Artigo 8º. As fontes de recurso aprovadas nesta Lei e em seus adicionais poderão ser modificadas pelos Poderes Legislativo e Executivo, visando ao atendimento das necessidades da execução dos programas, observando-se, em todo caso, as disponibilidades financeiras de cada fonte diferenciada de recurso.

CAPÍTULO IV DAS OPERAÇÕES DE CRÉDITO

Artigo 9º. Fica o Poder Executivo autorizado a realizar operações de créditos por antecipação da receita até o limite de 25% (vinte e cinco por cento) da receita corrente líquida, observadas as condições estabelecidas no artigo 38, da Lei Complementar nº 101, de 2000.

CAPÍTULO V DAS DISPOSIÇÕES GERAIS

Artigo 10º - Fica o poder executivo autorizado a estabelecer normas complementares pertinentes a execução do orçamento e, no que couber, adequá-lo as disposições da constituição do município, compreendendo também a programação financeira para o exercício de 2020.

Artigo 11º - Todos valores recebidos pelas unidades da administração direta, fundos especiais deverão, para sua movimentação, ser registrados nos respectivos orçamentos.



PREFEITURA MUNICIPAL DE OURILÂNDIA DO NORTE

Avenida das Nações nº 415 - CEP 68390-000 - Ourilândia do Norte - Pará
CNPJ Nº 22.980.643/0001-81 Site- www.ourilandia.pa.gov.br Fone Pabx: 94-3434 – 1289/1635

§ único - Excluem-se do disposto neste artigo os casos em que por força de lei, normas especiais ou exigências do ente repassador, o registro deva ser feito através do grupo extra orçamentário.

Artigo 12º. Esta Lei entrará em vigor a partir de 1º de janeiro de 2020.

Gabinete do Prefeito Municipal de OURILÂNDIA DO NORTE, aos _____ dias do mês de _____ de 2019.

ROMILDO VELOSO E SILVA
Prefeito Municipal

TABELAS EXPLICATIVAS DA LEI 4.320/64



PREF. MUN. DE OURILANDIA DO NORTE

AV. DAS NAÇÕES

22980643/0001-81

Exercício: 2020

RECEITA PREVISTA

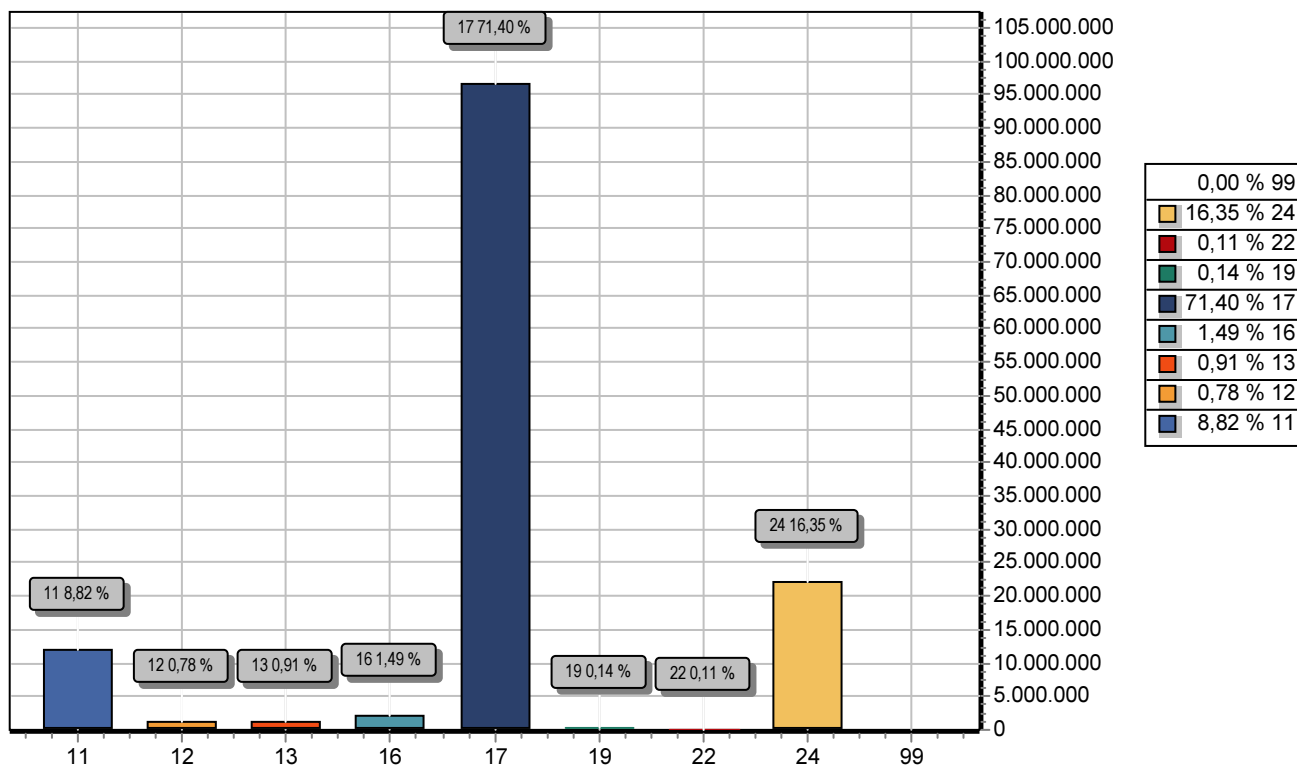

CODIGO		PREVISTO
11	IMPOSTOS, TAXAS E CONTRIBUIÇÕES DE MELHORIA	11.939.275,24
12	CONTRIBUIÇÕES	1.048.965,36
13	RECEITA PATRIMONIAL	1.234.851,14
16	RECEITA DE SERVIÇOS	2.013.600,45
17	TRANSFERENCIAS CORRENTES	96.629.829,10
19	OUTRAS RECEITAS CORRENTES	183.234,13
22	ALIENAÇÃO DE BENS	148.326,93
24	TRANSFERÊNCIAS DE CAPITAL	22.130.647,71
99	RECURSOS ARRECADADOS EM EXERCÍCIOS ANTERIORES	
TOTAL		135.328.730,06



PREF. MUN. DE OURILANDIA DO NORTE

AV. DAS NAÇÕES

22980643/0001-81

Exercício: 2020

DESPESA ORÇADA POR FUNÇÃO

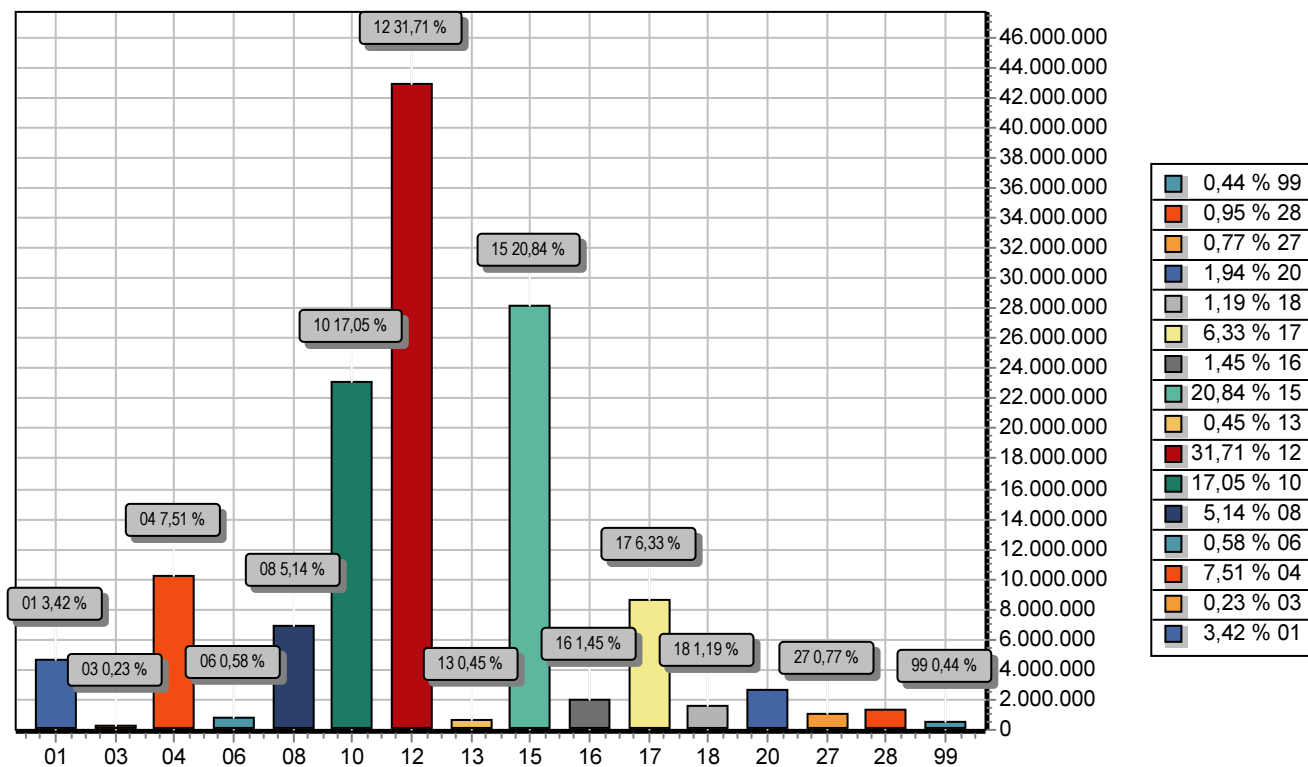

FUNÇÃO	DOTAÇÃO
01 LEGISLATIVA	4.634.411,77
03 ESSENCIAL À JUSTIÇA	310.000,00
04 ADMINISTRAÇÃO	10.162.550,16
06 SEGURANÇA PÚBLICA	791.000,00
08 ASSISTÊNCIA SOCIAL	6.958.410,66
10 SAÚDE	23.070.185,23
12 EDUCAÇÃO	42.906.897,44
13 CULTURA	610.000,00
15 URBANISMO	28.197.477,80
16 HABITAÇÃO	1.965.000,00
17 SANEAMENTO	8.571.000,00
18 GESTÃO AMBIENTAL	1.610.000,00
20 AGRICULTURA	2.627.000,00
27 Desporto e Lazer	1.045.000,00
28 Encargos Especiais	1.280.000,00
99 RESERVA DE CONTINGÊNCIA	589.797,00
TOTAL	135.328.730,06



PREF. MUN. DE OURILANDIA DO NORTE

AV. DAS NAÇÕES

22980643/0001-81

Exercício: 2020

DESPEZA ORÇADA POR GRUPO

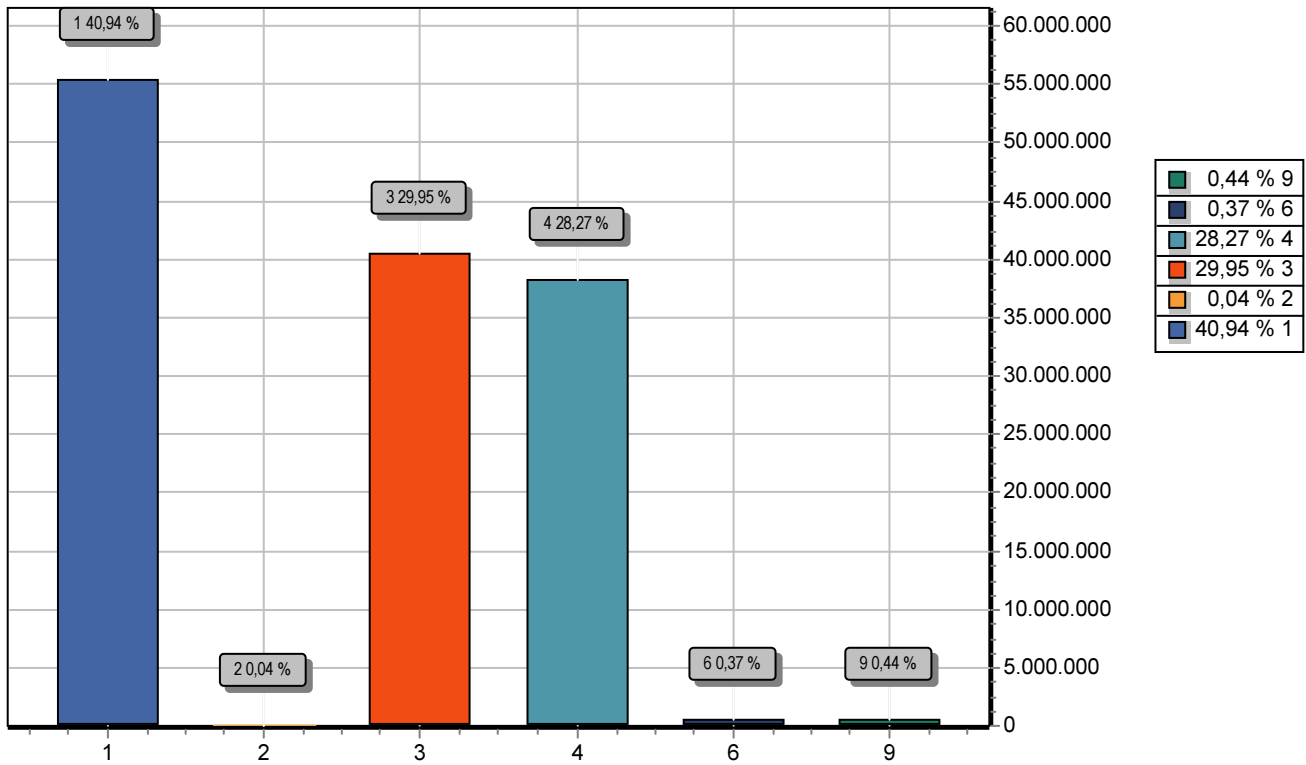

GRUPO		DOTAÇÃO
1	PESSOAL E ENCARGOS SOCIAIS	55.397.215,24
2	JUROS E ENCARGOS DA DÍVIDA	52.200,00
3	OUTRAS DESPESAS CORRENTES	40.531.093,70
4	INVESTIMENTOS	38.258.424,12
6	AMORTIZAÇÃO DA DÍVIDA	500.000,00
9	RESERVA DE CONTINGÊNCIA	589.797,00
TOTAL		135.328.730,06

**PREF. MUN. DE OURILANDIA DO NORTE**

AV. DAS NAÇÕES - CNPJ:22980643/0001-81

Orçamento Programa - Exercício de 2020

TABELA EXPLICATIVA - EVOLUÇÃO DA RECEITA

(Inc.III, Art.22º)

Page 1

Lei: 0, Data:

Codigo	Discriminação	Receita Arrecadada			Receita Prevista	
		2016	2017	2018	2019	2020
1000.00.0.0	RECEITAS CORRENTES					
1100.00.0.0	IMPOSTOS, TAXAS E CONTRIBUIÇÕES DE IMPOSTOS	6.217.028,92	9.180.182,33	8.321.101,98	8.545.398,52	11.939.275,24
1200.00.0.0	CONTRIBUIÇÕES		289.529,23	944.248,23	999.014,63	1.048.965,36
1300.00.0.0	RECEITA PATRIMONIAL	980.176,68	1.192.286,79	1.097.174,49	1.160.810,61	1.234.851,14
1600.00.0.0	RECEITA DE SERVIÇOS	1.386.696,87	1.051.702,59	1.020.000,00	1.917.714,71	2.013.600,45
1700.00.0.0	TRANSFERÊNCIAS CORRENTES	70.910.058,66	77.806.820,70	94.600.871,32	101.152.518,65	107.220.260,98
1900.00.0.0	OUTRAS RECEITAS CORRENTES		406.612,53	436.780,44	174.508,70	183.234,13
	Sub Total	79.493.961,13	89.927.134,17	106.420.176,46	113.949.965,82	123.640.187,30
2000.00.0.0	RECEITAS DE CAPITAL					
2100.00.0.0	OPERAÇÕES DE CRÉDITO					
2200.00.0.0	ALIENAÇÃO DE BENS		553.950,00	133.519,60	141.263,74	148.326,93
2400.00.0.0	TRANSFERÊNCIAS DE CAPITAL	557.427,79	396.403,05	19.974.623,00	20.158.732,00	22.130.647,71
	Sub Total	557.427,79	950.353,05	20.108.142,60	20.299.995,74	22.278.974,64
7000.00.0.0	RECEITAS CORRENTES (INTRA)					
	Sub Total	0,00	0,00	0,00	0,00	0,00
9000.00.0.0	(R) DEDUCOES DA RECEITA					
9500.00.0.0	(R) DEDUÇÕES DO FUNDEB	-4.086.575,33	-8.403.782,06	-9.533.200,00	-10.086.125,60	-10.590.431,88
	Sub Total	-4.086.575,33	-8.403.782,06	-9.533.200,00	-10.086.125,60	-10.590.431,88
TOTAL		75.964.813,59	82.473.705,16	116.995.119,06	124.163.835,96	135.328.730,06

**PREF. MUN. DE OURILANDIA DO NORTE**

AV. DAS NAÇÕES - CNPJ:22980643/0001-81

Orçamento Programa - Exercício de 2020

TABELA EXPLICATIVA - EVOLUÇÃO DA DESPESA

(Inc. III, Art. 22)

Page 1

Lei: 0, Data:

Codigo	Discriminação	DESPESA		
		Realizada 2018	Fixada 2019	Prevista 2020
DESPESAS CORRENTES				
3 1	PESSOAL E ENCARGOS SOCIAIS	48.492.183,57	52.714.339,17	55.397.215,24
3 2	JUROS E ENCARGOS DA DÍVIDA		52.200,00	52.200,00
3 3	OUTRAS DESPESAS CORRENTES	31.881.005,80	35.341.608,35	40.531.093,70
	Sub Total	80.373.189,37	88.108.147,52	95.980.508,94
DESPESAS DE CAPITAL				
4 4	INVESTIMENTOS	19.694.167,13	35.001.888,44	38.258.424,12
4 5	INVERSÕES FINANCEIRAS			
4 6	AMORTIZAÇÃO DA DÍVIDA		500.000,00	500.000,00
	Sub Total	19.694.167,13	35.501.888,44	38.758.424,12
RESERVA DE CONTINGÊNCIA				
9 9	RESERVA DE CONTINGÊNCIA		553.800,00	589.797,00
	Sub Total	0,00	553.800,00	589.797,00
	TOTAL	100.067.356,50	124.163.835,96	135.328.730,06

**PREF. MUN. DE OURILANDIA DO NORTE**

AV. DAS NAÇÕES - CNPJ:22980643/0001-81

Orçamento Programa - Exercício de 2020

Page 1

TABELA EXPLICATIVA - DEMONSTRAÇÃO DA DESPESA POR PROGRAMA

Lei: 0, Data:

Código	Discriminação	Valor
0000	OPERAÇÕES ESPECIAIS	1.280.000,00
0001	ADMINISTRAÇÃO DO PODER LEGISLATIVO	4.634.411,77
0002	ADMINISTRAÇÃO GERAL DO PODER EXECUTIVO	37.661.636,04
0003	ATENÇÃO INTEGRAL DAS POLÍTICAS DE SAÚDE	16.610.185,23
0004	EDUCAÇÃO BÁSICA	37.472.811,56
0005	ATENÇÃO BÁSICA, ESPECIAL E MAC DE ASSISTÊNCIA SOCIAL	5.082.410,66
0007	INFRA-ESTRUTURA URBANA E RURAL	26.612.477,80
0008	FOMENTO A AGROPECUÁRIA E PSICULTURA	2.230.000,00
0009	CULTURA, ESPORTE, LAZER E TURISMO	770.000,00
0010	HABITAÇÕES URBANAS E RURAL	1.605.000,00
0011	DESENVOLVIMENTO DE PARCERIAS PÚBLICO-PRIVADAS	780.000,00
9999	RESERVA DE CONTINGÊNCIA	589.797,00
	TOTAL	135.328.730,06

**PREF. MUN. DE OURILANDIA DO NORTE**

AV. DAS NAÇÕES - CNPJ:22980643/0001-81

Orçamento Programa - Exercício de 2020

Page 1

TABELA EXPLICATIVA - RELAÇÃO DE ATIVIDADES

Lei: 0, Data:

Código	Discriminação	Valor
2001	REMUNERAÇÃO DOS AGENTES POLÍTICOS POR PARCELA ÚNICA	1.110.000,00
2002	MANUTENÇÃO DA ESCOLA DE INFORMÁTICA DO LEGISLATIVO	26.000,00
2003	DIVULGAÇÃO DOS ATOS ADMINISTRATIVOS DO PODER LEGISLATIVO	63.000,00
2005	MANUTENÇÃO DE SERVIÇOS ADMINISTRATIVOS	2.353.415,04
2007	MANUTENÇÃO DOS GABINETES DOS VEREADORES	100.000,00
2008	IMPLANTAÇÃO E MANUT. DO PROJETO CÂMARA.COM	40.000,00
2009	MANUTENCAO DA RESIDENCIA OFICIAL DO PREFEITO	90.000,00
2010	MANUTENCAO DO GABINETE DO PREFEITO	1.914.451,25
2011	CONTRIBUIÇÃO A ASSOCIAÇÃO DOS MUNICÍPIOS DO ARAGUAIA TOCANTINS-AMAT	36.000,00
2012	MANUTENÇÃO DOS SERV. UTILIDADE PÚBLICA EM GERAL	60.000,00
2013	IMPLANTAÇÃO DAS PARCERIAS PÚBLICO-PRIVADAS	100.000,00
2014	MANUTENÇÃO DA SECRETARIA MUNICIPAL DE ADMINISTRAÇÃO	3.262.749,63
2015	MANUTENÇÃO DA SUBPREFEITURA DO CAMPINHO	139.000,00
2016	MANUTENÇÃO DE PRÓPRIOS PÚBLICOS EM GERAL	350.000,00
2017	MANUTENÇÃO DO CEMITÉRIO MUNICIPAL	50.000,00
2018	TREINAMENTO E CAPACITAÇÃO DE SERVIDORES MUNICIPAIS	117.000,00
2019	MANUTENÇÃO DA SECRETÁRIA MUNICIPAL DA FAZENDA	850.349,28
2021	MANUT. DA SEC. MUN. DE AGRICULTURA, IND. E COMERCIO	367.000,00
2023	FOMENTO A PISCICULTURA - ALEVINOS	50.000,00
2024	FOMENTO A PECUÁRIA EM GERAL	100.000,00
2025	FOMENTO A PRODUÇÃO AGRÍCOLA/FORNECIMENTO DE INSUMOS AGRICOLAS	80.000,00
2027	MANUTENÇÃO DE MAQUINAS E CAMINHÕES	1.090.000,00
2031	ALIMENTAÇÃO ESCOLAR-PNAE/PNAI/PNAC/PEAE	987.736,00
2034	TRANSPORTE ESCOLAR - PNATE	284.000,00
2035	MANUTENÇÃO DA SECRETARIA MUNICIPAL DE EDUCAÇÃO	4.884.085,88
2036	MANUTENÇÃO DO SÁLARIO EDUCAÇÃO - QSE	738.000,00
2037	MANUTENÇÃO DO PDDE	50.000,00
2040	MANUTENÇÃO DAS PARCERIAS PÚBLICO-PRIVADAS	680.000,00
2045	MANUTENÇÃO DO CONSELHO MUNICIPAL DE EDUCAÇÃO	10.000,00
2047	TRANSPORTE ESCOLAR - ENSINO MÉDIO	470.000,00
2048	MANUT.DA CASA DO EST. UNIVERSITÁRIO. EM BELÉM	150.000,00
2049	MANUTENÇÃO DA EDUCAÇÃO BÁSICA	100.000,00
2051	OPERAÇÃO TAPA BURACO NAS AVENIDAS E RUAS DA CIDADE	2.050.000,00
2052	OPERAÇÃO TAPA BURACO NAS ESTRADAS VICINAIS	3.000.000,00
2053	MANUTENÇÃO DA SECRETARIA MUNICIPAL DE OBRAS	2.180.000,00
2054	MANUTENÇÃO DO AEROPORTO MUNICIPAL	40.000,00
2055	MANUTENÇÃO DO TERMINAL RODOVIARIO MUNICIPAL	90.000,00
2056	MANUTENÇÃO DAS ATIVIDADES DE ILUMINAÇÃO PÚBLICA	945.000,00
2057	MANUTENÇÃO DO SETOR DE TRANSPORTES	1.700.000,00
2058	MANUTENÇÃO DO CONSELHO MUNICIPAL DE SAÚDE	30.000,00
2060	MANUTENÇÃO DA SECRETARIA MUNICIPAL DE SAÚDE/FMS	5.660.000,00
2061	REALIZAÇÃO DA CONFERENCIA MUNICIPAL DE SAÚDE	30.000,00
2066	PISO DE ATENÇÃO BÁSICA FIXO - PAB FIXO	1.381.000,00
2067	PISO DE ATENÇÃO BÁSICA VARIÁVEL - PAB VARIÁVEL	4.276.000,00
2068	GESTÃO DO SUS	50.000,00
2069	AÇÕES ESTRATEGICAS E COMPENSAÇÃO-FAEC	50.000,00
2070	ASSISTÊNCIA FARMACÊUTICA	327.000,00
2071	ATENÇÃO DE MÉDIA ALTA COMPLEXIDADE AMBUL. E HOSP.	6.140.185,23
2072	MANUTENÇÃO DAS ATIVIDADES DO HOSPITAL MUNICIPAL	60.000,00
2073	MANUTENÇÃO DE VIGILÂNCIA EM SAÚDE	757.000,00
2075	MANUTENÇÃO DA SEC. MUN. TRABALHO PROMOÇÃO SOCIAL	1.636.000,00
2078	MANUT. DOS PROG. DE PROTEÇÃO SOCIAL BÁSICA	520.000,00
2079	MANUT. DO BL - PROT. SOC. ESP. DE MÉDIA E ALTA COMPLEXIDADE - MAC	157.000,00
2080	MANUT. PROG. PRIMEIRA INFª NO SUAS - CRIANÇA FELIZ	150.000,00
2081	MANUT. PROG. DE GESTÃO DO SUAS	60.000,00
2082	BENEFICIOS EVENTUAIS, CIRCUNSTANCIAIS E EMERG.	50.000,00
2083	MANUT. PROG. GESTÃO BOLSA FAMÍLIA E DO C.U.	180.000,00
2084	MANUT. OUTROS PROG. DE ASSISTÊNCIA SOCIAL	157.410,66

**PREF. MUN. DE OURILANDIA DO NORTE**

AV. DAS NAÇÕES - CNPJ:22980643/0001-81

Orçamento Programa - Exercício de 2020

TABELA EXPLICATIVA - RELAÇÃO DE ATIVIDADES

Lei: 0, Data:

Código	Discriminação	Valor
2090	MANUT.DE OUTROS PROGRAMAS DE EDUCAÇÃO	603.666,30
2094	REALIZAÇÃO DE FOROM E CAMPANHA EDUCATIVA	30.000,00
2096	MANUT.DA SEC. MUN. DE MEIO AMBIENTE/FMMA	540.000,00
2098	ZONEAMENTO ECONÔMICO ECOLÓGICO	30.000,00
2104	INCENTIVO A BOLSA MESTRADO	30.000,00
2105	MANUTENÇÃO DA CASA DE PASSAGEM	200.000,00
2106	MANUTENÇÃO DO FUNDO MUNICIPAL DOS DIREITOS DA CRIANÇA E DO ADOLESCENTE	193.000,00
2107	MANUTENÇÃO DE VEÍCULO E EQUIPAMENTOS	184.000,00
2109	APOIO A ENTIDADE FILANTRÓPICA (ASSOCIAÇÃO NIPO-BRASILEIRA)	40.000,00
2110	MANUTENÇÃO DAS ATIVIDADES DO CMDCA	65.000,00
2111	MANUTENÇÃO DAS ATIVIDADES DO CONTROLE INTERNO	150.000,00
2113	CAPACITAÇÃO DE PROFESSORES DA EDUCAÇÃO BÁSICA	20.000,00
2114	MANUT. FUNDEB FUNDAMENTAL ADM - 40%	6.100.000,00
2115	MANUT. FUNDEB FUNDAMENTAL-MAG 60%	15.300.000,00
2116	MANUT. FUNDEB INFANTIL - ADM 40%	2.155.000,00
2117	MANUT. FUNDEB INFANTIL-MAG 60%	5.226.218,94
2118	MANUT. FUNDEB SUPLETIVO-ADM 40%	25.000,00
2119	MANUT. FUNDEB SUPLETIVO-MAG 60%	800.000,00
2121	AUXILIO E SUBVENÇÕES A ENTIDADES CULTURAIS-CLUBE DOS 50, CIA DE DANÇA E OUTRAS	100.000,00
2122	MANUTENÇÃO DO GINÁSIO DE ESPORTES	20.000,00
2123	MANUTENÇÃO DAS ATIVIDADES DAS PRAÇAS ESPORTIVAS	20.000,00
2124	MANUTENÇÃO DE ESCOLA DE MÚSICA	10.000,00
2125	MANUTENÇÃO DAS ATIVIDADES ESPORTIVAS	100.000,00
2126	MANUTENÇÃO DE ESCOLA MUN. ESPORTIVAS	30.000,00
2129	MANT. SEC. MUN. DE ESPORTE, CULTURA, LAZER E TURISMO	200.000,00
2131	MANUTENÇÃO DA SECRETARIA MUNICIPAL DE PLANEJAMENTO	200.000,00
2134	MANUTENÇÃO DO FUNDO DE HABITAÇÃO DE INTERESSE SOCIAL	45.000,00
2135	MANUTENÇÃO DA SECRETARIA MUNICIPAL DE HABITAÇÃO	340.000,00
2137	MANUTENÇÃO DOS SERVIÇOS DE LIMPEZA PÚBLICA	300.000,00
2138	MANUTENÇÃO DA SEC. MUN. DE SANEAMENTO	1.871.000,00
2140	MANUTENÇÃO DO DEPARTAMENTO DE ÁGUA	600.000,00
2143	MANUTENÇÃO DA JUNTA DO SERVIÇO MILITAR	30.000,00
2145	MANUTENÇÃO DO TRÂNSITO MUNICIPAL	120.000,00
2147	MANUTENÇÃO DO FUNDO MUNICIPAL DE SEGURANÇA PÚBLICA	284.000,00
2148	MANUT. DO CONSELHO MUN. DE SEGURANÇA PÚBLICA	57.000,00
2149	MANUTENÇÃO DA PROCURADORIA DO MUNICÍPIO	300.000,00
2150	MANUTENÇÃO DA SEC. MUN. DE FINANÇAS	1.675.000,00
2152	MANUT. DA SECRETARIA MUN. DE CONSCIENTIZAÇÃO	20.000,00
2160	FESTIVIDADES CÍVICAS	450.000,00
2251	APOIO TÉCNICO AOS PRODUTORES RURAIS	50.000,00
2252	MANUTENÇÃO DA FEIRA DOS PRODUTORES RURAIS	100.000,00
2319	MODERNIZAÇÃO NO SIST. DE CADASTRO TRIBUTÁRIO E MOBILIÁRIO	30.000,00
2321	MANUTENÇÃO DE ACADEMIA AO AR LIVRE	50.000,00
2322	AUXILIO E SUBVENÇÕES A ENTIDADES ESPORTIVAS (CLUBE DOS 50)	30.000,00
2323	IMPLANTAÇÃO E MANUTENÇÃO DO PROGRAMA BOLSA ATLETA	30.000,00
2324	ELABORAÇÃO DE PROJETO BÁSICO E EXECUTIVO DE ENG.	100.000,00
2325	ELABORAÇÃO E REVISÃO DE PROJ. E PLANOS MUNICIPAIS	50.000,00
2330	CAPACITAÇÃO DE SERVIDORES MUNICIPAIS - FME	20.000,00
2331	MANUTENÇÃO DAS ATIVIDADES DA CASA DE ABRIGO	50.000,00
2332	MANUTENÇÃO DE VIGILÂNCIA SANITÁRIA	64.000,00
2360	MANUT.DAS ATIVIDADES DE SEGURANÇA PÚBLICA	200.000,00
2364	REFORMA UNID. HABIT. DE FAMILIAS CARENTES	350.000,00
2365	CALÇADA E FOSSA PARA TODOS	300.000,00
2366	HOSPITAL DE AMOR BARRETOS	600.000,00
2367	FOGO NA PANELA	500.000,00
2368	AUXILIO E SUBVENÇÃO A ENTIDADES EDUCACIONAIS (CLUBE DE MÃES)	50.000,00
2369	IMPLANTAÇÃO DO PROGRAMA PRIMEIRO EMPREGO	700.000,00

**PREF. MUN. DE OURILANDIA DO NORTE**

AV. DAS NAÇÕES - CNPJ:22980643/0001-81

Orçamento Programa - Exercício de 2020

Page 3

Lei: 0, Data:

TABELA EXPLICATIVA - RELAÇÃO DE ATIVIDADES

Código	Discriminação	Valor
2370	MANUTENÇÃO DO CONSELHO MUN. DE MEIO AMBIENTE	50.000,00
2371	AÇÕES DE MEIO AMBIENTE E SUSTENTABILIDADE - CUSTEIO	250.000,00
2372	APOIO A ENTIDADES FILANTRÓPICAS	50.000,00
2373	APOIO A ENTIDADE FILANTRÓPICA - CLUBE DE MÃES	50.000,00
2374	APOIO A ENTIDADE FILANTRÓPICA - LIGA ESPORTIVA DE OURILANDIA DO NORTE	50.000,00
2375	APOIO A ENTIDADE FILANTRÓPICA - APAE	50.000,00
2376	DOAÇÃO DE UNIFORMES ESCOLARES A FAMILIAS CARENTES	10.000,00
2377	CRIAÇÃO E MANUTENÇÃO DO PROG.ESTÁGIO PARA JOVENS NA PMON/SEC. TRABALHO PROMOÇÃO/TRABALHO	150.000,00
Total		94.777.268,21

**PREF. MUN. DE OURILANDIA DO NORTE**

AV. DAS NAÇÕES - CNPJ:22980643/0001-81

Orçamento Programa - Exercício de 2020

Page 1

TABELA EXPLICATIVA - RELAÇÃO DE PROJETOS

Lei: 0, Data:

Código	Discriminação	Valor
1001	AQUISIÇÃO DE EQUIPAMENTOS E MATERIAIS PERMANENTES - CM	61.756,00
1002	AQUISIÇÃO DE VEÍCULOS - CM	167.000,00
1003	AQ. DE VEÍCULOS, UTILITÁRIO E MAQUINAS PESADAS	2.330.000,00
1004	AQUIS. DE VEÍCULOS E UTILITÁRIOS ESCOLAR	640.190,32
1005	AQUISIÇÃO DE EQUIPAMENTOS E MAT. PERMANENTES-SEC FAZENDA	50.000,00
1006	REVITALIZAÇÃO DO CEMITÉRIO MUNICIPAL/CONSTRUÇÃO DO VELÓRIO PUBLICO MUNICIPAL	180.000,00
1007	AQUISIÇÃO DE EQUIPAMENTOS E MATERIAIS PERMANENTES-ADM	180.000,00
1008	AQUISIÇÃO DE EQUIP. E MAT. PERMANENTE - SEC ESPORTE	15.000,00
1009	AQUISIÇÃO DE VEÍCULO - SEC FAZENDA	80.000,00
1010	ESTRUTURAÇÃO/AMPLIAÇÃO DO SETOR DE TRIBUTOS	60.000,00
1011	AQUISIÇÃO DE EQUIPAMENTOS E MAT. PERMANENTES - GAB PREF.	50.000,00
1012	AQUISIÇÃO DE VEÍCULOS - GAB. PREFEITO	230.000,00
1013	REFORMA E AMPLIAÇÃO DE PREDIO DA CÂMARA MUNICIPAL	69.000,00
1015	CONSTRUÇÃO E AMPL. DA REDE DE ENERGIA ELÉT. RURAL	850.000,00
1018	PISCICULTURA - C.DE REPRESAS NAS COLONIAS CAMPINHO, F. QUEIMADO, CASULO I, Q. BARRACOS, ONZE IRMÃOS, PA-UNIÃO, C.AMARELA	250.000,00
1019	PERF. DE POÇOS ARTESIANO P/ PEQ. E MED. PROD. RURAIS	50.000,00
1020	REFORMA DE UN. ESCOLARES - Z. URBANA	1.645.000,00
1021	AQ. EQUIP. MAT. PERMANENTE P/ FME	50.000,00
1022	AQ. DE EQUIP. MAT. PERMANENTE GESTÃO SUAS	30.000,00
1023	AQ. EQUIP. MAT. PERMANENTE-BOLSA FAMILIA E C.U.	30.000,00
1024	AQUISIÇÃO DE VEÍCULOS - FME	200.000,00
1025	AQ. DE EQUIP. MAT. PERMANENTES	250.000,00
1026	CONSTRUÇÃO DE UN. ESCOLARES-Z.URBANA	1.009.000,00
1027	CONSTRUÇÃO DE UN. ESCOLARES-Z. RURAL	200.000,00
1029	REFORMA DE UNIDADES DE SAÚDE/PSF	50.000,00
1030	REFORMA DE UN. ESCOLARES - Z. RURAL	450.000,00
1031	AQ. DE EQUIP. E MAT. PERMANENTE-SEC. OBRAS	75.000,00
1032	ESTRUTURAÇÃO DA REDE DE SERV. DE ABS	1.560.000,00
1034	PROG. REQUALIFICAÇÃO DE UBS - AMPLIAÇÃO	1.095.000,00
1035	AQ. DE EQUIP. E MAT. PERMANENTE-SEC AGRIC	30.000,00
1036	CONSTRUÇÃO DE PONTES E PONTILHÕES - Z. RURAL	751.830,09
1037	AQ. DE VEÍCULOS, UNIDADE MÓVEL - SMS	80.000,00
1038	CONSTRUÇÃO DE PONTE E PASSARELAS	540.000,00
1039	CONSTRUÇÃO E AMPLIAÇÃO/REF. DE PRÓPRIOS PÚBLICOS	550.000,00
1040	CONSTRUÇÃO DE MEIO-FIOS E SARJETAS	450.000,00
1041	PAVIMENTAÇÃO DE VIAS URBANAS	4.100.000,00
1042	REFORMA DE UN. ESCOLAR ENS. MÉDIO	100.000,00
1044	AQUISIÇÃO DE VEÍCULOS	50.000,00
1045	AQUISIÇÃO DE ONIBUS P/ A APAE	150.000,00
1046	CONST. E AMPL. DA REDE ENERGIA ELÉTRICA ZONA URBANA	335.647,71
1047	ABERTURA, RECUPERAÇÃO E AMPL. DE ESTRADAS VICINAIS	6.400.000,00
1049	REFORMA E MODERNIZAÇÃO DO CRAS	550.000,00
1050	AQUISIÇÃO DE ÔNIBUS P/ O CREAS	270.000,00
1051	REFORMA DA SEC. MUN. DE SAÚDE	30.000,00
1052	AQUISIÇÃO DE IMÓVEIS E AREA PARA CONST. DO CEMITERIO E ATERRO CONTROLADO DO DISTRITO DO CAMPINHO	150.000,00
1053	AQ. DE EQUIP. MAT. PERMANENTES - FMS/SMS	30.000,00
1054	CONSTRUÇÃO DO CREAS	520.000,00
1055	AQUISIÇÃO DE EQUIPAMENTOS E MAT. PERMANENTES	515.000,00
1059	ARBORIZAÇÃO DOS ESPAÇOS PÚBLICOS	140.000,00
1064	AQ. DE EQUIP. E MAT. PERMANENTE - FUNDEB	259.000,00
1065	AQUISIÇÃO DE VEÍCULOS - SEC. DE OBRAS	180.000,00
1068	REFORMA E ADAPTAÇÃO DA BIBLIOTECA PÚBLICA	50.000,00
1069	CONSTRUÇÃO DE PRAÇA PÚBLICA MUNICIPAL EM FRENTE AO TERMINAL RODOVIÁRIO ENGº SALOMÃO LOPES JUNIOR	200.000,00
1070	CONST. DE MELHORIAS SANITÁRIAS DOMICILIARES	120.000,00
1071	CONST. DE QUADRA POLIESPORTIVA POJ.CASULO I / B.LIBERDADE DE MORAR	350.000,00
1072	REVITALIZAÇÃO DE PRAÇAS PÚBLICAS	100.000,00
1073	REVITALIZAÇÃO DO ESTÁDIO MUNICIPAL DE FUTEBOL	200.000,00
1074	OUTRAS OBRAS DE INFRA-ESTRUTURA	240.000,00
1075	CONST. MORADIAS A FAMÍLIAS DE BAIXA RENDA NA VILA DO ABELHA	250.000,00
1076	REFORMA DE MORADIAS DE P. CARENTES	230.000,00
1077	CONST. MORADIAS A FAMÍLIAS DE BAIXA RENDA Z. URBANO	500.000,00
1078	AQ. DE ÁREAS P/ HABITAÇÃO DE INTERESSE SOCIAL	100.000,00
1079	AQUISIÇÃO DE EQUIP. E MAT. PERMANENTES - SEPLAN	20.000,00
1082	SISTEMA DE ESGOTAMENTO SANITÁRIO	150.000,00

**PREF. MUN. DE OURILANDIA DO NORTE**

AV. DAS NAÇÕES - CNPJ:22980643/0001-81

Orçamento Programa - Exercício de 2020

Page 2

Lei: 0, Data:

TABELA EXPLICATIVA - RELAÇÃO DE PROJETOS

Código	Discriminação	Valor
1083	IMPLANTAÇÃO DE GALERIAS DE ÁGUAS PLUVIAIS	200.000,00
1084	AQUISIÇÃO DE ÁREA DESTINADA À CAPTAÇÃO DE ÁGUA	100.000,00
1085	CONSTRUÇÃO DE SISTEMA COLETA E TRAT.DE ESGOTOS	350.000,00
1086	CONSTRUÇÃO DE SISTEMA DE ABASTECIMENTO DE ÁGUA	4.150.000,00
1088	AMPLIAÇÃO DA DELEGACIA DE POLÍCIA CIVIL	110.000,00
1091	AQ. DE EQUIPAMENTOS E MAT. PERMANENTES- SEC. SANEAMENTO	200.000,00
1104	CONSTRUÇÃO DO ATERRO SANITÁRIO	200.000,00
1106	CONSTRUÇÃO DO HOSPITAL MUNICIPAL	550.000,00
1109	IMPLANTAÇÃO DO PROJETO CASULO II	350.000,00
1111	AQ/DESAPROPRIAÇÃO DE ÁREA P/ CONST. DE UNIVERSIDADE	100.000,00
1112	AÇÕES DE MEIO AMBIENTE E SUSTENTABILIDADE - INVESTIMENTO	500.000,00
1113	CONSTRUÇÃO DA UNIDADE DE SAÚDE DE ATENDIMENTO DA ZONA RURAL	250.000,00
1114	CONSTRUÇÃO ESCOLA PROJETO CASULO II	100.000,00
1115	PAVIMENTAÇÃO DE VIAS URBANAS DO DISTRITO DE CAMPINHO	350.000,00
1116	PAVIMENTAÇÃO DE VIAS URBANAS DA VILA FOGÃO QUEIMADO	150.000,00
Total		38.258.424,12

**PREF. MUN. DE OURILANDIA DO NORTE**

AV. DAS NAÇÕES - CNPJ:22980643/0001-81

Orçamento Programa - Exercício de 2020

Page 1

TABELA EXPLICATIVA - RELAÇÃO DE OPERAÇÕES ESPECIAIS

Lei: 0, Data:

Código	Discriminação	Valor
9001	CONTRIBUIÇÃO INSS - EMPREGADOR CÂMARA MUNICIPAL	423.240,73
9025	CUMPRIMENTO DE PRECATÓRIOS	50.000,00
9026	ENCARGOS COM O PASEP	680.000,00
9027	JUROS E ENCARGOS FINANCEIROS E OUTRAS DIVIDAS	50.000,00
9028	RESERVA DE CONTINGÊNCIA	589.797,00
9029	AMORTIZAÇÃO DA DÍVIDA CONTRATADA	500.000,00
Total		2.293.037,73

ANEXOS DA LEI 4.320/64

**PREF. MUN. DE OURILANDIA DO NORTE**

AV. DAS NAÇÕES - CNPJ:22980643/0001-81

Orçamento Programa - Exercício de 2020

Anexo 01

DEMONSTRATIVO DA RECEITA E DESPESA SEGUNDO AS CATEGORIAS ECONOMICAS

(Inc.II, §1º, Art.2º)

Page 1

RECEITA	R\$	R\$
RECEITAS CORRENTES		
IMPOSTOS, TAXAS E CONTRIBUIÇÕES DE MELHORIA	11.939.275,24	
CONTRIBUIÇÕES	1.048.965,36	
RECEITA PATRIMONIAL	1.234.851,14	
RECEITA DE SERVIÇOS	2.013.600,45	
TRANSFERÊNCIAS CORRENTES	107.220.260,98	
OUTRAS RECEITAS CORRENTES	183.234,13	
(R) DEDUÇÕES DO FUNDEB	-10.590.431,88	
SUB TOTAL		113.049.755,42
TOTAL		113.049.755,42
SUPERAVIT DO ORÇAMENTO CORRENTE		17.069.246,48
RECEITAS DE CAPITAL		
ALIENAÇÃO DE BENS	148.326,93	
TRANSFERÊNCIAS DE CAPITAL	22.130.647,71	
SUB TOTAL		22.278.974,64
TOTAL		39.348.221,12

RESUMO

RECEITAS CORRENTES	123.640.187,30
DEDUÇÕES DA RECEITA CORRENTE	-10.590.431,88
RECEITAS DE CAPITAL	22.278.974,64
TOTAL DE RECEITAS	135.328.730,06
TOTAL	135.328.730,06

DESPESA	R\$	R\$
DESPESAS CORRENTES		
PESSOAL E ENCARGOS SOCIAIS	55.397.215,24	
JUROS E ENCARGOS DA DÍVIDA	52.200,00	
OUTRAS DESPESAS CORRENTES	40.531.093,70	
SUB TOTAL		95.980.508,94
SUPERAVIT DO ORÇAMENTO CORRENTE		17.069.246,48
TOTAL		113.049.755,42
DESPESAS DE CAPITAL		
INVESTIMENTOS	38.258.424,12	
AMORTIZAÇÃO DA DÍVIDA	500.000,00	
SUB TOTAL		38.758.424,12
RESERVA DE CONTINGENCIA		589.797,00
TOTAL		39.348.221,12

RESUMO

DESPESAS CORRENTES	95.980.508,94
DESPESAS DE CAPITAL	38.758.424,12
RESERVA DE CONTINGÊNCIA	589.797,00
TOTAL DE DESPESA	135.328.730,06
TOTAL	135.328.730,06



PREF. MUN. DE OURILANDIA DO NORTE

AV. DAS NAÇÕES - CNPJ:22980643/0001-81

Orçamento Programa - Exercício de 2020

DEMONSTRATIVO DA RECEITA E DESPESA SEGUNDO AS CATEGORIAS ECONOMICAS

(Inc.II, §1º, Art.2º)

Anexo 01

Page 2

**PREF. MUN. DE OURILANDIA DO NORTE**

AV. DAS NAÇÕES - CNPJ:22980643/0001-81

Anexo 02

Page 1

Orçamento Programa - Exercício de 2020

RECEITAS SEGUNDO AS CATEGORIAS ECONOMICAS

Código	Especificação	F.R.	Desdobramento	SubCategoria Fonte	Categoria Econômica
1000.00.0.0	RECEITAS CORRENTES	0.000.000			123.640.187,30
1100.00.0.0	IMPOSTOS, TAXAS E CONTRIBUIÇÕES DE MELHORIA	0.000.000		11.939.275,24	
1110.00.0.0	IMPOSTOS	0.000.000		10.750.311,14	
1113.00.0.0	IMPOSTOS SOBRE A RENDA E PROVENTOS DE QUALQUER NATUREZA	0.000.000	840.000,00		
1113.03.0.0	IMPOSTO SOBRE A RENDA - RETIDO NA FONTE	0.000.000	840.000,00		
1113.03.1.0	IMPOSTO SOBRE A RENDA - RETIDO NA FONTE - TRABALHO	0.000.000	525.000,00		
1113.03.1.1	IRRF - TRABALHO - PRINCIPAL	0.1.00	525.000,00		
1113.03.4.0	IMPOSTO SOBRE A RENDA - RETIDO NA FONTE - OUTROS RENDIMENTOS	0.000.000	315.000,00		
1113.03.4.1	IRRF - OUTROS RENDIMENTOS - PRINCIPAL	0.1.00	315.000,00		
1118.00.0.0	IMPOSTOS ESPECÍFICOS DE ESTADOS, DF E MUNICÍPIOS	0.000.000	9.910.311,14		
1118.01.0.0	IMPOSTOS SOBRE O PATRIMÔNIO PARA ESTADOS/DF/MUNICÍPIOS	0.000.000	2.221.362,29		
1118.01.1.0	IMPOSTO SOBRE A PROPRIEDADE PREDIAL E TERRITORIAL URBANA	0.000.000	1.953.612,29		
1118.01.1.1	IPTU - PRINCIPAL	0.1.00	1.885.362,29		
1118.01.1.2	IPTU - MULTAS E JUROS DE MORA	0.1.00	52.500,00		
1118.01.1.3	IPTU - DÍVIDA ATIVA	0.1.00	15.750,00		
1118.01.4.0	IMP. TRANSMISSÃO "INTER VIVOS" DE BENS IMÓVEIS E DIREITOS	0.000.000	267.750,00		
1118.01.4.1	ITBI - PRINCIPAL	0.1.00	262.500,00		
1118.01.4.2	ITBI - MULTAS E JUROS DE MORA	0.1.00	5.250,00		
1118.02.0.0	IMPOSTOS SOBRE A PRODUÇÃO, CIRCULAÇÃO DE MERCADORIAS E SERVIÇOS	0.000.000	7.688.948,85		
1118.02.3.0	IMPOSTO SOBRE SERVIÇOS DE QUALQUER NATUREZA	0.000.000	7.688.948,85		
1118.02.3.1	ISS - PRINCIPAL	0.1.00	7.596.745,64		
1118.02.3.2	ISS - MULTAS E JUROS DE MORA	0.1.00	31.500,00		
1118.02.3.3	ISS - DÍVIDA ATIVA	0.1.00	60.703,21		
1120.00.0.0	TAXAS	0.000.000		1.188.964,10	
1121.00.0.0	TAXAS PELO EXERCÍCIO DO PODER DE POLÍCIA	0.000.000	775.184,59		
1121.01.0.0	TAXAS DE INSPEÇÃO, CONTROLE E FISCALIZAÇÃO	0.000.000	737.817,36		
1121.01.1.0	TAXAS DE INSPEÇÃO, CONTROLE E FISCALIZAÇÃO	0.000.000	737.817,36		
1121.01.1.1	TAXAS DE INSPEÇÃO, CONTROLE E FISCALIZAÇÃO - PRINCIPAL	0.1.00	729.417,36		
1121.01.1.2	TAXAS DE INSPEÇÃO, CONTROLE E FISCALIZAÇÃO - MULTAS E JUROS	0.1.00	4.200,00		
1121.01.1.3	TAXAS DE INSPEÇÃO, CONTROLE E FISCALIZAÇÃO - DÍVIDA ATIVA	0.1.00	4.200,00		
1121.04.0.0	TAXA DE CONTROLE E FISCALIZAÇÃO AMBIENTAL	0.000.000	37.367,23		
1121.04.1.0	TAXA DE CONTROLE E FISCALIZAÇÃO AMBIENTAL	0.000.000	37.367,23		
1121.04.1.1	TAXA CONTROLE/FISCALIZAÇÃO AMBIENTAL - PRINCIPAL	0.1.00	37.367,23		
1122.00.0.0	TAXAS PELA PRESTAÇÃO DE SERVIÇOS	0.000.000	413.779,51		
1122.01.0.0	TAXAS PELA PRESTAÇÃO DE SERVIÇOS	0.000.000	413.779,51		
1122.01.1.0	TAXAS PELA PRESTAÇÃO DE SERVIÇOS	0.000.000	413.779,51		
1122.01.1.1	TAXAS PELA PRESTAÇÃO DE SERVIÇOS - PRINCIPAL	0.1.00	409.696,66		
1122.01.1.2	TAXAS PELA PRESTAÇÃO DE SERVIÇOS - MULTAS E JUROS DE MORA	0.1.00	2.048,47		
1122.01.1.3	TAXAS PELA PRESTAÇÃO DE SERVIÇOS - DÍVIDA ATIVA	0.1.00	2.034,38		
1200.00.0.0	CONTRIBUIÇÕES	0.000.000		1.048.965,36	
1240.00.0.0	CONTRIBUIÇÃO PARA O CUSTEIO DO SERVIÇO DE ILUMINAÇÃO PÚBLICA	0.000.000		1.048.965,36	
1240.00.0.0	CONTRIBUIÇÃO PARA O CUSTEIO DO SERVIÇO DE ILUMINAÇÃO PÚBLICA	0.000.000	1.048.965,36		
1240.00.1.0	CONTRIBUIÇÃO PARA O CUSTEIO DO SERVIÇO DE ILUMINAÇÃO PÚBLICA	0.000.000	1.048.965,36		
1240.00.1.1	CONTRIB. CUSTEIO SERVIÇO ILUMINAÇÃO PÚBLICA - PRINCIPAL	0.1.00	1.048.965,36		
1300.00.0.0	RECEITA PATRIMONIAL	0.000.000		1.234.851,14	
1320.00.0.0	VALORES MOBILIÁRIOS	0.000.000		1.234.851,14	
1321.00.0.0	JUROS E CORREÇÕES MONETÁRIAS	0.000.000	1.234.851,14		
1321.00.1.0	REMUNERAÇÃO DE DEPÓSITOS BANCÁRIOS	0.000.000	1.234.851,14		
1321.00.1.1	REMUNERAÇÃO DE DEPÓSITOS BANCÁRIOS - PRINCIPAL	0.1.00	819.851,14		
1321.00.1.1	REMUNERAÇÃO DE DEPÓSITOS BANCÁRIOS - PRINCIPAL	0.1.38	126.000,00		
1321.00.1.1	REMUNERAÇÃO DE DEPÓSITOS BANCÁRIOS - PRINCIPAL	0.1.38	84.000,00		
1321.00.1.1	REMUNERAÇÃO DE DEPÓSITOS BANCÁRIOS - PRINCIPAL	0.2.29	105.000,00		
1321.00.1.1	REMUNERAÇÃO DE DEPÓSITOS BANCÁRIOS - PRINCIPAL	0.2.30	21.000,00		
1321.00.1.1	REMUNERAÇÃO DE DEPÓSITOS BANCÁRIOS - PRINCIPAL	0.2.31	1.000,00		
1321.00.1.1	REMUNERAÇÃO DE DEPÓSITOS BANCÁRIOS - PRINCIPAL	0.2.31	3.000,00		

**PREF. MUN. DE OURILANDIA DO NORTE**

AV. DAS NAÇÕES - CNPJ:22980643/0001-81

Anexo 02

Page 2

Orçamento Programa - Exercício de 2020

RECEITAS SEGUNDO AS CATEGORIAS ECONOMICAS

Código	Especificação	F.R.	Desdobramento	SubCategoria Fonte	Categoria Econômica
1321.00.1.1	REMUNERAÇÃO DE DEPÓSITOS BANCÁRIOS - PRINCIPAL	0.2.31	63.000,00		
1321.00.1.1	REMUNERAÇÃO DE DEPÓSITOS BANCÁRIOS - PRINCIPAL	0.2.40	3.000,00		
1321.00.1.1	REMUNERAÇÃO DE DEPÓSITOS BANCÁRIOS - PRINCIPAL	0.2.40	1.000,00		
1321.00.1.1	REMUNERAÇÃO DE DEPÓSITOS BANCÁRIOS - PRINCIPAL	0.2.40	1.000,00		
1321.00.1.1	REMUNERAÇÃO DE DEPÓSITOS BANCÁRIOS - PRINCIPAL	0.2.41	1.000,00		
1321.00.1.1	REMUNERAÇÃO DE DEPÓSITOS BANCÁRIOS - PRINCIPAL	0.2.45	1.000,00		
1321.00.1.1	REMUNERAÇÃO DE DEPÓSITOS BANCÁRIOS - PRINCIPAL	0.2.46	1.000,00		
1321.00.1.1	REMUNERAÇÃO DE DEPÓSITOS BANCÁRIOS - PRINCIPAL	0.2.47	1.000,00		
1321.00.1.1	REMUNERAÇÃO DE DEPÓSITOS BANCÁRIOS - PRINCIPAL	0.2.50	1.000,00		
1600.00.0.0	RECEITA DE SERVIÇOS	0.000.000		2.013.600,45	
1690.00.0.0	OUTROS SERVIÇOS	0.000.000		2.013.600,45	
1690.99.0.0	OUTROS SERVIÇOS	0.000.000	2.013.600,45		
1690.99.1.0	OUTROS SERVIÇOS	0.000.000	2.013.600,45		
1690.99.1.1	OUTROS SERVIÇOS - PRINCIPAL	0.1.00	2.013.600,45		
1700.00.0.0	TRANSFERÊNCIAS CORRENTES	0.000.000		107.220.260,98	
1710.00.0.0	TRANSFERÊNCIAS DA UNIÃO E DE SUAS ENTIDADES	0.000.000		57.277.466,48	
1718.00.0.0	TRANSF. DA UNIÃO - ESPECÍFICAS DE ESTADOS, DF E MUNIC	0.000.000	57.277.466,48		
1718.01.0.0	PARTICIPAÇÃO NA RECEITA DA UNIÃO	0.000.000	25.052.105,40		
1718.01.2.0	COTA-PARTE DO FUNDO DE PARTIC.DOS MUNIC. - COTA MENSAL	0.000.000	23.751.042,00		
1718.01.2.1	COTA-PARTE DO FPM - COTA MENSAL - PRINCIPAL	0.1.00	23.751.042,00		
1718.01.3.0	COTA-PARTE FUNDO DE PARTIC. MUNIC.- 1% COTA DEZEMBRO	0.000.000	525.000,00		
1718.01.3.1	COTA-PARTE DO FPM-1% COTA-DEZEMBRO - PRINCIPAL	0.1.00	525.000,00		
1718.01.4.0	COTA-PARTE FUNDO DE PARTIC.DOS MUNIC.- 1% COTA JULHO	0.000.000	525.000,00		
1718.01.4.1	COTA-PARTE DO FPM-1% COTA-JULHO - PRINCIPAL	0.1.00	525.000,00		
1718.01.5.0	COTA-PARTE DO IMP.SOBRE A PROP.TERRIT. RURAL	0.000.000	193.296,60		
1718.01.5.1	COTA-PARTE DO IMPOSTO-PROPRIED.TERRIT.RURAL-PRINCIPAL	0.1.00	193.296,60		
1718.01.7.0	COTA-PARTE DA CONTRIB.DE INTERV. NO DOMÍNIO ECONÓMICO	0.000.000	57.766,80		
1718.01.7.1	COTA-PARTE DA CIDE - PRINCIPAL	0.1.00	57.766,80		
1718.02.0.0	TRANSF.COMPENS.FINANC. PELA EXPLORAÇ. DE REC.NATURAIS	0.000.000	2.429.389,01		
1718.02.2.0	COTA-PARTE DA COMPENS.FINANC.DE REC.MINERAIS -CFEM	0.000.000	2.221.800,00		
1718.02.2.1	COTA-PARTE DA CFEM- PRINCIPAL	0.1.00	2.221.800,00		
1718.02.6.0	COTA-PARTE DO FUNDO ESPECIAL DO PETRÓLEO - FEP	0.000.000	207.589,01		
1718.02.6.1	COTA-PARTE DO FUNDO ESPECIAL DO PETRÓLEO - FEP - PRINCIPAL	0.1.00	207.589,01		
1718.03.0.0	TRANSF.RECURS.SUS-FUNDO A FUNDO-CUSTEIO SERV.PUB.SAUDE	0.000.000	8.847.000,00		
1718.03.1.0	TRANSFERÊNCIA DE RECURSOS DO SUS - ATENÇÃO BÁSICA	0.000.000	4.339.000,00		
1718.03.1.1	TRANSF.RECURSOS DO SUS - ATENÇÃO BÁSICA - PRINCIPAL	0.2.29	4.339.000,00		
1718.03.2.0	TRANSF.SUS - ATENÇÃO MÉDIA/ALTA COMPLEX.AMB E HOSPITALAR	0.000.000	3.970.000,00		
1718.03.2.1	SUS-ATENÇÃO Média E ALTA COMPLEX. AMB E HOSPIT-PRINCIPAL	0.2.29	3.970.000,00		
1718.03.3.0	TRANSFERÊNCIA DE RECURSOS DO SUS - VIGILÂNCIA EM SAÚDE	0.000.000	488.000,00		
1718.03.3.1	TRANSF.SUS - VIGILÂNCIA EM SAÚDE - PRINCIPAL	0.2.29	488.000,00		
1718.03.5.0	TRANSFERÊNCIA DE RECURSOS DO SUS - GESTÃO DO SUS	0.000.000	50.000,00		
1718.03.5.1	TRANSFERÊNCIA DE RECURSOS DO SUS - GESTÃO DO SUS - PRINCIPAL	0.2.29	50.000,00		
1718.04.0.0	TRANSF.SUS- BLOCO INV.REDE SERV.PUB.DE SAÚDE	0.000.000	2.655.000,00		
1718.04.1.0	TRANSF.REC.DO SUS DESTINADO À ATENÇÃO BÁSICA	0.000.000	2.655.000,00		
1718.04.1.1	TRANSFERÊNCIAS DO SUS - ATENÇÃO BÁSICA - PRINCIPAL	0.2.29	2.655.000,00		
1718.05.0.0	TRANSFER.DE RECURSOS DO FUNDO NAC. DESENV.EDUCAÇÃO FNDE	0.000.000	2.271.666,30		
1718.05.1.0	TRANSFERÊNCIAS DO SALÁRIO-EDUCAÇÃO	0.000.000	737.000,00		
1718.05.1.1	TRANSFERÊNCIAS DO SALÁRIO-EDUCAÇÃO - PRINCIPAL	0.2.31	737.000,00		
1718.05.2.0	TRANSF. DIRETAS-FNDE REF. PROG.DINHEIRO DIRETO NA ESC-PDDE	0.000.000	49.000,00		
1718.05.2.1	TRANSF.DIRETAS DO FNDE- PROGRAMA PDDE-PRINCIPAL	0.2.31	49.000,00		
1718.05.3.0	TRANSF.DIRETAS DO FNDE REF.PROG.NAC. ALIM. ESCOLAR-PNAE	0.000.000	943.200,00		
1718.05.3.1	TRANSF. DIRETAS DO FNDE - PROGRAMA PNAE -	0.2.31	943.200,00		

**PREF. MUN. DE OURILANDIA DO NORTE**

AV. DAS NAÇÕES - CNPJ:22980643/0001-81

Anexo 02

Page 3

Orçamento Programa - Exercício de 2020

RECEITAS SEGUNDO AS CATEGORIAS ECONOMICAS

Código	Especificação	F.R.	Desdobramento	SubCategoria Fonte	Categoria Econômica
1718.05.4.0	PRINCIPAL TRANSFER.FNDE REF.. AO PROG.NAC.APOIO TRANSP.ESCOLAR-PNATE	0.000.000	61.800,00		
1718.05.4.1	TRANSF. DIRETAS DO FNDE - PROGRAMA PNATE - PRINCIPAL	0.2.31	61.800,00		
1718.05.9.0	OUTRAS TRANSF.DIRETAS DO FUNDO NAC.DO DESENV.DA EDUC. FNDE	0.000.000	480.666,30		
1718.05.9.1	OUTRAS TRANSF.DIRETAS DO FNDE - PRINCIPAL	0.2.31	480.666,30		
1718.06.0.0	TRANSFERÊNCIA FINANCEIRA ICMS – DESONERAÇÃO – L.C. Nº 87/96	0.000.000	277.725,00		
1718.06.1.0	TRANSFERÊNCIA FINANCEIRA ICMS – DESONERAÇÃO – L.C. Nº 87/96	0.000.000	277.725,00		
1718.06.1.1	TRANSF.FINANC.ICMS – DESONERAÇÃO – L.C. Nº 87/96 - PRINCIPAL	0.1.00	277.725,00		
1718.09.0.0	TRANSF. RECURSOS COMPLEMENTAÇÃO DA UNIÃO AO FUNDEB	0.000.000	12.532.696,51		
1718.09.1.0	TRANSF. RECURSOS COMPLEMENTAÇÃO DA UNIÃO AO FUNDEB	0.000.000	12.532.696,51		
1718.09.1.1	TRANSF.COMPLEMENTAÇÃO DA UNIÃO AO FUNDEB- PRINCIPAL	0.1.38	8.397.087,38		
1718.09.1.1	TRANSF.COMPLEMENTAÇÃO DA UNIÃO AO FUNDEB- PRINCIPAL	0.1.38	4.135.609,13		
1718.12.0.0	TRANSF.DE RECURSOS DO FUNDO NACIONAL DE ASSIST.SOCIAL	0.000.000	1.188.410,66		
1718.12.1.0	TRANSFERÊNCIAS DE RECURSOS DO FNAS	0.000.000	1.188.410,66		
1718.12.1.1	TRANSFERÊNCIAS DE RECURSOS DO FNAS - PRINCIPAL	0.2.30	1.188.410,66		
1718.99.0.0	OUTRAS TRANSFERÊNCIAS DA UNIÃO	0.000.000	2.023.473,60		
1718.99.1.0	OUTRAS TRANSFERÊNCIAS DA UNIÃO	0.000.000	2.023.473,60		
1718.99.1.1	OUTRAS TRANSFERÊNCIAS DA UNIÃO - PRINCIPAL	0.1.00	2.023.473,60		
1720.00.0.0	TRANSF.DOS EST. E DO DISTRITO FEDERAL E DE SUAS ENT.	0.000.000		29.810.304,60	
1728.00.0.0	TRANSFERÊNCIAS DOS ESTADOS - ESPECÍFICAS DE ESTADOS, DF E MU	0.000.000	29.810.304,60		
1728.01.0.0	PARTICIPAÇÃO NA RECEITA DOS ESTADOS	0.000.000	29.165.568,60		
1728.01.1.0	COTA-PARTE DO ICMS	0.000.000	26.661.600,00		
1728.01.1.1	COTA-PARTE DO ICMS - PRINCIPAL	0.1.00	26.661.600,00		
1728.01.2.0	COTA-PARTE DO IPVA	0.000.000	1.486.384,20		
1728.01.2.1	COTA-PARTE DO IPVA - PRINCIPAL	0.1.00	1.486.384,20		
1728.01.3.0	COTA-PARTE DO IPI - MUNICÍPIOS	0.000.000	582.111,60		
1728.01.3.1	COTA-PARTE DO IPI - MUNICÍPIOS - PRINCIPAL	0.1.00	582.111,60		
1728.01.9.0	OUTRAS TRANSFERÊNCIAS DOS ESTADOS	0.000.000	435.472,80		
1728.01.9.1	OUTRAS TRANSFERÊNCIAS DOS ESTADOS - PRINCIPAL	0.1.00	435.472,80		
1728.03.0.0	TRANSF.REC.DO ESTADO PROG.DE SAÚDE FUNDO A FUNDO	0.000.000	49.000,00		
1728.03.1.0	TRANSF.REC.DO ESTADO PROG.DE SAÚDE FUNDO A FUNDO	0.000.000	49.000,00		
1728.03.1.1	TRANSF.REC.EST.PROG.SAÚDE FUNDO A FUNDO - PRINCIPAL	0.2.46	49.000,00		
1728.07.0.0	TRANSFERÊNCIAS DE ESTADOS DESTINADAS à ASSISTÊNCIA SOCIAL	0.000.000	62.000,00		
1728.07.1.0	TRANSFERÊNCIAS DE ESTADOS DESTINADAS à ASSISTÊNCIA SOCIAL	0.000.000	62.000,00		
1728.07.1.1	TRANSF. ESTADOS DESTINADAS à ASSISTÊNCIA SOCIAL - PRINCIPAL	0.2.45	62.000,00		
1728.10.0.0	TRANSF.DE CONVÊNIOS DOS EST.E DO DIST.FED. E DE SUAS ENT	0.000.000	533.736,00		
1728.10.2.0	TRANSF.DE CONV.ESTADOS DEST.PROGRAMA DE EDUCAÇÃO	0.000.000	533.736,00		
1728.10.2.1	TRANSF.DE CONVÊNIO ESTADOS DEST.A PROG.EDUCAÇÃO-PRINCIPAL	0.2.47	533.736,00		
1740.00.0.0	TRANSFERÊNCIAS DE INSTITUIÇÕES PRIVADAS	0.000.000		235.777,15	
1748.00.0.0	TRANSF.DE INSTIT.PRIVADAS - ESPECÍFICAS DE EST/DF/MUN	0.000.000	235.777,15		
1748.01.0.0	TRANSF.DE CONV.DE INSTIT.PRIVADAS - ESPECÍFICAS DE EST/DF/M	0.000.000	235.777,15		
1748.01.1.0	TRANSF.DE CONV. DE INSTIT.PRIVADAS PARA PROG. SAÚDE	0.000.000	235.777,15		
1748.01.1.1	TRANSF.DE CONV.DE INSTIT.PRIVADAS PROG.SAÚDE - PRINCIPAL	0.1.00	235.777,15		
1750.00.0.0	TRANSFERÊNCIAS DE OUTRAS INSTITUIÇÕES PÚBLICAS	0.000.000		19.686.712,75	
1758.00.0.0	TRANSF.OUT.INSTITUIÇÕES PÚB. - EST/DF/MUN	0.000.000	19.686.712,75		
1758.01.0.0	TRANSF. DE RECURSOS DO FUNDO DE MANUTENÇÃO DO FUNDEB	0.000.000	19.686.712,75		
1758.01.1.0	TRANSFERÊNCIAS DE RECURSOS DO FUNDEB	0.000.000	19.686.712,75		
1758.01.1.1	TRANSFERÊNCIAS DE RECURSOS DO FUNDEB - PRINCIPAL	0.1.38	12.803.131,56		
1758.01.1.1	TRANSFERÊNCIAS DE RECURSOS DO FUNDEB - PRINCIPAL	0.1.38	6.883.581,19		
1770.00.0.0	TRANSFERÊNCIAS DE PESSOAS FÍSICAS	0.000.000		210.000,00	

**PREF. MUN. DE OURILANDIA DO NORTE**

AV. DAS NAÇÕES - CNPJ:22980643/0001-81

Anexo 02

Page 4

Orçamento Programa - Exercício de 2020

RECEITAS SEGUNDO AS CATEGORIAS ECONOMICAS

Código	Especificação	F.R.	Desdobramento	SubCategoria Fonte	Categoria Econômica
1770.00.0.0	TRANSFERÊNCIAS DE PESSOAS FÍSICAS	0.000.000	210.000,00		
1770.00.1.0	TRANSFERÊNCIAS DE PESSOAS FÍSICAS	0.000.000	210.000,00		
1770.00.1.1	TRANSFERÊNCIAS DE PESSOAS FÍSICAS - PRINCIPAL	0.1.00	210.000,00		
1900.00.0.0	OUTRAS RECEITAS CORRENTES	0.000.000		183.234,13	
1920.00.0.0	INDENIZAÇÕES, RESTITUIÇÕES E RESSARCIMENTOS	0.000.000		172.865,99	
1921.00.0.0	INDENIZAÇÕES	0.000.000	67.865,99		
1921.99.0.0	OUTRAS INDENIZAÇÕES	0.000.000	67.865,99		
1921.99.1.0	OUTRAS INDENIZAÇÕES	0.000.000	67.865,99		
1921.99.1.1	OUTRAS INDENIZAÇÕES - PRINCIPAL	0.1.00	67.865,99		
1922.00.0.0	RESTITUIÇÕES	0.000.000	105.000,00		
1922.99.0.0	OUTRAS RESTITUIÇÕES	0.000.000	105.000,00		
1922.99.1.0	OUTRAS RESTITUIÇÕES	0.000.000	105.000,00		
1922.99.1.1	OUTRAS RESTITUIÇÕES - PRINCIPAL	0.1.00	105.000,00		
1990.00.0.0	DEMAIS RECEITAS CORRENTES	0.000.000		10.368,14	
1990.99.0.0	OUTRAS RECEITAS	0.000.000	10.368,14		
1990.99.1.0	OUTRAS RECEITAS - PRIMÁRIAS	0.000.000	10.368,14		
1990.99.1.1	OUTRAS RECEITAS - PRIMÁRIAS - PRINCIPAL	0.1.00	10.368,14		
2000.00.0.0	RECEITAS DE CAPITAL	0.000.000			22.278.974,64
2200.00.0.0	ALIENAÇÃO DE BENS	0.000.000		148.326,93	
2210.00.0.0	ALIENAÇÃO DE BENS MÓVEIS	0.000.000		148.326,93	
2213.00.0.0	ALIENAÇÃO DE BENS MÓVEIS E SEMOVENTES	0.000.000	148.326,93		
2213.00.1.0	ALIENAÇÃO DE BENS MÓVEIS E SEMOVENTE	0.000.000	148.326,93		
2213.00.1.1	ALIENAÇÃO DE BENS MÓVEIS E SEMOVENTES - PRINCIPAL	0.1.00	148.326,93		
2400.00.0.0	TRANSFERÊNCIAS DE CAPITAL	0.000.000		22.130.647,71	
2410.00.0.0	TRANSFERÊNCIAS DA UNIÃO E DE SUAS ENTIDADES	0.000.000		21.649.647,71	
2418.00.0.0	TRANSFERÊNCIAS DA UNIÃO-ESPECÍFICAS DE EST. DF E MUN.	0.000.000	21.649.647,71		
2418.10.0.0	TRANSFERÊNCIA DE CONVÊNIO DA UNIÃO E DE SUAS ENTIDADES	0.000.000	21.649.647,71		
2418.10.1.0	TRANSFERÊNCIAS DE CONVÊNIO DA UNIÃO PARA O SUS	0.000.000	749.000,00		
2418.10.1.1	TRANSF.DE CONVÊNIO DA UNIÃO PARA O SUS-PRINCIPAL	0.2.41	749.000,00		
2418.10.2.0	TRANSF.DE CONVÊNIO DA UNIÃO DESTIN.A PROG. EDUCAÇÃO	0.000.000	399.000,00		
2418.10.2.1	TRANSF.CONVÊNIO UNIÃO DESTIN. A PROG. EDUCAÇÃO-PRINCIPAL	0.2.40	399.000,00		
2418.10.9.0	OUTRAS TRANSFERÊNCIAS DE CONVÊNIO DA UNIÃO	0.000.000	20.501.647,71		
2418.10.9.1	OUTRAS TRANSFERÊNCIAS DE CONVÊNIO DA UNIÃO - PRINCIPAL	0.2.40	19.152.647,71		
2418.10.9.1	OUTRAS TRANSFERÊNCIAS DE CONVÊNIO DA UNIÃO - PRINCIPAL	0.2.40	1.349.000,00		
2420.00.0.0	TRANSF.ESTADOS E DO DISTRITO FEDERAL E DE SUAS ENTIDADES	0.000.000		382.000,00	
2428.00.0.0	TRANSF.ESTADOS E DO DISTRITO FEDERAL E DE SUAS ENTIDADES	0.000.000	382.000,00		
2428.10.0.0	TRANSF.CONVÊNIO DOS ESTADOS E DO DIST.FED.E DE SUAS ENT.	0.000.000	382.000,00		
2428.10.2.0	TRANSF.CONVÊNIO DOS ESTADOS DESTINADAS A PROG. EDUCAÇÃO	0.000.000	100.000,00		
2428.10.2.1	TRANSF. CONV.DOS ESTADOS DEST. A PROG. EDUCAÇÃO- PRINCIPAL	0.2.47	100.000,00		
2428.10.9.0	OUTRAS TRANSFERÊNCIAS DE CONVÊNIO DOS ESTADOS	0.000.000	282.000,00		
2428.10.9.1	OUTRAS TRANSF.CONVÊNIO DOS ESTADOS - PRINCIPAL	0.2.45	190.000,00		
2428.10.9.1	OUTRAS TRANSF.CONVÊNIO DOS ESTADOS - PRINCIPAL	0.2.45	92.000,00		
2440.00.0.0	TRANSFERÊNCIAS DE INSTITUIÇÕES PRIVADAS	0.000.000		99.000,00	
2448.00.0.0	TRANSF.DE INSTITUIÇÕES PRIVADAS - ESPEC.EST.DF.MUN	0.000.000	99.000,00		
2448.10.0.0	OUTRAS TRANSFERÊNCIAS DE INSTITUIÇÕES PRIVADAS	0.000.000	99.000,00		
2448.10.1.0	OUTRAS TRANSFERÊNCIAS DE INSTITUIÇÕES PRIVADAS	0.000.000	99.000,00		
2448.10.1.1	OUTRAS TRANSFERÊNCIAS DE INSTITUIÇÕES PRIVADAS - PRINCIPAL	0.2.50	99.000,00		
9000.00.0.0	(R) DEDUÇÕES DA RECEITA	0.000.000			-10.590.431,88
9500.00.0.0	(R) DEDUÇÕES DO FUNDEB	0.000.000		-10.590.431,88	
9510.00.0.0	(R) DEDUÇÕES DO FUNDEB	0.000.000	-10.590.431,88		
9510.00.0.0	(R) DEDUÇÕES DO FUNDEB	0.000.000		-10.590.431,88	
9510.00.0.0	(R) DEDUÇÕES DO FUNDEB	0.1.00	-10.590.431,88		
Total das Receitas (exceto Intra-Orçamentárias)					135.328.730,06

**PREF. MUN. DE OURILANDIA DO NORTE**

AV. DAS NAÇÕES - CNPJ:22980643/0001-81

Anexo 02

Page 5

Orçamento Programa - Exercício de 2020

RECEITAS SEGUNDO AS CATEGORIAS ECONOMICAS

Código	Especificação	F.R.	Desdobramento	SubCategoria Fonte	Categoria Econômica
--------	---------------	------	---------------	-----------------------	------------------------

TOTALIZAÇÃO DAS RECEITAS POR CATEGORIA ECONOMICA

RECEITA CORRENTE	113.049.755,42
------------------	----------------

RECEITA DE CAPITAL	22.278.974,64
--------------------	---------------

Total Geral das Receitas	135.328.730,06
--------------------------	----------------

**NATUREZA DA DESPESA - CONSOLIDAÇÃO GERAL**

Código	Especificação	Elemento	Modalidade	Grupo	Categoria Econômica
30.00.00	DESPESAS CORRENTES				95.980.508,94
31.00.00	PESSOAL E ENCARGOS SOCIAIS			55.397.215,24	
31.90.00	APLICAÇÕES DIRETAS		55.397.215,24		
31.90.04	CONTRATAÇÃO POR TEMPO DETERMINADO	13.828.174,57			
31.90.11	VENCIMENTOS E VANTAGENS FIXAS - PESSOAL CIVIL	32.217.271,91			
31.90.13	OBRIGAÇÕES PATRONAIS	5.931.101,73			
31.90.92	DESPESAS DE EXERCÍCIOS ANTERIORES	1.118.814,38			
31.90.94	INDENIZAÇÕES E RESTITUIÇÕES TRABALHISTAS	2.301.852,65			
32.00.00	JUROS E ENCARGOS DA DÍVIDA			52.200,00	
32.90.00	APLICAÇÕES DIRETAS		52.200,00		
32.90.21	JUROS SOBRE A DÍVIDA POR CONTRATO	25.000,00			
32.90.22	OUTROS ENCARGOS SOBRE A DÍVIDA POR CONTRATO	25.000,00			
32.90.92	DESPESAS DE EXERCÍCIOS ANTERIORES	2.200,00			
33.00.00	OUTRAS DESPESAS CORRENTES			40.531.093,70	
33.50.00	TRANSFERÊNCIAS A INSTITUIÇÕES PRIVADAS SEM FINS LUCRATIVOS		28.000,00		
33.50.43	SUBVENÇÕES SOCIAIS	28.000,00			
33.90.00	APLICAÇÕES DIRETAS		40.503.093,70		
33.90.04	CONTRATAÇÃO POR TEMPO DETERMINADO	33.000,00			
33.90.14	DIÁRIAS - CIVIL	1.252.112,28			
33.90.30	MATERIAL DE CONSUMO	16.545.802,14			
33.90.31	PREMIAÇÕES CULTURAIS, ARTÍSTICAS, CIENTÍFICAS, DESPORTIVAS E	63.000,00			
33.90.32	MATERIAL, BEM OU SERVIÇO PARA DISTRIBUIÇÃO GRATUITA	1.485.100,00			
33.90.33	PASSAGENS E DESPESAS COM LOCOMOÇÃO	1.386.247,05			
33.90.35	SERVIÇOS DE CONSULTORIA	2.338.145,91			
33.90.36	OUTROS SERVIÇOS DE TERCEIROS - PESSOA FÍSICA	3.670.721,64			
33.90.39	OUTROS SERVIÇOS DE TERCEIROS - PESSOA JURÍDICA	10.833.639,94			
33.90.40	SERVIÇOS DE TECNOLOGIA DA INFORMAÇÃO E COMUNICAÇÃO - PJ	711.279,15			
33.90.47	OBRIGAÇÕES TRIBUTÁRIAS E CONTRIBUTIVAS	964.960,86			
33.90.48	OUTROS AUXÍLIOS FINANCEIROS A PESSOAS FÍSICAS	499.887,00			
33.90.91	SENTENÇAS JUDICIAIS	50.000,00			
33.90.92	DESPESAS DE EXERCÍCIOS ANTERIORES	157.227,00			
33.90.93	INDENIZAÇÕES E RESTITUIÇÕES	511.970,73			
40.00.00	DESPESAS DE CAPITAL				38.758.424,12
44.00.00	INVESTIMENTOS			38.258.424,12	
44.90.00	APLICAÇÕES DIRETAS		38.258.424,12		
44.90.51	OBRAS E INSTALAÇÕES	30.941.118,49			
44.90.52	EQUIPAMENTOS E MATERIAL PERMANENTE	6.967.305,63			
44.90.61	AQUISIÇÃO DE IMÓVEIS	350.000,00			
46.00.00	AMORTIZAÇÃO DA DÍVIDA			500.000,00	
46.90.00	APLICAÇÕES DIRETAS		500.000,00		
46.90.71	PRINCIPAL DA DÍVIDA CONTRATUAL RESGATADO	500.000,00			
90.00.00	RESERVA DE CONTINGÊNCIA				589.797,00
99.00.00	RESERVA DE CONTINGÊNCIA			589.797,00	
99.99.00	RESERVA DE CONTINGÊNCIA		589.797,00		
99.99.99	RESERVA DE CONTINGÊNCIA	589.797,00			
TOTAL					135.328.730,06



NATUREZA DA DESPESA POR ORGÃO

PODER		01 PODER LEGISLATIVO				
ORGÃO		11 CÂMARA MUNICIPAL DE OURILÂNDIA DO NORTE				
Código	Especificação	F.R.	Elemento	Modalidade	Grupo	Categoria Econômica
3.0.00.00	DESPESAS CORRENTES	0.000.000				4.336.655,77
3.1.00.00	PESSOAL E ENCARGOS SOCIAIS	0.000.000			3.204.357,01	
3.1.90.00	APLICAÇÕES DIRETAS	0.000.000		3.204.357,01		
3.1.90.04	CONTRATAÇÃO POR TEMPO DETERMINADO	0.1.00	28.040,00			
3.1.90.11	VENCIMENTOS E VANTAGENS FIXAS - PESSOAL CIVIL	0.1.00	2.789.252,32			
3.1.90.13	OBRIGAÇÕES PATRONAIS	0.1.00	382.064,69			
3.1.90.94	INDENIZAÇÕES E RESTITUIÇÕES TRABALHISTAS	0.1.00	5.000,00			
3.3.00.00	OUTRAS DESPESAS CORRENTES	0.000.000			1.132.298,76	
3.3.90.00	APLICAÇÕES DIRETAS	0.000.000		1.132.298,76		
3.3.90.14	DIÁRIAS - CIVIL	0.1.00	277.000,00			
3.3.90.30	MATERIAL DE CONSUMO	0.1.00	304.606,19			
3.3.90.33	PASSAGENS E DESPESAS COM LOCOMOÇÃO	0.1.00	10.581,06			
3.3.90.35	SERVIÇOS DE CONSULTORIA	0.1.00	228.892,76			
3.3.90.36	OUTROS SERVIÇOS DE TERCEIROS - PESSOA FÍSICA	0.1.00	128.011,30			
3.3.90.39	OUTROS SERVIÇOS DE TERCEIROS - PESSOA JURÍDICA	0.1.00	90.628,43			
3.3.90.40	SERVIÇOS DE TECNOLOGIA DA INFORMAÇÃO E COMUNICAÇÃO	0.1.00	20.000,00			
3.3.90.47	OBRIGAÇÕES TRIBUTÁRIAS E CONTRIBUTIVAS	0.1.00	67.579,02			
3.3.90.93	INDENIZAÇÕES E RESTITUIÇÕES	0.1.00	5.000,00			
4.0.00.00	DESPESAS DE CAPITAL	0.000.000				297.756,00
4.4.00.00	INVESTIMENTOS	0.000.000			297.756,00	
4.4.90.00	APLICAÇÕES DIRETAS	0.000.000		297.756,00		
4.4.90.51	OBRAS E INSTALAÇÕES	0.1.00	69.000,00			
4.4.90.52	EQUIPAMENTOS E MATERIAL PERMANENTE	0.1.00	228.756,00			
TOTAL						4.634.411,77



NATUREZA DA DESPESA POR ORGÃO

PODER		02 PODER EXECUTIVO				
ORGÃO		02 PREFEITURA MUNICIPAL DE OURILANDIA DO NORTE				
Código	Especificação	F.R.	Elemento	Modalidade	Grupo	Categoria Econômica
3.0.00.00	DESPESAS CORRENTES	0.000.000				27.000.550,16
3.1.00.00	PESSOAL E ENCARGOS SOCIAIS	0.000.000			7.421.309,80	
3.1.90.00	APLICAÇÕES DIRETAS	0.000.000		7.421.309,80		
3.1.90.04	CONTRATAÇÃO POR TEMPO DETERMINADO	0.1.00	1.912.920,65			
3.1.90.11	VENCIMENTOS E VANTAGENS FIXAS - PESSOAL CIVIL	0.1.00	3.745.045,04			
3.1.90.13	OBRIGAÇÕES PATRONAIS	0.1.00	852.626,11			
3.1.90.92	DESPESAS DE EXERCÍCIOS ANTERIORES	0.1.00	146.730,00			
3.1.90.94	INDENIZAÇÕES E RESTITUIÇÕES TRABALHISTAS	0.1.00	763.988,00			
3.2.00.00	JUROS E ENCARGOS DA DÍVIDA	0.000.000			50.000,00	
3.2.90.00	APLICAÇÕES DIRETAS	0.000.000		50.000,00		
3.2.90.21	JUROS SOBRE A DÍVIDA POR CONTRATO	0.1.00	25.000,00			
3.2.90.22	OUTROS ENCARGOS SOBRE A DÍVIDA POR CONTRATO	0.1.00	25.000,00			
3.3.00.00	OUTRAS DESPESAS CORRENTES	0.000.000			9.529.240,36	
3.3.50.00	TRANSFERÊNCIAS A INSTITUIÇÕES PRIVADAS SEM FINS LUCRATIVAS	0.000.000		28.000,00		
3.3.50.43	SUBVENÇÕES SOCIAIS	0.1.00	28.000,00			
3.3.90.00	APLICAÇÕES DIRETAS	0.000.000		19.501.240,36		
3.3.90.14	DIÁRIAS - CIVIL	0.1.00	408.091,00			
3.3.90.30	MATERIAL DE CONSUMO	0.1.00	8.603.506,01			
3.3.90.31	PREMIAÇÕES CULTURAIS, ARTÍSTICAS, CIENTÍFICAS, DESPESAS DE EXERCÍCIOS ANTERIORES	0.1.00	63.000,00			
3.3.90.32	MATERIAL, BEM OU SERVIÇO PARA DISTRIBUIÇÃO GRATUITA	0.1.00	384.900,00			
3.3.90.33	PASSAGENS E DESPESAS COM LOCOMOÇÃO	0.1.00	645.899,00			
3.3.90.35	SERVIÇOS DE CONSULTORIA	0.1.00	1.033.500,00			
3.3.90.36	OUTROS SERVIÇOS DE TERCEIROS - PESSOA FÍSICA	0.1.00	2.209.605,00			
3.3.90.39	OUTROS SERVIÇOS DE TERCEIROS - PESSOA JURÍDICA	0.1.00	4.618.426,42			
3.3.90.40	SERVIÇOS DE TECNOLOGIA DA INFORMAÇÃO E COMUNICAÇÃO	0.1.00	204.480,00			
3.3.90.47	OBRIGAÇÕES TRIBUTÁRIAS E CONTRIBUTIVAS	0.1.00	725.012,15			
3.3.90.48	OUTROS AUXÍLIOS FINANCEIROS A PESSOAS FÍSICAS	0.1.00	77.000,00			
3.3.90.91	SENTENÇAS JUDICIAIS	0.1.00	50.000,00			
3.3.90.92	DESPESAS DE EXERCÍCIOS ANTERIORES	0.1.00	92.567,00			
3.3.90.93	INDENIZAÇÕES E RESTITUIÇÕES	0.1.00	385.253,78			
4.0.00.00	DESPESAS DE CAPITAL	0.000.000				25.802.477,80
4.4.00.00	INVESTIMENTOS	0.000.000			25.302.477,80	
4.4.90.00	APLICAÇÕES DIRETAS	0.000.000		25.302.477,80		
4.4.90.51	OBRAS E INSTALAÇÕES	0.1.00	5.351.830,09			
4.4.90.51	OBRAS E INSTALAÇÕES	0.2.40	16.005.647,71			
4.4.90.51	OBRAS E INSTALAÇÕES	0.2.50	100.000,00			
4.4.90.52	EQUIPAMENTOS E MATERIAL PERMANENTE	0.1.00	1.695.000,00			
4.4.90.52	EQUIPAMENTOS E MATERIAL PERMANENTE	0.2.40	2.000.000,00			
4.4.90.61	AQUISIÇÃO DE IMÓVEIS	0.1.00	150.000,00			

**NATUREZA DA DESPESA POR ORGÃO**

PODER		02 PODER EXECUTIVO				
ORGÃO		02 PREFEITURA MUNICIPAL DE OURILANDIA DO NORTE				
Código	Especificação	F.R.	Elemento	Modalidade	Grupo	Categoria Econômica
4.6.00.00	AMORTIZAÇÃO DA DÍVIDA	0.000.000			500.000,00	
4.6.90.00	APLICAÇÕES DIRETAS	0.000.000		500.000,00		
4.6.90.71	PRINCIPAL DA DÍVIDA CONTRATUAL RESGATADO	0.1.00	500.000,00			
9.0.00.00	RESERVA DE CONTINGÊNCIA	0.000.000				589.797,00
9.9.00.00	RESERVA DE CONTINGÊNCIA	0.000.000			589.797,00	
9.9.99.00	RESERVA DE CONTINGÊNCIA	0.000.000		589.797,00		
9.9.99.99	RESERVA DE CONTINGÊNCIA	0.1.00	589.797,00			
TOTAL						53.392.824,96



NATUREZA DA DESPESA POR ORGÃO

PODER		02 PODER EXECUTIVO				
ORGÃO		09 FUNDO MUN. DE HAB. DE INTERESSE SOCIAL - FHS				
Código	Especificação	F.R.	Elemento	Modalidade	Grupo	Categoria Econômica
3.0.00.00	DESPESAS CORRENTES	0.000.000				745.000,00
3.1.00.00	PESSOAL E ENCARGOS SOCIAIS	0.000.000			169.919,00	
3.1.90.00	APLICAÇÕES DIRETAS	0.000.000		169.919,00		
3.1.90.04	CONTRATAÇÃO POR TEMPO DETERMINADO	0.1.00	34.800,00			
3.1.90.11	VENCIMENTOS E VANTAGENS FIXAS - PESSOAL CIVIL	0.1.00	102.156,00			
3.1.90.13	OBRIGAÇÕES PATRONAIS	0.1.00	16.853,00			
3.1.90.92	DESPESAS DE EXERCÍCIOS ANTERIORES	0.1.00	1.000,00			
3.1.90.94	INDENIZAÇÕES E RESTITUIÇÕES TRABALHISTAS	0.1.00	15.110,00			
3.3.00.00	OUTRAS DESPESAS CORRENTES	0.000.000			575.081,00	
3.3.90.00	APLICAÇÕES DIRETAS	0.000.000		575.081,00		
3.3.90.14	DIÁRIAS - CIVIL	0.1.00	11.000,00			
3.3.90.30	MATERIAL DE CONSUMO	0.1.00	54.262,00			
3.3.90.32	MATERIAL, BEM OU SERVIÇO PARA DISTRIBUIÇÃO GRATUITA	0.1.00	250.000,00			
3.3.90.33	PASSAGENS E DESPESAS COM LOCOMOÇÃO	0.1.00	8.000,00			
3.3.90.35	SERVIÇOS DE CONSULTORIA	0.1.00	33.000,00			
3.3.90.36	OUTROS SERVIÇOS DE TERCEIROS - PESSOA FÍSICA	0.1.00	24.200,00			
3.3.90.39	OUTROS SERVIÇOS DE TERCEIROS - PESSOA JURÍDICA	0.1.00	66.279,00			
3.3.90.40	SERVIÇOS DE TECNOLOGIA DA INFORMAÇÃO E COMUNICAÇÃO	0.1.00	10.000,00			
3.3.90.47	OBRIGAÇÕES TRIBUTÁRIAS E CONTRIBUTIVAS	0.1.00	3.840,00			
3.3.90.48	OUTROS AUXÍLIOS FINANCEIROS A PESSOAS FÍSICAS	0.1.00	100.000,00			
3.3.90.92	DESPESAS DE EXERCÍCIOS ANTERIORES	0.1.00	4.500,00			
3.3.90.93	INDENIZAÇÕES E RESTITUIÇÕES	0.1.00	10.000,00			
4.0.00.00	DESPESAS DE CAPITAL	0.000.000				1.220.000,00
4.4.00.00	INVESTIMENTOS	0.000.000			1.220.000,00	
4.4.90.00	APLICAÇÕES DIRETAS	0.000.000		1.220.000,00		
4.4.90.51	OBRAS E INSTALAÇÕES	0.1.00	150.000,00			
4.4.90.51	OBRAS E INSTALAÇÕES	0.2.40	950.000,00			
4.4.90.52	EQUIPAMENTOS E MATERIAL PERMANENTE	0.1.00	20.000,00			
4.4.90.61	AQUISIÇÃO DE IMÓVEIS	0.1.00	100.000,00			
TOTAL						1.965.000,00



NATUREZA DA DESPESA POR ORGÃO

PODER ORGÃO		02 PODER EXECUTIVO 12 FUNDO MUNICIPAL DE EDUCAÇÃO - FME				
Código	Especificação	F.R.	Elemento	Modalidade	Grupo	Categoria Econômica
3.0.00.00	DESPESAS CORRENTES	0.000.000				8.377.488,18
3.1.00.00	PESSOAL E ENCARGOS SOCIAIS	0.000.000			3.701.304,37	
3.1.90.00	APLICAÇÕES DIRETAS	0.000.000		3.701.304,37		
3.1.90.04	CONTRATAÇÃO POR TEMPO DETERMINADO	0.1.00	844.412,07			
3.1.90.04	CONTRATAÇÃO POR TEMPO DETERMINADO	0.2.31	28.000,00			
3.1.90.11	VENCIMENTOS E VANTAGENS FIXAS - PESSOAL CIVIL	0.1.00	1.826.605,00			
3.1.90.11	VENCIMENTOS E VANTAGENS FIXAS - PESSOAL CIVIL	0.2.31	241.866,30			
3.1.90.13	OBRIGAÇÕES PATRONAIS	0.1.00	383.587,00			
3.1.90.13	OBRIGAÇÕES PATRONAIS	0.2.31	48.000,00			
3.1.90.92	DESPESAS DE EXERCÍCIOS ANTERIORES	0.1.00	241.834,00			
3.1.90.94	INDENIZAÇÕES E RESTITUIÇÕES TRABALHISTAS	0.1.00	87.000,00			
3.2.00.00	JUROS E ENCARGOS DA DÍVIDA	0.000.000			2.200,00	
3.2.90.00	APLICAÇÕES DIRETAS	0.000.000		2.200,00		
3.2.90.92	DESPESAS DE EXERCÍCIOS ANTERIORES	0.1.00	2.200,00			
3.3.00.00	OUTRAS DESPESAS CORRENTES	0.000.000			4.673.983,81	
3.3.90.00	APLICAÇÕES DIRETAS	0.000.000		4.673.983,81		
3.3.90.14	DIÁRIAS - CIVIL	0.1.00	110.724,00			
3.3.90.14	DIÁRIAS - CIVIL	0.2.31	20.000,00			
3.3.90.30	MATERIAL DE CONSUMO	0.1.00	1.004.354,00			
3.3.90.30	MATERIAL DE CONSUMO	0.2.31	14.000,00			
3.3.90.30	MATERIAL DE CONSUMO	0.2.31	60.000,00			
3.3.90.30	MATERIAL DE CONSUMO	0.2.31	500.000,00			
3.3.90.30	MATERIAL DE CONSUMO	0.2.31	946.200,00			
3.3.90.30	MATERIAL DE CONSUMO	0.2.47	154.736,00			
3.3.90.32	MATERIAL, BEM OU SERVIÇO PARA DISTRIBUIÇÃO GRATUIT	0.2.31	5.000,00			
3.3.90.33	PASSAGENS E DESPESAS COM LOCOMOÇÃO	0.1.00	85.196,03			
3.3.90.35	SERVIÇOS DE CONSULTORIA	0.1.00	300.000,00			
3.3.90.35	SERVIÇOS DE CONSULTORIA	0.2.31	70.000,00			
3.3.90.36	OUTROS SERVIÇOS DE TERCEIROS - PESSOA FÍSICA	0.1.00	131.853,00			
3.3.90.36	OUTROS SERVIÇOS DE TERCEIROS - PESSOA FÍSICA	0.2.31	10.000,00			
3.3.90.36	OUTROS SERVIÇOS DE TERCEIROS - PESSOA FÍSICA	0.2.31	30.000,00			
3.3.90.36	OUTROS SERVIÇOS DE TERCEIROS - PESSOA FÍSICA	0.2.31	130.000,00			
3.3.90.36	OUTROS SERVIÇOS DE TERCEIROS - PESSOA FÍSICA	0.2.47	70.000,00			
3.3.90.39	OUTROS SERVIÇOS DE TERCEIROS - PESSOA JURÍDICA	0.1.00	406.949,78			
3.3.90.39	OUTROS SERVIÇOS DE TERCEIROS - PESSOA JURÍDICA	0.2.31	26.000,00			
3.3.90.39	OUTROS SERVIÇOS DE TERCEIROS - PESSOA JURÍDICA	0.2.31	35.800,00			
3.3.90.39	OUTROS SERVIÇOS DE TERCEIROS - PESSOA JURÍDICA	0.2.31	62.800,00			
3.3.90.39	OUTROS SERVIÇOS DE TERCEIROS - PESSOA JURÍDICA	0.2.31	108.000,00			
3.3.90.39	OUTROS SERVIÇOS DE TERCEIROS - PESSOA JURÍDICA	0.2.47	310.000,00			



NATUREZA DA DESPESA POR ORGÃO

PODER		02 PODER EXECUTIVO				
ORGÃO		12 FUNDO MUNICIPAL DE EDUCAÇÃO - FME				
Código	Especificação	F.R.	Elemento	Modalidade	Grupo	Categoria Econômica
3.3.90.40	SERVIÇOS DE TECNOLOGIA DA INFORMAÇÃO E COMUNICAÇÃO	0.1.00	40.000,00			
3.3.90.47	OBRIGAÇÕES TRIBUTÁRIAS E CONTRIBUTIVAS	0.1.00	12.371,00			
3.3.90.48	OUTROS AUXÍLIOS FINANCEIROS A PESSOAS FÍSICAS	0.2.31	5.000,00			
3.3.90.93	INDENIZAÇÕES E RESTITUIÇÕES	0.1.00	25.000,00			
4.0.00.00	DESPESAS DE CAPITAL	0.000.000				2.100.000,00
4.4.00.00	INVESTIMENTOS	0.000.000			2.100.000,00	
4.4.90.00	APLICAÇÕES DIRETAS	0.000.000		2.100.000,00		
4.4.90.51	OBRAS E INSTALAÇÕES	0.1.00	1.250.000,00			
4.4.90.51	OBRAS E INSTALAÇÕES	0.2.40	250.000,00			
4.4.90.51	OBRAS E INSTALAÇÕES	0.2.47	100.000,00			
4.4.90.52	EQUIPAMENTOS E MATERIAL PERMANENTE	0.1.00	250.000,00			
4.4.90.52	EQUIPAMENTOS E MATERIAL PERMANENTE	0.2.40	150.000,00			
4.4.90.61	AQUISIÇÃO DE IMÓVEIS	0.1.00	100.000,00			
TOTAL						10.477.488,18



NATUREZA DA DESPESA POR ORGÃO

PODER ORGÃO		02 PODER EXECUTIVO 13 FUNDEB - OURILANDIA DO NORTE				
Código	Especificação	F.R.	Elemento	Modalidade	Grupo	Categoria Econômica
3.0.00.00	DESPESAS CORRENTES	0.000.000				29.626.218,94
3.1.00.00	PESSOAL E ENCARGOS SOCIAIS	0.000.000			28.429.128,40	
3.1.90.00	APLICAÇÕES DIRETAS	0.000.000		28.429.128,40		
3.1.90.04	CONTRATAÇÃO POR TEMPO DETERMINADO	0.1.38	910.333,99			
3.1.90.04	CONTRATAÇÃO POR TEMPO DETERMINADO	0.1.38	1.306.722,53			
3.1.90.04	CONTRATAÇÃO POR TEMPO DETERMINADO	0.1.38	1.920.887,49			
3.1.90.04	CONTRATAÇÃO POR TEMPO DETERMINADO	0.1.38	2.365.010,00			
3.1.90.11	VENCIMENTOS E VANTAGENS FIXAS - PESSOAL CIVIL	0.1.38	1.468.955,42			
3.1.90.11	VENCIMENTOS E VANTAGENS FIXAS - PESSOAL CIVIL	0.1.38	2.128.486,60			
3.1.90.11	VENCIMENTOS E VANTAGENS FIXAS - PESSOAL CIVIL	0.1.38	6.032.077,38			
3.1.90.11	VENCIMENTOS E VANTAGENS FIXAS - PESSOAL CIVIL	0.1.38	7.954.390,43			
3.1.90.13	OBRIGAÇÕES PATRONAIS	0.1.38	734.264,88			
3.1.90.13	OBRIGAÇÕES PATRONAIS	0.1.38	2.438.152,18			
3.1.90.92	DESPESAS DE EXERCÍCIOS ANTERIORES	0.1.38	2.000,00			
3.1.90.92	DESPESAS DE EXERCÍCIOS ANTERIORES	0.1.38	4.000,00			
3.1.90.94	INDENIZAÇÕES E RESTITUIÇÕES TRABALHISTAS	0.1.38	552.146,04			
3.1.90.94	INDENIZAÇÕES E RESTITUIÇÕES TRABALHISTAS	0.1.38	611.701,46			
3.3.00.00	OUTRAS DESPESAS CORRENTES	0.000.000			1.197.090,54	
3.3.90.00	APLICAÇÕES DIRETAS	0.000.000		1.197.090,54		
3.3.90.14	DIÁRIAS - CIVIL	0.1.38	72.300,00			
3.3.90.30	MATERIAL DE CONSUMO	0.1.38	156.400,00			
3.3.90.30	MATERIAL DE CONSUMO	0.1.38	263.000,48			
3.3.90.33	PASSAGENS E DESPESAS COM LOCOMOÇÃO	0.1.38	18.500,00			
3.3.90.36	OUTROS SERVIÇOS DE TERCEIROS - PESSOA FÍSICA	0.1.38	125.891,23			
3.3.90.39	OUTROS SERVIÇOS DE TERCEIROS - PESSOA JURÍDICA	0.1.38	410.323,29			
3.3.90.40	SERVIÇOS DE TECNOLOGIA DA INFORMAÇÃO E COMUNICAÇÃO	0.1.38	110.000,00			
3.3.90.47	OBRIGAÇÕES TRIBUTÁRIAS E CONTRIBUTIVAS	0.1.38	23.550,54			
3.3.90.92	DESPESAS DE EXERCÍCIOS ANTERIORES	0.1.38	17.125,00			
4.0.00.00	DESPESAS DE CAPITAL	0.000.000				2.803.190,32
4.4.00.00	INVESTIMENTOS	0.000.000			2.803.190,32	
4.4.90.00	APLICAÇÕES DIRETAS	0.000.000		2.803.190,32		
4.4.90.51	OBRAS E INSTALAÇÕES	0.1.38	544.000,00			
4.4.90.51	OBRAS E INSTALAÇÕES	0.1.38	1.360.000,00			
4.4.90.52	EQUIPAMENTOS E MATERIAL PERMANENTE	0.1.38	899.190,32			
TOTAL						32.429.409,26



NATUREZA DA DESPESA POR ORGÃO

PODER ORGÃO		02 PODER EXECUTIVO 14 FUNDO MUNICIPAL DE SAÚDE - FMS				
Código	Especificação	F.R.	Elemento	Modalidade	Grupo	Categoria Econômica
3.0.00.00	DESPESAS CORRENTES	0.000.000				19.425.185,23
3.1.00.00	PESSOAL E ENCARGOS SOCIAIS	0.000.000			10.572.716,36	
3.1.90.00	APLICAÇÕES DIRETAS	0.000.000		10.572.716,36		
3.1.90.04	CONTRATAÇÃO POR TEMPO DETERMINADO	0.1.00	2.231.589,70			
3.1.90.04	CONTRATAÇÃO POR TEMPO DETERMINADO	0.2.29	1.529.403,99			
3.1.90.11	VENCIMENTOS E VANTAGENS FIXAS - PESSOAL CIVIL	0.1.00	2.297.424,05			
3.1.90.11	VENCIMENTOS E VANTAGENS FIXAS - PESSOAL CIVIL	0.2.29	2.699.389,22			
3.1.90.13	OBRIGAÇÕES PATRONAIS	0.1.00	458.652,20			
3.1.90.13	OBRIGAÇÕES PATRONAIS	0.2.29	464.181,82			
3.1.90.92	DESPESAS DE EXERCÍCIOS ANTERIORES	0.1.00	664.438,38			
3.1.90.92	DESPESAS DE EXERCÍCIOS ANTERIORES	0.2.29	54.012,00			
3.1.90.94	INDENIZAÇÕES E RESTITUIÇÕES TRABALHISTAS	0.1.00	124.625,00			
3.1.90.94	INDENIZAÇÕES E RESTITUIÇÕES TRABALHISTAS	0.2.29	49.000,00			
3.3.00.00	OUTRAS DESPESAS CORRENTES	0.000.000			8.852.468,87	
3.3.90.00	APLICAÇÕES DIRETAS	0.000.000		8.852.468,87		
3.3.90.14	DIÁRIAS - CIVIL	0.1.00	163.838,13			
3.3.90.14	DIÁRIAS - CIVIL	0.2.29	75.291,00			
3.3.90.30	MATERIAL DE CONSUMO	0.1.00	1.822.572,90			
3.3.90.30	MATERIAL DE CONSUMO	0.2.29	1.084.020,00			
3.3.90.30	MATERIAL DE CONSUMO	0.2.46	30.000,00			
3.3.90.32	MATERIAL, BEM OU SERVIÇO PARA DISTRIBUIÇÃO GRATUITA	0.1.00	90.000,00			
3.3.90.32	MATERIAL, BEM OU SERVIÇO PARA DISTRIBUIÇÃO GRATUITA	0.2.29	60.000,00			
3.3.90.33	PASSAGENS E DESPESAS COM LOCOMOÇÃO	0.1.00	428.005,59			
3.3.90.33	PASSAGENS E DESPESAS COM LOCOMOÇÃO	0.2.29	89.368,37			
3.3.90.35	SERVIÇOS DE CONSULTORIA	0.1.00	250.000,00			
3.3.90.36	OUTROS SERVIÇOS DE TERCEIROS - PESSOA FÍSICA	0.1.00	233.901,00			
3.3.90.36	OUTROS SERVIÇOS DE TERCEIROS - PESSOA FÍSICA	0.2.29	95.000,00			
3.3.90.39	OUTROS SERVIÇOS DE TERCEIROS - PESSOA JURÍDICA	0.1.00	1.190.292,53			
3.3.90.39	OUTROS SERVIÇOS DE TERCEIROS - PESSOA JURÍDICA	0.2.29	2.507.846,60			
3.3.90.39	OUTROS SERVIÇOS DE TERCEIROS - PESSOA JURÍDICA	0.2.46	20.000,00			
3.3.90.40	SERVIÇOS DE TECNOLOGIA DA INFORMAÇÃO E COMUNICAÇÃO	0.1.00	263.951,00			
3.3.90.47	OBRIGAÇÕES TRIBUTÁRIAS E CONTRIBUTIVAS	0.1.00	66.000,00			
3.3.90.47	OBRIGAÇÕES TRIBUTÁRIAS E CONTRIBUTIVAS	0.2.29	14.600,00			
3.3.90.48	OUTROS AUXÍLIOS FINANCEIROS A PESSOAS FÍSICAS	0.1.00	65.000,00			
3.3.90.48	OUTROS AUXÍLIOS FINANCEIROS A PESSOAS FÍSICAS	0.2.29	228.887,00			
3.3.90.92	DESPESAS DE EXERCÍCIOS ANTERIORES	0.1.00	21.000,00			
3.3.90.92	DESPESAS DE EXERCÍCIOS ANTERIORES	0.2.29	1.000,00			
3.3.90.93	INDENIZAÇÕES E RESTITUIÇÕES	0.1.00	51.894,75			
4.0.00.00	DESPESAS DE CAPITAL	0.000.000				3.645.000,00



NATUREZA DA DESPESA POR ORGÃO

PODER ORGÃO		02 PODER EXECUTIVO 14 FUNDO MUNICIPAL DE SAÚDE - FMS				
Código	Especificação	F.R.	Elemento	Modalidade	Grupo	Categoria Econômica
4.4.00.00	INVESTIMENTOS	0.000.000			3.645.000,00	
4.4.90.00	APLICAÇÕES DIRETAS	0.000.000		3.645.000,00		
4.4.90.51	OBRAS E INSTALAÇÕES	0.1.00	130.000,00			
4.4.90.51	OBRAS E INSTALAÇÕES	0.2.29	2.110.640,69			
4.4.90.51	OBRAS E INSTALAÇÕES	0.2.41	750.000,00			
4.4.90.52	EQUIPAMENTOS E MATERIAL PERMANENTE	0.1.00	110.000,00			
4.4.90.52	EQUIPAMENTOS E MATERIAL PERMANENTE	0.2.29	544.359,31			
TOTAL						23.070.185,23



NATUREZA DA DESPESA POR ORGÃO

PODER		02 PODER EXECUTIVO				
ORGÃO		15 FUNDO MUNICIPAL DE ASSISTÊNCIA SOCIAL				
Código	Especificação	F.R.	Elemento	Modalidade	Grupo	Categoria Econômica
3.0.00.00	DESPESAS CORRENTES	0.000.000				4.280.410,66
3.1.00.00	PESSOAL E ENCARGOS SOCIAIS	0.000.000			1.138.521,00	
3.1.90.00	APLICAÇÕES DIRETAS	0.000.000		1.138.521,00		
3.1.90.04	CONTRATAÇÃO POR TEMPO DETERMINADO	0.1.00	594.072,00			
3.1.90.04	CONTRATAÇÃO POR TEMPO DETERMINADO	0.2.30	50.878,00			
3.1.90.11	VENCIMENTOS E VANTAGENS FIXAS - PESSOAL CIVIL	0.1.00	387.461,00			
3.1.90.13	OBRIGAÇÕES PATRONAIS	0.1.00	89.266,00			
3.1.90.92	DESPESAS DE EXERCÍCIOS ANTERIORES	0.1.00	1.800,00			
3.1.90.94	INDENIZAÇÕES E RESTITUIÇÕES TRABALHISTAS	0.1.00	15.044,00			
3.3.00.00	OUTRAS DESPESAS CORRENTES	0.000.000			3.141.889,66	
3.3.90.00	APLICAÇÕES DIRETAS	0.000.000		3.141.889,66		
3.3.90.04	CONTRATAÇÃO POR TEMPO DETERMINADO	0.2.30	33.000,00			
3.3.90.14	DIÁRIAS - CIVIL	0.1.00	44.985,00			
3.3.90.14	DIÁRIAS - CIVIL	0.2.30	19.000,00			
3.3.90.30	MATERIAL DE CONSUMO	0.1.00	419.000,00			
3.3.90.30	MATERIAL DE CONSUMO	0.2.30	562.880,00			
3.3.90.30	MATERIAL DE CONSUMO	0.2.45	28.000,00			
3.3.90.32	MATERIAL, BEM OU SERVIÇO PARA DISTRIBUIÇÃO GRATUITA	0.1.00	695.200,00			
3.3.90.33	PASSAGENS E DESPESAS COM LOCOMOÇÃO	0.1.00	45.700,00			
3.3.90.33	PASSAGENS E DESPESAS COM LOCOMOÇÃO	0.2.30	7.962,00			
3.3.90.35	SERVIÇOS DE CONSULTORIA	0.1.00	274.905,00			
3.3.90.36	OUTROS SERVIÇOS DE TERCEIROS - PESSOA FÍSICA	0.1.00	65.567,00			
3.3.90.36	OUTROS SERVIÇOS DE TERCEIROS - PESSOA FÍSICA	0.2.30	158.010,00			
3.3.90.36	OUTROS SERVIÇOS DE TERCEIROS - PESSOA FÍSICA	0.2.45	17.000,00			
3.3.90.39	OUTROS SERVIÇOS DE TERCEIROS - PESSOA JURÍDICA	0.1.00	329.000,00			
3.3.90.39	OUTROS SERVIÇOS DE TERCEIROS - PESSOA JURÍDICA	0.2.30	304.680,66			
3.3.90.39	OUTROS SERVIÇOS DE TERCEIROS - PESSOA JURÍDICA	0.2.45	20.000,00			
3.3.90.40	SERVIÇOS DE TECNOLOGIA DA INFORMAÇÃO E COMUNICAÇÃO	0.1.00	40.000,00			
3.3.90.47	OBRIGAÇÕES TRIBUTÁRIAS E CONTRIBUTIVAS	0.1.00	40.000,00			
3.3.90.48	OUTROS AUXÍLIOS FINANCEIROS A PESSOAS FÍSICAS	0.1.00	16.000,00			
3.3.90.48	OUTROS AUXÍLIOS FINANCEIROS A PESSOAS FÍSICAS	0.2.30	3.000,00			
3.3.90.92	DESPESAS DE EXERCÍCIOS ANTERIORES	0.1.00	5.000,00			
3.3.90.93	INDENIZAÇÕES E RESTITUIÇÕES	0.1.00	13.000,00			
4.0.00.00	DESPESAS DE CAPITAL	0.000.000				1.650.000,00
4.4.00.00	INVESTIMENTOS	0.000.000			1.650.000,00	
4.4.90.00	APLICAÇÕES DIRETAS	0.000.000		1.650.000,00		
4.4.90.51	OBRAS E INSTALAÇÕES	0.1.00	70.000,00			
4.4.90.51	OBRAS E INSTALAÇÕES	0.2.40	1.000.000,00			
4.4.90.52	EQUIPAMENTOS E MATERIAL PERMANENTE	0.1.00	70.000,00			



NATUREZA DA DESPESA POR ORGÃO

PODER		02 PODER EXECUTIVO				
ORGÃO		15 FUNDO MUNICIPAL DE ASSISTÊNCIA SOCIAL				
Código	Especificação	F.R.	Elemento	Modalidade	Grupo	Categoria Econômica
4.4.90.52	EQUIPAMENTOS E MATERIAL PERMANENTE	0.2.30	70.000,00			
4.4.90.52	EQUIPAMENTOS E MATERIAL PERMANENTE	0.2.40	350.000,00			
4.4.90.52	EQUIPAMENTOS E MATERIAL PERMANENTE	0.2.45	90.000,00			
TOTAL						5.930.410,66



NATUREZA DA DESPESA POR ORGÃO

PODER		02 PODER EXECUTIVO				
ORGÃO		16 FUNDO M. DE MEIO AMBIENTE/SECRETARIA				
Código	Especificação	F.R.	Elemento	Modalidade	Grupo	Categoria Econômica
3.0.00.00	DESPESAS CORRENTES	0.000.000				870.000,00
3.1.00.00	PESSOAL E ENCARGOS SOCIAIS	0.000.000			439.902,60	
3.1.90.00	APLICAÇÕES DIRETAS	0.000.000		439.902,60		
3.1.90.04	CONTRATAÇÃO POR TEMPO DETERMINADO	0.1.00	21.368,15			
3.1.90.11	VENCIMENTOS E VANTAGENS FIXAS - PESSOAL CIVIL	0.1.00	344.493,15			
3.1.90.13	OBRIGAÇÕES PATRONAIS	0.1.00	30.028,15			
3.1.90.92	DESPESAS DE EXERCÍCIOS ANTERIORES	0.1.00	3.000,00			
3.1.90.94	INDENIZAÇÕES E RESTITUIÇÕES TRABALHISTAS	0.1.00	41.013,15			
3.3.00.00	OUTRAS DESPESAS CORRENTES	0.000.000			430.097,40	
3.3.90.00	APLICAÇÕES DIRETAS	0.000.000		430.097,40		
3.3.90.14	DIÁRIAS - CIVIL	0.1.00	25.848,15			
3.3.90.30	MATERIAL DE CONSUMO	0.1.00	126.029,63			
3.3.90.33	PASSAGENS E DESPESAS COM LOCOMOÇÃO	0.1.00	4.000,00			
3.3.90.35	SERVIÇOS DE CONSULTORIA	0.1.00	53.848,15			
3.3.90.36	OUTROS SERVIÇOS DE TERCEIROS - PESSOA FÍSICA	0.1.00	91.981,48			
3.3.90.39	OUTROS SERVIÇOS DE TERCEIROS - PESSOA JURÍDICA	0.1.00	102.911,49			
3.3.90.40	SERVIÇOS DE TECNOLOGIA DA INFORMAÇÃO E COMUNICAÇÃO	0.1.00	12.848,15			
3.3.90.47	OBRIGAÇÕES TRIBUTÁRIAS E CONTRIBUTIVAS	0.1.00	4.808,15			
3.3.90.92	DESPESAS DE EXERCÍCIOS ANTERIORES	0.1.00	1.000,00			
3.3.90.93	INDENIZAÇÕES E RESTITUIÇÕES	0.1.00	6.822,20			
4.0.00.00	DESPESAS DE CAPITAL	0.000.000				740.000,00
4.4.00.00	INVESTIMENTOS	0.000.000			740.000,00	
4.4.90.00	APLICAÇÕES DIRETAS	0.000.000		740.000,00		
4.4.90.51	OBRAS E INSTALAÇÕES	0.1.00	640.000,00			
4.4.90.52	EQUIPAMENTOS E MATERIAL PERMANENTE	0.1.00	100.000,00			
TOTAL						1.610.000,00



NATUREZA DA DESPESA POR ORGÃO

PODER		02 PODER EXECUTIVO				
ORGÃO		17 FUNDO MUNICIPAL DOS DIREITOS DA CRIANÇA E DO ADOLESCENTE				
Código	Especificação	F.R.	Elemento	Modalidade	Grupo	Categoria Econômica
3.0.00.00	DESPESAS CORRENTES	0.000.000				748.000,00
3.1.00.00	PESSOAL E ENCARGOS SOCIAIS	0.000.000			59.300,00	
3.1.90.00	APLICAÇÕES DIRETAS	0.000.000		59.300,00		
3.1.90.11	VENCIMENTOS E VANTAGENS FIXAS - PESSOAL CIVIL	0.1.00	43.000,00			
3.1.90.13	OBRIGAÇÕES PATRONAIS	0.1.00	6.300,00			
3.1.90.94	INDENIZAÇÕES E RESTITUIÇÕES TRABALHISTAS	0.1.00	10.000,00			
3.3.00.00	OUTRAS DESPESAS CORRENTES	0.000.000			688.700,00	
3.3.90.00	APLICAÇÕES DIRETAS	0.000.000		688.700,00		
3.3.90.14	DIÁRIAS - CIVIL	0.1.00	15.000,00			
3.3.90.30	MATERIAL DE CONSUMO	0.1.00	286.666,63			
3.3.90.33	PASSAGENS E DESPESAS COM LOCOMOÇÃO	0.1.00	10.000,00			
3.3.90.35	SERVIÇOS DE CONSULTORIA	0.1.00	24.000,00			
3.3.90.36	OUTROS SERVIÇOS DE TERCEIROS - PESSOA FÍSICA	0.1.00	124.366,63			
3.3.90.39	OUTROS SERVIÇOS DE TERCEIROS - PESSOA JURÍDICA	0.1.00	201.666,74			
3.3.90.40	SERVIÇOS DE TECNOLOGIA DA INFORMAÇÃO E COMUNICAÇÃO	0.1.00	10.000,00			
3.3.90.47	OBRIGAÇÕES TRIBUTÁRIAS E CONTRIBUTIVAS	0.1.00	5.000,00			
3.3.90.48	OUTROS AUXÍLIOS FINANCEIROS A PESSOAS FÍSICAS	0.1.00	5.000,00			
3.3.90.92	DESPESAS DE EXERCÍCIOS ANTERIORES	0.1.00	2.000,00			
3.3.90.93	INDENIZAÇÕES E RESTITUIÇÕES	0.1.00	5.000,00			
4.0.00.00	DESPESAS DE CAPITAL	0.000.000				280.000,00
4.4.00.00	INVESTIMENTOS	0.000.000			280.000,00	
4.4.90.00	APLICAÇÕES DIRETAS	0.000.000		280.000,00		
4.4.90.52	EQUIPAMENTOS E MATERIAL PERMANENTE	0.1.00	80.000,00			
4.4.90.52	EQUIPAMENTOS E MATERIAL PERMANENTE	0.2.40	200.000,00			
TOTAL						1.028.000,00

**NATUREZA DA DESPESA POR ORGÃO**

PODER		02 PODER EXECUTIVO				
ORGÃO		19 FUNDO MUNICIPAL DE SEGURANÇA PÚBLICA DE OURILÂNDIA				
Código	Especificação	F.R.	Elemento	Modalidade	Grupo	Categoria Econômica
3.0.00.00	DESPESAS CORRENTES	0.000.000				571.000,00
3.1.00.00	PESSOAL E ENCARGOS SOCIAIS	0.000.000			260.756,70	
3.1.90.00	APLICAÇÕES DIRETAS	0.000.000		260.756,70		
3.1.90.04	CONTRATAÇÃO POR TEMPO DETERMINADO	0.1.00	49.736,00			
3.1.90.11	VENCIMENTOS E VANTAGENS FIXAS - PESSOAL CIVIL	0.1.00	156.670,00			
3.1.90.13	OBRIGAÇÕES PATRONAIS	0.1.00	27.125,70			
3.1.90.94	INDENIZAÇÕES E RESTITUIÇÕES TRABALHISTAS	0.1.00	27.225,00			
3.3.00.00	OUTRAS DESPESAS CORRENTES	0.000.000			310.243,30	
3.3.90.00	APLICAÇÕES DIRETAS	0.000.000		310.243,30		
3.3.90.14	DIÁRIAS - CIVIL	0.1.00	9.035,00			
3.3.90.30	MATERIAL DE CONSUMO	0.1.00	125.568,30			
3.3.90.33	PASSAGENS E DESPESAS COM LOCOMOÇÃO	0.1.00	33.035,00			
3.3.90.35	SERVIÇOS DE CONSULTORIA	0.1.00	70.000,00			
3.3.90.36	OUTROS SERVIÇOS DE TERCEIROS - PESSOA FÍSICA	0.1.00	25.335,00			
3.3.90.39	OUTROS SERVIÇOS DE TERCEIROS - PESSOA JURÍDICA	0.1.00	22.035,00			
3.3.90.47	OBRIGAÇÕES TRIBUTÁRIAS E CONTRIBUTIVAS	0.1.00	2.200,00			
3.3.90.92	DESPESAS DE EXERCÍCIOS ANTERIORES	0.1.00	13.035,00			
3.3.90.93	INDENIZAÇÕES E RESTITUIÇÕES	0.1.00	10.000,00			
4.0.00.00	DESPESAS DE CAPITAL	0.000.000				220.000,00
4.4.00.00	INVESTIMENTOS	0.000.000			220.000,00	
4.4.90.00	APLICAÇÕES DIRETAS	0.000.000		220.000,00		
4.4.90.51	OBRAS E INSTALAÇÕES	0.1.00	10.000,00			
4.4.90.51	OBRAS E INSTALAÇÕES	0.2.45	100.000,00			
4.4.90.52	EQUIPAMENTOS E MATERIAL PERMANENTE	0.1.00	20.000,00			
4.4.90.52	EQUIPAMENTOS E MATERIAL PERMANENTE	0.2.45	90.000,00			
TOTAL						791.000,00



PREF. MUN. DE OURILANDIA DO NORTE

AV. DAS NAÇÕES - CNPJ:22980643/0001-81

Orçamento Programa - Exercício de 2020

Anexo 02

Page 15

NATUREZA DA DESPESA POR ORGÃO

TOTAL GERAL

135.328.730,06

**PREF. MUN. DE OURILANDIA DO NORTE**

AV. DAS NAÇÕES - CNPJ:22980643/0001-81

Anexo 02

Page 1

Orçamento Programa - Exercício de 2020

NATUREZA DA DESPESA POR ORGÃO E UNIDADE

Código	Especificação	F.R.	Elemento	Modalidade	Grupo	Categoria Econômica
PODER	01 PODER LEGISLATIVO					
ORGÃO	11 CÂMARA MUNICIPAL DE OURILÂNDIA DO NORTE					
UNIDADE	01 CÂMARA MUNICIPAL					
3.0.00.00	DESPESAS CORRENTES	0.000.000				4.336.655,77
3.1.00.00	PESSOAL E ENCARGOS SOCIAIS	0.000.000			3.204.357,01	
3.1.90.00	APLICAÇÕES DIRETAS	0.000.000		3.204.357,01		
3.1.90.04	CONTRATAÇÃO POR TEMPO DETERMINADO	0.1.00	28.040,00			
3.1.90.11	VENCIMENTOS E VANTAGENS FIXAS - PESSOAL CIVIL	0.1.00	2.789.252,32			
3.1.90.13	OBRIGAÇÕES PATRONAIS	0.1.00	382.064,69			
3.1.90.94	INDENIZAÇÕES E RESTITUIÇÕES TRABALHISTAS	0.1.00	5.000,00			
3.3.00.00	OUTRAS DESPESAS CORRENTES	0.000.000			1.132.298,76	
3.3.90.00	APLICAÇÕES DIRETAS	0.000.000		1.132.298,76		
3.3.90.14	DIÁRIAS - CIVIL	0.1.00	277.000,00			
3.3.90.30	MATERIAL DE CONSUMO	0.1.00	304.606,19			
3.3.90.33	PASSAGENS E DESPESAS COM LOCOMOÇÃO	0.1.00	10.581,06			
3.3.90.35	SERVIÇOS DE CONSULTORIA	0.1.00	228.892,76			
3.3.90.36	OUTROS SERVIÇOS DE TERCEIROS - PESSOA FÍSICA	0.1.00	128.011,30			
3.3.90.39	OUTROS SERVIÇOS DE TERCEIROS - PESSOA JURÍDICA	0.1.00	90.628,43			
3.3.90.40	SERVIÇOS DE TECNOLOGIA DA INFORMAÇÃO E COMUNICAÇÃO	0.1.00	20.000,00			
3.3.90.47	OBRIGAÇÕES TRIBUTÁRIAS E CONTRIBUTIVAS	0.1.00	67.579,02			
3.3.90.93	INDENIZAÇÕES E RESTITUIÇÕES	0.1.00	5.000,00			
4.0.00.00	DESPESAS DE CAPITAL	0.000.000				297.756,00
4.4.00.00	INVESTIMENTOS	0.000.000			297.756,00	
4.4.90.00	APLICAÇÕES DIRETAS	0.000.000		297.756,00		
4.4.90.51	OBRAS E INSTALAÇÕES	0.1.00	69.000,00			
4.4.90.52	EQUIPAMENTOS E MATERIAL PERMANENTE	0.1.00	228.756,00			
TOTAL						4.634.411,77

**PREF. MUN. DE OURILANDIA DO NORTE**

AV. DAS NAÇÕES - CNPJ:22980643/0001-81

Anexo 02

Page 2

Orçamento Programa - Exercício de 2020

NATUREZA DA DESPESA POR ORGÃO E UNIDADE

PODER 02 PODER EXECUTIVO						
ORGÃO 02 PREFEITURA MUNICIPAL DE OURILANDIA DO NORTE						
UNIDADE 02 GABINETE DO PREFEITO						
Código	Especificação	F.R.	Elemento	Modalidade	Grupo	Categoria Econômica
3.0.00.00	DESPESAS CORRENTES	0.000.000				2.784.451,25
3.1.00.00	PESSOAL E ENCARGOS SOCIAIS	0.000.000			1.125.404,54	
3.1.90.00	APLICAÇÕES DIRETAS	0.000.000		1.125.404,54		
3.1.90.04	CONTRATAÇÃO POR TEMPO DETERMINADO	0.1.00	260.601,76			
3.1.90.11	VENCIMENTOS E VANTAGENS FIXAS - PESSOAL CIVIL	0.1.00	696.531,22			
3.1.90.13	OBRIGAÇÕES PATRONAIS	0.1.00	146.271,56			
3.1.90.92	DESPESAS DE EXERCÍCIOS ANTERIORES	0.1.00	10.000,00			
3.1.90.94	INDENIZAÇÕES E RESTITUIÇÕES TRABALHISTAS	0.1.00	12.000,00			
3.3.00.00	OUTRAS DESPESAS CORRENTES	0.000.000			1.659.046,71	
3.3.90.00	APLICAÇÕES DIRETAS	0.000.000		1.659.046,71		
3.3.90.14	DIÁRIAS - CIVIL	0.1.00	155.757,60			
3.3.90.30	MATERIAL DE CONSUMO	0.1.00	361.498,00			
3.3.90.33	PASSAGENS E DESPESAS COM LOCOMOÇÃO	0.1.00	400.999,00			
3.3.90.35	SERVIÇOS DE CONSULTORIA	0.1.00	326.000,00			
3.3.90.36	OUTROS SERVIÇOS DE TERCEIROS - PESSOA FÍSICA	0.1.00	179.800,00			
3.3.90.39	OUTROS SERVIÇOS DE TERCEIROS - PESSOA JURÍDICA	0.1.00	192.850,00			
3.3.90.40	SERVIÇOS DE TECNOLOGIA DA INFORMAÇÃO E COMUNICAÇÃO	0.1.00	5.000,00			
3.3.90.47	OBRIGAÇÕES TRIBUTÁRIAS E CONTRIBUTIVAS	0.1.00	4.000,00			
3.3.90.92	DESPESAS DE EXERCÍCIOS ANTERIORES	0.1.00	6.067,00			
3.3.90.93	INDENIZAÇÕES E RESTITUIÇÕES	0.1.00	27.075,11			
4.0.00.00	DESPESAS DE CAPITAL	0.000.000				280.000,00
4.4.00.00	INVESTIMENTOS	0.000.000			280.000,00	
4.4.90.00	APLICAÇÕES DIRETAS	0.000.000		280.000,00		
4.4.90.52	EQUIPAMENTOS E MATERIAL PERMANENTE	0.1.00	280.000,00			
TOTAL						3.064.451,25

**PREF. MUN. DE OURILANDIA DO NORTE**

AV. DAS NAÇÕES - CNPJ:22980643/0001-81

Anexo 02

Page 3

Orçamento Programa - Exercício de 2020

NATUREZA DA DESPESA POR ORGÃO E UNIDADE

Código	Especificação	F.R.	Elemento	Modalidade	Grupo	Categoria Econômica
PODER	02 PODER EXECUTIVO					
ORGÃO	02 PREFEITURA MUNICIPAL DE OURILANDIA DO NORTE					
UNIDADE	03 SECRETARIA MUNICIPAL DE ADMINISTRAÇÃO					
3.0.00.00	DESPESAS CORRENTES	0.000.000				3.507.749,63
3.1.00.00	PESSOAL E ENCARGOS SOCIAIS	0.000.000			1.549.443,46	
3.1.90.00	APLICAÇÕES DIRETAS	0.000.000		1.549.443,46		
3.1.90.04	CONTRATAÇÃO POR TEMPO DETERMINADO	0.1.00	300.137,93			
3.1.90.11	VENCIMENTOS E VANTAGENS FIXAS - PESSOAL CIVIL	0.1.00	936.078,82			
3.1.90.13	OBRIGAÇÕES PATRONAIS	0.1.00	212.226,71			
3.1.90.92	DESPESAS DE EXERCÍCIOS ANTERIORES	0.1.00	21.000,00			
3.1.90.94	INDENIZAÇÕES E RESTITUIÇÕES TRABALHISTAS	0.1.00	80.000,00			
3.3.00.00	OUTRAS DESPESAS CORRENTES	0.000.000			1.958.306,17	
3.3.90.00	APLICAÇÕES DIRETAS	0.000.000		1.958.306,17		
3.3.90.14	DIÁRIAS - CIVIL	0.1.00	56.000,00			
3.3.90.30	MATERIAL DE CONSUMO	0.1.00	899.024,73			
3.3.90.33	PASSAGENS E DESPESAS COM LOCOMOÇÃO	0.1.00	37.900,00			
3.3.90.35	SERVIÇOS DE CONSULTORIA	0.1.00	100.000,00			
3.3.90.36	OUTROS SERVIÇOS DE TERCEIROS - PESSOA FÍSICA	0.1.00	149.665,00			
3.3.90.39	OUTROS SERVIÇOS DE TERCEIROS - PESSOA JURÍDICA	0.1.00	479.820,56			
3.3.90.40	SERVIÇOS DE TECNOLOGIA DA INFORMAÇÃO E COMUNICAÇÃO	0.1.00	152.980,00			
3.3.90.47	OBRIGAÇÕES TRIBUTÁRIAS E CONTRIBUTIVAS	0.1.00	6.737,21			
3.3.90.92	DESPESAS DE EXERCÍCIOS ANTERIORES	0.1.00	32.000,00			
3.3.90.93	INDENIZAÇÕES E RESTITUIÇÕES	0.1.00	44.178,67			
4.0.00.00	DESPESAS DE CAPITAL	0.000.000				180.000,00
4.4.00.00	INVESTIMENTOS	0.000.000			180.000,00	
4.4.90.00	APLICAÇÕES DIRETAS	0.000.000		180.000,00		
4.4.90.52	EQUIPAMENTOS E MATERIAL PERMANENTE	0.1.00	180.000,00			
TOTAL						3.687.749,63

**PREF. MUN. DE OURILANDIA DO NORTE**

AV. DAS NAÇÕES - CNPJ:22980643/0001-81

Anexo 02

Page 4

Orçamento Programa - Exercício de 2020

NATUREZA DA DESPESA POR ORGÃO E UNIDADE

Código	Especificação	F.R.	Elemento	Modalidade	Grupo	Categoria Econômica
PODER	02 PODER EXECUTIVO					
ORGÃO	02 PREFEITURA MUNICIPAL DE OURILANDIA DO NORTE					
UNIDADE	04 SECRETARIA MUNICIPAL DA FAZENDA					
3.0.00.00	DESPESAS CORRENTES	0.000.000				890.349,28
3.1.00.00	PESSOAL E ENCARGOS SOCIAIS	0.000.000			120.300,00	
3.1.90.00	APLICAÇÕES DIRETAS	0.000.000		120.300,00		
3.1.90.13	OBRIGAÇÕES PATRONAIS	0.1.00	49.770,00			
3.1.90.92	DESPESAS DE EXERCÍCIOS ANTERIORES	0.1.00	13.230,00			
3.1.90.94	INDENIZAÇÕES E RESTITUIÇÕES TRABALHISTAS	0.1.00	57.300,00			
3.3.00.00	OUTRAS DESPESAS CORRENTES	0.000.000			770.049,28	
3.3.90.00	APLICAÇÕES DIRETAS	0.000.000		770.049,28		
3.3.90.14	DIÁRIAS - CIVIL	0.1.00	18.000,00			
3.3.90.30	MATERIAL DE CONSUMO	0.1.00	534.549,28			
3.3.90.33	PASSAGENS E DESPESAS COM LOCOMOÇÃO	0.1.00	11.000,00			
3.3.90.35	SERVIÇOS DE CONSULTORIA	0.1.00	110.000,00			
3.3.90.36	OUTROS SERVIÇOS DE TERCEIROS - PESSOA FÍSICA	0.1.00	13.000,00			
3.3.90.39	OUTROS SERVIÇOS DE TERCEIROS - PESSOA JURÍDICA	0.1.00	59.000,00			
3.3.90.40	SERVIÇOS DE TECNOLOGIA DA INFORMAÇÃO E COMUNICAÇÃO	0.1.00	6.500,00			
3.3.90.92	DESPESAS DE EXERCÍCIOS ANTERIORES	0.1.00	8.000,00			
3.3.90.93	INDENIZAÇÕES E RESTITUIÇÕES	0.1.00	10.000,00			
4.0.00.00	DESPESAS DE CAPITAL	0.000.000				190.000,00
4.4.00.00	INVESTIMENTOS	0.000.000			190.000,00	
4.4.90.00	APLICAÇÕES DIRETAS	0.000.000		190.000,00		
4.4.90.51	OBRAS E INSTALAÇÕES	0.1.00	60.000,00			
4.4.90.52	EQUIPAMENTOS E MATERIAL PERMANENTE	0.1.00	130.000,00			
TOTAL						1.080.349,28

**PREF. MUN. DE OURILANDIA DO NORTE**

AV. DAS NAÇÕES - CNPJ:22980643/0001-81

Anexo 02

Page 5

Orçamento Programa - Exercício de 2020

NATUREZA DA DESPESA POR ORGÃO E UNIDADE

PODER 02 PODER EXECUTIVO						
ORGÃO 02 PREFEITURA MUNICIPAL DE OURILANDIA DO NORTE						
UNIDADE 05 SECRETARIA MUNICIPAL DE AGRICULTURA, INDUSTRIA E COMERCIO						
Código	Especificação	F.R.	Elemento	Modalidade	Grupo	Categoria Econômica
3.0.00.00	DESPESAS CORRENTES	0.000.000				747.000,00
3.1.00.00	PESSOAL E ENCARGOS SOCIAIS	0.000.000			265.711,00	
3.1.90.00	APLICAÇÕES DIRETAS	0.000.000		265.711,00		
3.1.90.04	CONTRATAÇÃO POR TEMPO DETERMINADO	0.1.00	103.666,00			
3.1.90.11	VENCIMENTOS E VANTAGENS FIXAS - PESSOAL CIVIL	0.1.00	114.500,00			
3.1.90.13	OBRIGAÇÕES PATRONAIS	0.1.00	24.045,00			
3.1.90.92	DESPESAS DE EXERCÍCIOS ANTERIORES	0.1.00	5.000,00			
3.1.90.94	INDENIZAÇÕES E RESTITUIÇÕES TRABALHISTAS	0.1.00	18.500,00			
3.3.00.00	OUTRAS DESPESAS CORRENTES	0.000.000			481.289,00	
3.3.90.00	APLICAÇÕES DIRETAS	0.000.000		481.289,00		
3.3.90.14	DIÁRIAS - CIVIL	0.1.00	20.300,00			
3.3.90.30	MATERIAL DE CONSUMO	0.1.00	146.455,00			
3.3.90.32	MATERIAL, BEM OU SERVIÇO PARA DISTRIBUIÇÃO GRATUITA	0.1.00	45.000,00			
3.3.90.33	PASSAGENS E DESPESAS COM LOCOMOÇÃO	0.1.00	3.000,00			
3.3.90.35	SERVIÇOS DE CONSULTORIA	0.1.00	10.000,00			
3.3.90.36	OUTROS SERVIÇOS DE TERCEIROS - PESSOA FÍSICA	0.1.00	81.534,00			
3.3.90.39	OUTROS SERVIÇOS DE TERCEIROS - PESSOA JURÍDICA	0.1.00	150.000,00			
3.3.90.40	SERVIÇOS DE TECNOLOGIA DA INFORMAÇÃO E COMUNICAÇÃO	0.1.00	10.000,00			
3.3.90.92	DESPESAS DE EXERCÍCIOS ANTERIORES	0.1.00	5.000,00			
3.3.90.93	INDENIZAÇÕES E RESTITUIÇÕES	0.1.00	10.000,00			
4.0.00.00	DESPESAS DE CAPITAL	0.000.000				730.000,00
4.0.00.00	DESPESAS DE CAPITAL	0.000.000				1.150.000,00
4.4.00.00	INVESTIMENTOS	0.000.000			730.000,00	
4.4.00.00	INVESTIMENTOS	0.000.000			1.150.000,00	
4.4.90.00	APLICAÇÕES DIRETAS	0.000.000		730.000,00		
4.4.90.00	APLICAÇÕES DIRETAS	0.000.000		1.150.000,00		
4.4.90.51	OBRAS E INSTALAÇÕES	0.1.00	400.000,00			
4.4.90.51	OBRAS E INSTALAÇÕES	0.2.40	50.000,00			
4.4.90.52	EQUIPAMENTOS E MATERIAL PERMANENTE	0.1.00	330.000,00			
4.4.90.52	EQUIPAMENTOS E MATERIAL PERMANENTE	0.2.40	1.100.000,00			
TOTAL						2.627.000,00

**PREF. MUN. DE OURILANDIA DO NORTE**

AV. DAS NAÇÕES - CNPJ:22980643/0001-81

Anexo 02

Page 6

Orçamento Programa - Exercício de 2020

NATUREZA DA DESPESA POR ORGÃO E UNIDADE

PODER 02 PODER EXECUTIVO						
ORGÃO 02 PREFEITURA MUNICIPAL DE OURILANDIA DO NORTE						
UNIDADE 06 SECRETARIA DE OBRAS E TRANSPORTES						
Código	Especificação	F.R.	Elemento	Modalidade	Grupo	Categoria Econômica
3.0.00.00	DESPESAS CORRENTES	0.000.000				11.915.000,00
3.1.00.00	PESSOAL E ENCARGOS SOCIAIS	0.000.000			1.409.663,00	
3.1.90.00	APLICAÇÕES DIRETAS	0.000.000		1.409.663,00		
3.1.90.04	CONTRATAÇÃO POR TEMPO DETERMINADO	0.1.00	220.000,00			
3.1.90.11	VENCIMENTOS E VANTAGENS FIXAS - PESSOAL CIVIL	0.1.00	607.651,00			
3.1.90.13	OBRIGAÇÕES PATRONAIS	0.1.00	271.740,00			
3.1.90.92	DESPESAS DE EXERCÍCIOS ANTERIORES	0.1.00	4.000,00			
3.1.90.94	INDENIZAÇÕES E RESTITUIÇÕES TRABALHISTAS	0.1.00	306.272,00			
3.3.00.00	OUTRAS DESPESAS CORRENTES	0.000.000			10.505.337,00	
3.3.90.00	APLICAÇÕES DIRETAS	0.000.000		10.505.337,00		
3.3.90.14	DIÁRIAS - CIVIL	0.1.00	20.500,00			
3.3.90.30	MATERIAL DE CONSUMO	0.1.00	5.887.579,00			
3.3.90.32	MATERIAL, BEM OU SERVIÇO PARA DISTRIBUIÇÃO GRATUITA	0.1.00	300.000,00			
3.3.90.33	PASSAGENS E DESPESAS COM LOCOMOÇÃO	0.1.00	12.000,00			
3.3.90.36	OUTROS SERVIÇOS DE TERCEIROS - PESSOA FÍSICA	0.1.00	1.315.536,00			
3.3.90.39	OUTROS SERVIÇOS DE TERCEIROS - PESSOA JURÍDICA	0.1.00	2.920.055,86			
3.3.90.47	OBRIGAÇÕES TRIBUTÁRIAS E CONTRIBUTIVAS	0.1.00	22.666,14			
3.3.90.92	DESPESAS DE EXERCÍCIOS ANTERIORES	0.1.00	27.000,00			
4.0.00.00	DESPESAS DE CAPITAL	0.000.000				4.576.830,09
4.0.00.00	DESPESAS DE CAPITAL	0.000.000				11.705.647,71
4.4.00.00	INVESTIMENTOS	0.000.000			4.576.830,09	
4.4.00.00	INVESTIMENTOS	0.000.000			11.705.647,71	
4.4.90.00	APLICAÇÕES DIRETAS	0.000.000		4.576.830,09		
4.4.90.00	APLICAÇÕES DIRETAS	0.000.000		11.705.647,71		
4.4.90.51	OBRAS E INSTALAÇÕES	0.1.00	3.991.830,09			
4.4.90.51	OBRAS E INSTALAÇÕES	0.2.40	11.205.647,71			
4.4.90.52	EQUIPAMENTOS E MATERIAL PERMANENTE	0.1.00	435.000,00			
4.4.90.52	EQUIPAMENTOS E MATERIAL PERMANENTE	0.2.40	500.000,00			
4.4.90.61	AQUISIÇÃO DE IMÓVEIS	0.1.00	150.000,00			
TOTAL						28.197.477,80

**PREF. MUN. DE OURILANDIA DO NORTE**

AV. DAS NAÇÕES - CNPJ:22980643/0001-81

Anexo 02

Page 7

Orçamento Programa - Exercício de 2020

NATUREZA DA DESPESA POR ORGÃO E UNIDADE

Código	Especificação	F.R.	Elemento	Modalidade	Grupo	Categoria Econômica
PODER	02 PODER EXECUTIVO					
ORGÃO	02 PREFEITURA MUNICIPAL DE OURILANDIA DO NORTE					
UNIDADE	07 CONTROLADORIA GERAL DO MUNICIPIO					
3.0.00.00	DESPESAS CORRENTES	0.000.000				150.000,00
3.1.00.00	PESSOAL E ENCARGOS SOCIAIS	0.000.000			15.000,00	
3.1.90.00	APLICAÇÕES DIRETAS	0.000.000		15.000,00		
3.1.90.11	VENCIMENTOS E VANTAGENS FIXAS - PESSOAL CIVIL	0.1.00	5.000,00			
3.1.90.13	OBRIGAÇÕES PATRONAIS	0.1.00	10.000,00			
3.3.00.00	OUTRAS DESPESAS CORRENTES	0.000.000			135.000,00	
3.3.90.00	APLICAÇÕES DIRETAS	0.000.000		135.000,00		
3.3.90.14	DIÁRIAS - CIVIL	0.1.00	5.000,00			
3.3.90.30	MATERIAL DE CONSUMO	0.1.00	50.000,00			
3.3.90.35	SERVIÇOS DE CONSULTORIA	0.1.00	40.000,00			
3.3.90.36	OUTROS SERVIÇOS DE TERCEIROS - PESSOA FÍSICA	0.1.00	15.000,00			
3.3.90.39	OUTROS SERVIÇOS DE TERCEIROS - PESSOA JURÍDICA	0.1.00	15.000,00			
3.3.90.93	INDENIZAÇÕES E RESTITUIÇÕES	0.1.00	10.000,00			
4.0.00.00	DESPESAS DE CAPITAL	0.000.000				20.000,00
4.4.00.00	INVESTIMENTOS	0.000.000			20.000,00	
4.4.90.00	APLICAÇÕES DIRETAS	0.000.000		20.000,00		
4.4.90.52	EQUIPAMENTOS E MATERIAL PERMANENTE	0.1.00	20.000,00			
TOTAL						170.000,00

**PREF. MUN. DE OURILANDIA DO NORTE**

AV. DAS NAÇÕES - CNPJ:22980643/0001-81

Anexo 02

Page 8

Orçamento Programa - Exercício de 2020

NATUREZA DA DESPESA POR ORGÃO E UNIDADE

Código	Especificação	F.R.	Elemento	Modalidade	Grupo	Categoria Econômica
PODER	02 PODER EXECUTIVO					
ORGÃO	02 PREFEITURA MUNICIPAL DE OURILANDIA DO NORTE					
UNIDADE	09 SECRETARIA MUN. DE PLANEJAMENTO E URBANISMO					
3.0.00.00	DESPESAS CORRENTES	0.000.000				350.000,00
3.1.00.00	PESSOAL E ENCARGOS SOCIAIS	0.000.000			102.500,00	
3.1.90.00	APLICAÇÕES DIRETAS	0.000.000		102.500,00		
3.1.90.04	CONTRATAÇÃO POR TEMPO DETERMINADO	0.1.00	50.000,00			
3.1.90.11	VENCIMENTOS E VANTAGENS FIXAS - PESSOAL CIVIL	0.1.00	50.000,00			
3.1.90.94	INDENIZAÇÕES E RESTITUIÇÕES TRABALHISTAS	0.1.00	2.500,00			
3.3.00.00	OUTRAS DESPESAS CORRENTES	0.000.000			247.500,00	
3.3.90.00	APLICAÇÕES DIRETAS	0.000.000		247.500,00		
3.3.90.14	DIÁRIAS - CIVIL	0.1.00	16.300,00			
3.3.90.30	MATERIAL DE CONSUMO	0.1.00	32.000,00			
3.3.90.33	PASSAGENS E DESPESAS COM LOCOMOÇÃO	0.1.00	5.500,00			
3.3.90.35	SERVIÇOS DE CONSULTORIA	0.1.00	67.500,00			
3.3.90.36	OUTROS SERVIÇOS DE TERCEIROS - PESSOA FÍSICA	0.1.00	91.000,00			
3.3.90.39	OUTROS SERVIÇOS DE TERCEIROS - PESSOA JURÍDICA	0.1.00	35.200,00			
4.0.00.00	DESPESAS DE CAPITAL	0.000.000				20.000,00
4.4.00.00	INVESTIMENTOS	0.000.000			20.000,00	
4.4.90.00	APLICAÇÕES DIRETAS	0.000.000		20.000,00		
4.4.90.52	EQUIPAMENTOS E MATERIAL PERMANENTE	0.1.00	20.000,00			
TOTAL						370.000,00

**PREF. MUN. DE OURILANDIA DO NORTE**

AV. DAS NAÇÕES - CNPJ:22980643/0001-81

Anexo 02

Page 9

Orçamento Programa - Exercício de 2020

NATUREZA DA DESPESA POR ORGÃO E UNIDADE

PODER 02 PODER EXECUTIVO						
ORGÃO 02 PREFEITURA MUNICIPAL DE OURILANDIA DO NORTE						
UNIDADE 10 SECRETARIA MUNICIPAL DE SANEAMENTO						
Código	Especificação	F.R.	Elemento	Modalidade	Grupo	Categoria Econômica
3.0.00.00	DESPESAS CORRENTES	0.000.000				2.771.000,00
3.1.00.00	PESSOAL E ENCARGOS SOCIAIS	0.000.000			1.381.850,00	
3.1.90.00	APLICAÇÕES DIRETAS	0.000.000		1.381.850,00		
3.1.90.04	CONTRATAÇÃO POR TEMPO DETERMINADO	0.1.00	500.757,16			
3.1.90.11	VENCIMENTOS E VANTAGENS FIXAS - PESSOAL CIVIL	0.1.00	483.204,00			
3.1.90.13	OBRIGAÇÕES PATRONAIS	0.1.00	101.472,84			
3.1.90.92	DESPESAS DE EXERCÍCIOS ANTERIORES	0.1.00	52.000,00			
3.1.90.94	INDENIZAÇÕES E RESTITUIÇÕES TRABALHISTAS	0.1.00	244.416,00			
3.3.00.00	OUTRAS DESPESAS CORRENTES	0.000.000			1.389.150,00	
3.3.90.00	APLICAÇÕES DIRETAS	0.000.000		1.389.150,00		
3.3.90.14	DIÁRIAS - CIVIL	0.1.00	48.000,00			
3.3.90.30	MATERIAL DE CONSUMO	0.1.00	397.500,00			
3.3.90.33	PASSAGENS E DESPESAS COM LOCOMOÇÃO	0.1.00	155.000,00			
3.3.90.36	OUTROS SERVIÇOS DE TERCEIROS - PESSOA FÍSICA	0.1.00	176.150,00			
3.3.90.39	OUTROS SERVIÇOS DE TERCEIROS - PESSOA JURÍDICA	0.1.00	340.500,00			
3.3.90.93	INDENIZAÇÕES E RESTITUIÇÕES	0.1.00	272.000,00			
4.0.00.00	DESPESAS DE CAPITAL	0.000.000				100.000,00
4.0.00.00	DESPESAS DE CAPITAL	0.000.000				800.000,00
4.0.00.00	DESPESAS DE CAPITAL	0.000.000				4.900.000,00
4.4.00.00	INVESTIMENTOS	0.000.000			100.000,00	
4.4.00.00	INVESTIMENTOS	0.000.000			800.000,00	
4.4.00.00	INVESTIMENTOS	0.000.000			4.900.000,00	
4.4.90.00	APLICAÇÕES DIRETAS	0.000.000		100.000,00		
4.4.90.00	APLICAÇÕES DIRETAS	0.000.000		800.000,00		
4.4.90.00	APLICAÇÕES DIRETAS	0.000.000		4.900.000,00		
4.4.90.51	OBRAS E INSTALAÇÕES	0.1.00	550.000,00			
4.4.90.51	OBRAS E INSTALAÇÕES	0.2.40	4.500.000,00			
4.4.90.51	OBRAS E INSTALAÇÕES	0.2.50	100.000,00			
4.4.90.52	EQUIPAMENTOS E MATERIAL PERMANENTE	0.1.00	250.000,00			
4.4.90.52	EQUIPAMENTOS E MATERIAL PERMANENTE	0.2.40	400.000,00			
TOTAL						8.571.000,00

**PREF. MUN. DE OURILANDIA DO NORTE**

AV. DAS NAÇÕES - CNPJ:22980643/0001-81

Anexo 02

Page 10

Orçamento Programa - Exercício de 2020

NATUREZA DA DESPESA POR ORGÃO E UNIDADE

Código	Especificação	F.R.	Elemento	Modalidade	Grupo	Categoria Econômica
PODER	02 PODER EXECUTIVO					
ORGÃO	02 PREFEITURA MUNICIPAL DE OURILANDIA DO NORTE					
UNIDADE	11 PROCURADORIA GERAL DO MUNICÍPIO					
3.0.00.00	DESPESAS CORRENTES	0.000.000				300.000,00
3.1.00.00	PESSOAL E ENCARGOS SOCIAIS	0.000.000			129.500,00	
3.1.90.00	APLICAÇÕES DIRETAS	0.000.000		129.500,00		
3.1.90.11	VENCIMENTOS E VANTAGENS FIXAS - PESSOAL CIVIL	0.1.00	73.500,00			
3.1.90.13	OBRIGAÇÕES PATRONAIS	0.1.00	30.000,00			
3.1.90.94	INDENIZAÇÕES E RESTITUIÇÕES TRABALHISTAS	0.1.00	26.000,00			
3.3.00.00	OUTRAS DESPESAS CORRENTES	0.000.000			170.500,00	
3.3.90.00	APLICAÇÕES DIRETAS	0.000.000		170.500,00		
3.3.90.14	DIÁRIAS - CIVIL	0.1.00	17.000,00			
3.3.90.30	MATERIAL DE CONSUMO	0.1.00	40.000,00			
3.3.90.33	PASSAGENS E DESPESAS COM LOCOMOÇÃO	0.1.00	5.000,00			
3.3.90.35	SERVIÇOS DE CONSULTORIA	0.1.00	80.000,00			
3.3.90.36	OUTROS SERVIÇOS DE TERCEIROS - PESSOA FÍSICA	0.1.00	1.000,00			
3.3.90.39	OUTROS SERVIÇOS DE TERCEIROS - PESSOA JURÍDICA	0.1.00	15.000,00			
3.3.90.92	DESPESAS DE EXERCÍCIOS ANTERIORES	0.1.00	12.500,00			
4.0.00.00	DESPESAS DE CAPITAL	0.000.000				10.000,00
4.4.00.00	INVESTIMENTOS	0.000.000			10.000,00	
4.4.90.00	APLICAÇÕES DIRETAS	0.000.000		10.000,00		
4.4.90.52	EQUIPAMENTOS E MATERIAL PERMANENTE	0.1.00	10.000,00			
TOTAL						310.000,00

**PREF. MUN. DE OURILANDIA DO NORTE**

AV. DAS NAÇÕES - CNPJ:22980643/0001-81

Anexo 02

Page 11

Orçamento Programa - Exercício de 2020

NATUREZA DA DESPESA POR ORGÃO E UNIDADE

PODER 02 PODER EXECUTIVO						
ORGÃO 02 PREFEITURA MUNICIPAL DE OURILANDIA DO NORTE						
UNIDADE 12 SECRETARIA MUNICIPAL DE FINANÇAS						
Código	Especificação	F.R.	Elemento	Modalidade	Grupo	Categoria Econômica
3.0.00.00	DESPESAS CORRENTES	0.000.000				2.455.000,00
3.1.00.00	PESSOAL E ENCARGOS SOCIAIS	0.000.000			1.268.837,80	
3.1.90.00	APLICAÇÕES DIRETAS	0.000.000		1.268.837,80		
3.1.90.04	CONTRATAÇÃO POR TEMPO DETERMINADO	0.1.00	452.757,80			
3.1.90.11	VENCIMENTOS E VANTAGENS FIXAS - PESSOAL CIVIL	0.1.00	765.580,00			
3.1.90.92	DESPESAS DE EXERCÍCIOS ANTERIORES	0.1.00	41.500,00			
3.1.90.94	INDENIZAÇÕES E RESTITUIÇÕES TRABALHISTAS	0.1.00	9.000,00			
3.2.00.00	JUROS E ENCARGOS DA DÍVIDA	0.000.000			50.000,00	
3.2.90.00	APLICAÇÕES DIRETAS	0.000.000		50.000,00		
3.2.90.21	JUROS SOBRE A DÍVIDA POR CONTRATO	0.1.00	25.000,00			
3.2.90.22	OUTROS ENCARGOS SOBRE A DÍVIDA POR CONTRATO	0.1.00	25.000,00			
3.3.00.00	OUTRAS DESPESAS CORRENTES	0.000.000			1.136.162,20	
3.3.90.00	APLICAÇÕES DIRETAS	0.000.000		1.136.162,20		
3.3.90.14	DIÁRIAS - CIVIL	0.1.00	16.133,40			
3.3.90.30	MATERIAL DE CONSUMO	0.1.00	11.000,00			
3.3.90.33	PASSAGENS E DESPESAS COM LOCOMOÇÃO	0.1.00	5.500,00			
3.3.90.35	SERVIÇOS DE CONSULTORIA	0.1.00	280.000,00			
3.3.90.36	OUTROS SERVIÇOS DE TERCEIROS - PESSOA FÍSICA	0.1.00	4.920,00			
3.3.90.39	OUTROS SERVIÇOS DE TERCEIROS - PESSOA JURÍDICA	0.1.00	55.000,00			
3.3.90.40	SERVIÇOS DE TECNOLOGIA DA INFORMAÇÃO E COMUNICAÇÃO	0.1.00	10.000,00			
3.3.90.47	OBRIGAÇÕES TRIBUTÁRIAS E CONTRIBUTIVAS	0.1.00	691.608,80			
3.3.90.91	SENTENÇAS JUDICIAIS	0.1.00	50.000,00			
3.3.90.92	DESPESAS DE EXERCÍCIOS ANTERIORES	0.1.00	2.000,00			
3.3.90.93	INDENIZAÇÕES E RESTITUIÇÕES	0.1.00	10.000,00			
4.0.00.00	DESPESAS DE CAPITAL	0.000.000				515.000,00
4.4.00.00	INVESTIMENTOS	0.000.000			15.000,00	
4.4.90.00	APLICAÇÕES DIRETAS	0.000.000		15.000,00		
4.4.90.52	EQUIPAMENTOS E MATERIAL PERMANENTE	0.1.00	15.000,00			
4.6.00.00	AMORTIZAÇÃO DA DÍVIDA	0.000.000			500.000,00	
4.6.90.00	APLICAÇÕES DIRETAS	0.000.000		500.000,00		
4.6.90.71	PRINCIPAL DA DÍVIDA CONTRATUAL RESGATADO	0.1.00	500.000,00			
TOTAL						2.970.000,00

**PREF. MUN. DE OURILANDIA DO NORTE**

AV. DAS NAÇÕES - CNPJ:22980643/0001-81

Anexo 02

Page 12

Orçamento Programa - Exercício de 2020

NATUREZA DA DESPESA POR ORGÃO E UNIDADE

Código	Especificação	F.R.	Elemento	Modalidade	Grupo	Categoria Econômica
PODER	02 PODER EXECUTIVO					
ORGÃO	02 PREFEITURA MUNICIPAL DE OURILANDIA DO NORTE					
UNIDADE	13 SECRETARIA MUNICIPAL DE CONSCIENTIZAÇÃO					
3.0.00.00	DESPESAS CORRENTES	0.000.000				90.000,00
3.1.00.00	PESSOAL E ENCARGOS SOCIAIS	0.000.000			8.000,00	
3.1.90.00	APLICAÇÕES DIRETAS	0.000.000		8.000,00		
3.1.90.11	VENCIMENTOS E VANTAGENS FIXAS - PESSOAL CIVIL	0.1.00	3.000,00			
3.1.90.13	OBRIGAÇÕES PATRONAIS	0.1.00	5.000,00			
3.3.00.00	OUTRAS DESPESAS CORRENTES	0.000.000			82.000,00	
3.3.90.00	APLICAÇÕES DIRETAS	0.000.000		82.000,00		
3.3.90.14	DIÁRIAS - CIVIL	0.1.00	5.100,00			
3.3.90.30	MATERIAL DE CONSUMO	0.1.00	22.000,00			
3.3.90.32	MATERIAL, BEM OU SERVIÇO PARA DISTRIBUIÇÃO GRATUITA	0.1.00	7.900,00			
3.3.90.36	OUTROS SERVIÇOS DE TERCEIROS - PESSOA FÍSICA	0.1.00	22.000,00			
3.3.90.39	OUTROS SERVIÇOS DE TERCEIROS - PESSOA JURÍDICA	0.1.00	23.000,00			
3.3.90.93	INDENIZAÇÕES E RESTITUIÇÕES	0.1.00	2.000,00			
4.0.00.00	DESPESAS DE CAPITAL	0.000.000				10.000,00
4.4.00.00	INVESTIMENTOS	0.000.000			10.000,00	
4.4.90.00	APLICAÇÕES DIRETAS	0.000.000		10.000,00		
4.4.90.52	EQUIPAMENTOS E MATERIAL PERMANENTE	0.1.00	10.000,00			
TOTAL						100.000,00

**PREF. MUN. DE OURILANDIA DO NORTE**

AV. DAS NAÇÕES - CNPJ:22980643/0001-81

Anexo 02

Page 13

Orçamento Programa - Exercício de 2020

NATUREZA DA DESPESA POR ORGÃO E UNIDADE

PODER 02 PODER EXECUTIVO						
ORGÃO 02 PREFEITURA MUNICIPAL DE OURILANDIA DO NORTE						
UNIDADE 15 SECRETARIA MUN. DE ESPORTE, CULTURA, LAZER E TURISMO						
Código	Especificação	F.R.	Elemento	Modalidade	Grupo	Categoria Econômica
3.0.00.00	DESPESAS CORRENTES	0.000.000				1.040.000,00
3.1.00.00	PESSOAL E ENCARGOS SOCIAIS	0.000.000			45.100,00	
3.1.90.00	APLICAÇÕES DIRETAS	0.000.000		45.100,00		
3.1.90.04	CONTRATAÇÃO POR TEMPO DETERMINADO	0.1.00	25.000,00			
3.1.90.11	VENCIMENTOS E VANTAGENS FIXAS - PESSOAL CIVIL	0.1.00	10.000,00			
3.1.90.13	OBRIGAÇÕES PATRONAIS	0.1.00	2.100,00			
3.1.90.94	INDENIZAÇÕES E RESTITUIÇÕES TRABALHISTAS	0.1.00	8.000,00			
3.3.00.00	OUTRAS DESPESAS CORRENTES	0.000.000			994.900,00	
3.3.50.00	TRANSFERÊNCIAS A INSTITUIÇÕES PRIVADAS SEM FINS LUCRATIVOS	0.000.000		28.000,00		
3.3.50.43	SUBVENÇÕES SOCIAIS	0.1.00	28.000,00			
3.3.90.00	APLICAÇÕES DIRETAS	0.000.000		966.900,00		
3.3.90.14	DIÁRIAS - CIVIL	0.1.00	30.000,00			
3.3.90.30	MATERIAL DE CONSUMO	0.1.00	221.900,00			
3.3.90.31	PREMIAÇÕES CULTURAIS, ARTÍSTICAS, CIENTÍFICAS, DESPORTIVAS	0.1.00	63.000,00			
3.3.90.32	MATERIAL, BEM OU SERVIÇO PARA DISTRIBUIÇÃO GRATUITA	0.1.00	32.000,00			
3.3.90.33	PASSAGENS E DESPESAS COM LOCOMOÇÃO	0.1.00	10.000,00			
3.3.90.35	SERVIÇOS DE CONSULTORIA	0.1.00	20.000,00			
3.3.90.36	OUTROS SERVIÇOS DE TERCEIROS - PESSOA FÍSICA	0.1.00	160.000,00			
3.3.90.39	OUTROS SERVIÇOS DE TERCEIROS - PESSOA JURÍDICA	0.1.00	333.000,00			
3.3.90.40	SERVIÇOS DE TECNOLOGIA DA INFORMAÇÃO E COMUNICAÇÃO	0.1.00	20.000,00			
3.3.90.48	OUTROS AUXÍLIOS FINANCEIROS A PESSOAS FÍSICAS	0.1.00	77.000,00			
4.0.00.00	DESPESAS DE CAPITAL	0.000.000				250.000,00
4.0.00.00	DESPESAS DE CAPITAL	0.000.000				365.000,00
4.4.00.00	INVESTIMENTOS	0.000.000			250.000,00	
4.4.00.00	INVESTIMENTOS	0.000.000			365.000,00	
4.4.90.00	APLICAÇÕES DIRETAS	0.000.000		250.000,00		
4.4.90.00	APLICAÇÕES DIRETAS	0.000.000		365.000,00		
4.4.90.51	OBRAS E INSTALAÇÕES	0.1.00	350.000,00			
4.4.90.51	OBRAS E INSTALAÇÕES	0.2.40	250.000,00			
4.4.90.52	EQUIPAMENTOS E MATERIAL PERMANENTE	0.1.00	15.000,00			
TOTAL						1.655.000,00

**PREF. MUN. DE OURILANDIA DO NORTE**

AV. DAS NAÇÕES - CNPJ:22980643/0001-81

Anexo 02

Page 14

Orçamento Programa - Exercício de 2020

NATUREZA DA DESPESA POR ORGÃO E UNIDADE

PODER 02 PODER EXECUTIVO						
ORGÃO 02 PREFEITURA MUNICIPAL DE OURILANDIA DO NORTE						
UNIDADE 99 RESERVA DE CONTINGÊNCIA						
Código	Especificação	F.R.	Elemento	Modalidade	Grupo	Categoria Econômica
9.0.00.00	RESERVA DE CONTINGÊNCIA	0.000.000				589.797,00
9.9.00.00	RESERVA DE CONTINGÊNCIA	0.000.000			589.797,00	
9.9.99.00	RESERVA DE CONTINGÊNCIA	0.000.000		589.797,00		
9.9.99.99	RESERVA DE CONTINGÊNCIA	0.1.00	589.797,00			
TOTAL						589.797,00

**PREF. MUN. DE OURILANDIA DO NORTE**

AV. DAS NAÇÕES - CNPJ:22980643/0001-81

Anexo 02

Page 15

Orçamento Programa - Exercício de 2020

NATUREZA DA DESPESA POR ORGÃO E UNIDADE

PODER 02 PODER EXECUTIVO						
ORGÃO 09 FUNDO MUN. DE HAB. DE INTERESSE SOCIAL - FHS						
UNIDADE 22 FUNDO MUN. DE HABITAÇÃO DE INTERESSE SOCIAL						
Código	Especificação	F.R.	Elemento	Modalidade	Grupo	Categoria Econômica
3.0.00.00	DESPESAS CORRENTES	0.000.000				745.000,00
3.1.00.00	PESSOAL E ENCARGOS SOCIAIS	0.000.000			169.919,00	
3.1.90.00	APLICAÇÕES DIRETAS	0.000.000		169.919,00		
3.1.90.04	CONTRATAÇÃO POR TEMPO DETERMINADO	0.1.00	34.800,00			
3.1.90.11	VENCIMENTOS E VANTAGENS FIXAS - PESSOAL CIVIL	0.1.00	102.156,00			
3.1.90.13	OBRIGAÇÕES PATRONAIS	0.1.00	16.853,00			
3.1.90.92	DESPESAS DE EXERCÍCIOS ANTERIORES	0.1.00	1.000,00			
3.1.90.94	INDENIZAÇÕES E RESTITUIÇÕES TRABALHISTAS	0.1.00	15.110,00			
3.3.00.00	OUTRAS DESPESAS CORRENTES	0.000.000			575.081,00	
3.3.90.00	APLICAÇÕES DIRETAS	0.000.000		575.081,00		
3.3.90.14	DIÁRIAS - CIVIL	0.1.00	11.000,00			
3.3.90.30	MATERIAL DE CONSUMO	0.1.00	54.262,00			
3.3.90.32	MATERIAL, BEM OU SERVIÇO PARA DISTRIBUIÇÃO GRATUITA	0.1.00	250.000,00			
3.3.90.33	PASSAGENS E DESPESAS COM LOCOMOÇÃO	0.1.00	8.000,00			
3.3.90.35	SERVIÇOS DE CONSULTORIA	0.1.00	33.000,00			
3.3.90.36	OUTROS SERVIÇOS DE TERCEIROS - PESSOA FÍSICA	0.1.00	24.200,00			
3.3.90.39	OUTROS SERVIÇOS DE TERCEIROS - PESSOA JURÍDICA	0.1.00	66.279,00			
3.3.90.40	SERVIÇOS DE TECNOLOGIA DA INFORMAÇÃO E COMUNICAÇÃO	0.1.00	10.000,00			
3.3.90.47	OBRIGAÇÕES TRIBUTÁRIAS E CONTRIBUTIVAS	0.1.00	3.840,00			
3.3.90.48	OUTROS AUXÍLIOS FINANCEIROS A PESSOAS FÍSICAS	0.1.00	100.000,00			
3.3.90.92	DESPESAS DE EXERCÍCIOS ANTERIORES	0.1.00	4.500,00			
3.3.90.93	INDENIZAÇÕES E RESTITUIÇÕES	0.1.00	10.000,00			
4.0.00.00	DESPESAS DE CAPITAL	0.000.000				270.000,00
4.0.00.00	DESPESAS DE CAPITAL	0.000.000				950.000,00
4.4.00.00	INVESTIMENTOS	0.000.000			270.000,00	
4.4.00.00	INVESTIMENTOS	0.000.000			950.000,00	
4.4.90.00	APLICAÇÕES DIRETAS	0.000.000		270.000,00		
4.4.90.00	APLICAÇÕES DIRETAS	0.000.000		950.000,00		
4.4.90.51	OBRAS E INSTALAÇÕES	0.1.00	150.000,00			
4.4.90.51	OBRAS E INSTALAÇÕES	0.2.40	950.000,00			
4.4.90.52	EQUIPAMENTOS E MATERIAL PERMANENTE	0.1.00	20.000,00			
4.4.90.61	AQUISIÇÃO DE IMÓVEIS	0.1.00	100.000,00			
TOTAL						1.965.000,00

**PREF. MUN. DE OURILANDIA DO NORTE**

AV. DAS NAÇÕES - CNPJ:22980643/0001-81

Anexo 02

Page 16

Orçamento Programa - Exercício de 2020

NATUREZA DA DESPESA POR ORGÃO E UNIDADE

PODER 02 PODER EXECUTIVO						
ORGÃO 12 FUNDO MUNICIPAL DE EDUCAÇÃO - FME						
UNIDADE 16 FUNDO MUN. DE EDUCAÇÃO/SECRETARIA MUN. DE EDUCAÇÃO						
Código	Especificação	F.R.	Elemento	Modalidade	Grupo	Categoria Econômica
3.0.00.00	DESPESAS CORRENTES	0.000.000				50.000,00
3.0.00.00	DESPESAS CORRENTES	0.000.000				62.800,00
3.0.00.00	DESPESAS CORRENTES	0.000.000				534.736,00
3.0.00.00	DESPESAS CORRENTES	0.000.000				543.666,30
3.0.00.00	DESPESAS CORRENTES	0.000.000				738.000,00
3.0.00.00	DESPESAS CORRENTES	0.000.000				946.200,00
3.0.00.00	DESPESAS CORRENTES	0.000.000				5.502.085,88
3.1.00.00	PESSOAL E ENCARGOS SOCIAIS	0.000.000			317.866,30	
3.1.00.00	PESSOAL E ENCARGOS SOCIAIS	0.000.000			3.383.438,07	
3.1.90.00	APLICAÇÕES DIRETAS	0.000.000		317.866,30		
3.1.90.00	APLICAÇÕES DIRETAS	0.000.000		3.383.438,07		
3.1.90.04	CONTRATAÇÃO POR TEMPO DETERMINADO	0.1.00	844.412,07			
3.1.90.04	CONTRATAÇÃO POR TEMPO DETERMINADO	0.2.31	28.000,00			
3.1.90.11	VENCIMENTOS E VANTAGENS FIXAS - PESSOAL CIVIL	0.1.00	1.826.605,00			
3.1.90.11	VENCIMENTOS E VANTAGENS FIXAS - PESSOAL CIVIL	0.2.31	241.866,30			
3.1.90.13	OBRIGAÇÕES PATRONAIS	0.1.00	383.587,00			
3.1.90.13	OBRIGAÇÕES PATRONAIS	0.2.31	48.000,00			
3.1.90.92	DESPESAS DE EXERCÍCIOS ANTERIORES	0.1.00	241.834,00			
3.1.90.94	INDENIZAÇÕES E RESTITUIÇÕES TRABALHISTAS	0.1.00	87.000,00			
3.2.00.00	JUROS E ENCARGOS DA DÍVIDA	0.000.000			2.200,00	
3.2.90.00	APLICAÇÕES DIRETAS	0.000.000		2.200,00		
3.2.90.92	DESPESAS DE EXERCÍCIOS ANTERIORES	0.1.00	2.200,00			
3.3.00.00	OUTRAS DESPESAS CORRENTES	0.000.000			50.000,00	
3.3.00.00	OUTRAS DESPESAS CORRENTES	0.000.000			62.800,00	
3.3.00.00	OUTRAS DESPESAS CORRENTES	0.000.000			225.800,00	
3.3.00.00	OUTRAS DESPESAS CORRENTES	0.000.000			534.736,00	
3.3.00.00	OUTRAS DESPESAS CORRENTES	0.000.000			738.000,00	
3.3.00.00	OUTRAS DESPESAS CORRENTES	0.000.000			946.200,00	
3.3.00.00	OUTRAS DESPESAS CORRENTES	0.000.000			2.116.447,81	
3.3.90.00	APLICAÇÕES DIRETAS	0.000.000		50.000,00		
3.3.90.00	APLICAÇÕES DIRETAS	0.000.000		62.800,00		
3.3.90.00	APLICAÇÕES DIRETAS	0.000.000		225.800,00		
3.3.90.00	APLICAÇÕES DIRETAS	0.000.000		534.736,00		
3.3.90.00	APLICAÇÕES DIRETAS	0.000.000		738.000,00		
3.3.90.00	APLICAÇÕES DIRETAS	0.000.000		946.200,00		
3.3.90.00	APLICAÇÕES DIRETAS	0.000.000		2.116.447,81		
3.3.90.14	DIÁRIAS - CIVIL	0.1.00	110.724,00			
3.3.90.14	DIÁRIAS - CIVIL	0.2.31	20.000,00			
3.3.90.30	MATERIAL DE CONSUMO	0.1.00	1.004.354,00			
3.3.90.30	MATERIAL DE CONSUMO	0.2.31	14.000,00			
3.3.90.30	MATERIAL DE CONSUMO	0.2.31	60.000,00			
3.3.90.30	MATERIAL DE CONSUMO	0.2.31	500.000,00			
3.3.90.30	MATERIAL DE CONSUMO	0.2.31	946.200,00			
3.3.90.30	MATERIAL DE CONSUMO	0.2.47	154.736,00			
3.3.90.32	MATERIAL, BEM OU SERVIÇO PARA DISTRIBUIÇÃO GRATUIT	0.2.31	5.000,00			
3.3.90.33	PASSAGENS E DESPESAS COM LOCOMOÇÃO	0.1.00	85.196,03			

**PREF. MUN. DE OURILANDIA DO NORTE**

AV. DAS NAÇÕES - CNPJ:22980643/0001-81

Anexo 02

Page 17

Orçamento Programa - Exercício de 2020

NATUREZA DA DESPESA POR ORGÃO E UNIDADE

PODER		02 PODER EXECUTIVO				
ORGÃO		12 FUNDO MUNICIPAL DE EDUCAÇÃO - FME				
UNIDADE		16 FUNDO MUN. DE EDUCAÇÃO/SECRETARIA MUN. DE EDUCAÇÃO				
Código	Especificação	F.R.	Elemento	Modalidade	Grupo	Categoria Econômica
3.3.90.35	SERVIÇOS DE CONSULTORIA	0.1.00	300.000,00			
3.3.90.35	SERVIÇOS DE CONSULTORIA	0.2.31	70.000,00			
3.3.90.36	OUTROS SERVIÇOS DE TERCEIROS - PESSOA FÍSICA	0.1.00	131.853,00			
3.3.90.36	OUTROS SERVIÇOS DE TERCEIROS - PESSOA FÍSICA	0.2.31	10.000,00			
3.3.90.36	OUTROS SERVIÇOS DE TERCEIROS - PESSOA FÍSICA	0.2.31	30.000,00			
3.3.90.36	OUTROS SERVIÇOS DE TERCEIROS - PESSOA FÍSICA	0.2.31	130.000,00			
3.3.90.36	OUTROS SERVIÇOS DE TERCEIROS - PESSOA FÍSICA	0.2.47	70.000,00			
3.3.90.39	OUTROS SERVIÇOS DE TERCEIROS - PESSOA JURÍDICA	0.1.00	406.949,78			
3.3.90.39	OUTROS SERVIÇOS DE TERCEIROS - PESSOA JURÍDICA	0.2.31	26.000,00			
3.3.90.39	OUTROS SERVIÇOS DE TERCEIROS - PESSOA JURÍDICA	0.2.31	35.800,00			
3.3.90.39	OUTROS SERVIÇOS DE TERCEIROS - PESSOA JURÍDICA	0.2.31	62.800,00			
3.3.90.39	OUTROS SERVIÇOS DE TERCEIROS - PESSOA JURÍDICA	0.2.31	108.000,00			
3.3.90.39	OUTROS SERVIÇOS DE TERCEIROS - PESSOA JURÍDICA	0.2.47	310.000,00			
3.3.90.40	SERVIÇOS DE TECNOLOGIA DA INFORMAÇÃO E COMUNICAÇÃO	0.1.00	40.000,00			
3.3.90.47	OBRIGAÇÕES TRIBUTÁRIAS E CONTRIBUTIVAS	0.1.00	12.371,00			
3.3.90.48	OUTROS AUXÍLIOS FINANCEIROS A PESSOAS FÍSICAS	0.2.31	5.000,00			
3.3.90.93	INDENIZAÇÕES E RESTITUIÇÕES	0.1.00	25.000,00			
4.0.00.00	DESPESAS DE CAPITAL	0.000.000				500.000,00
4.0.00.00	DESPESAS DE CAPITAL	0.000.000				1.600.000,00
4.4.00.00	INVESTIMENTOS	0.000.000			500.000,00	
4.4.00.00	INVESTIMENTOS	0.000.000			1.600.000,00	
4.4.90.00	APLICAÇÕES DIRETAS	0.000.000		500.000,00		
4.4.90.00	APLICAÇÕES DIRETAS	0.000.000		1.600.000,00		
4.4.90.51	OBRAS E INSTALAÇÕES	0.1.00	1.250.000,00			
4.4.90.51	OBRAS E INSTALAÇÕES	0.2.40	250.000,00			
4.4.90.51	OBRAS E INSTALAÇÕES	0.2.47	100.000,00			
4.4.90.52	EQUIPAMENTOS E MATERIAL PERMANENTE	0.1.00	250.000,00			
4.4.90.52	EQUIPAMENTOS E MATERIAL PERMANENTE	0.2.40	150.000,00			
4.4.90.61	AQUISIÇÃO DE IMÓVEIS	0.1.00	100.000,00			
TOTAL						10.477.488,18

**PREF. MUN. DE OURILANDIA DO NORTE**

AV. DAS NAÇÕES - CNPJ:22980643/0001-81

Anexo 02

Page 18

Orçamento Programa - Exercício de 2020

NATUREZA DA DESPESA POR ORGÃO E UNIDADE

PODER 02 PODER EXECUTIVO						
ORGÃO 13 FUNDEB - OURILANDIA DO NORTE						
UNIDADE 17 FUNDEB - OURILANDIA DO NORTE						
Código	Especificação	F.R.	Elemento	Modalidade	Grupo	Categoria Econômica
3.0.00.00	DESPESAS CORRENTES	0.000.000				3.591.609,13
3.0.00.00	DESPESAS CORRENTES	0.000.000				4.708.390,87
3.0.00.00	DESPESAS CORRENTES	0.000.000				8.397.087,38
3.0.00.00	DESPESAS CORRENTES	0.000.000				12.929.131,56
3.1.00.00	PESSOAL E ENCARGOS SOCIAIS	0.000.000			3.435.209,13	
3.1.00.00	PESSOAL E ENCARGOS SOCIAIS	0.000.000			3.667.700,33	
3.1.00.00	PESSOAL E ENCARGOS SOCIAIS	0.000.000			8.397.087,38	
3.1.00.00	PESSOAL E ENCARGOS SOCIAIS	0.000.000			12.929.131,56	
3.1.90.00	APLICAÇÕES DIRETAS	0.000.000		3.435.209,13		
3.1.90.00	APLICAÇÕES DIRETAS	0.000.000		3.667.700,33		
3.1.90.00	APLICAÇÕES DIRETAS	0.000.000		8.397.087,38		
3.1.90.00	APLICAÇÕES DIRETAS	0.000.000		12.929.131,56		
3.1.90.04	CONTRATAÇÃO POR TEMPO DETERMINADO	0.1.38	1.920.887,49			
3.1.90.04	CONTRATAÇÃO POR TEMPO DETERMINADO	0.1.38	2.365.010,00			
3.1.90.04	CONTRATAÇÃO POR TEMPO DETERMINADO	0.1.38	910.333,99			
3.1.90.04	CONTRATAÇÃO POR TEMPO DETERMINADO	0.1.38	1.306.722,53			
3.1.90.11	VENCIMENTOS E VANTAGENS FIXAS - PESSOAL CIVIL	0.1.38	6.032.077,38			
3.1.90.11	VENCIMENTOS E VANTAGENS FIXAS - PESSOAL CIVIL	0.1.38	7.954.390,43			
3.1.90.11	VENCIMENTOS E VANTAGENS FIXAS - PESSOAL CIVIL	0.1.38	1.468.955,42			
3.1.90.11	VENCIMENTOS E VANTAGENS FIXAS - PESSOAL CIVIL	0.1.38	2.128.486,60			
3.1.90.13	OBRIGAÇÕES PATRONAIS	0.1.38	2.438.152,18			
3.1.90.13	OBRIGAÇÕES PATRONAIS	0.1.38	734.264,88			
3.1.90.92	DESPESAS DE EXERCÍCIOS ANTERIORES	0.1.38	4.000,00			
3.1.90.92	DESPESAS DE EXERCÍCIOS ANTERIORES	0.1.38	2.000,00			
3.1.90.94	INDENIZAÇÕES E RESTITUIÇÕES TRABALHISTAS	0.1.38	611.701,46			
3.1.90.94	INDENIZAÇÕES E RESTITUIÇÕES TRABALHISTAS	0.1.38	552.146,04			
3.3.00.00	OUTRAS DESPESAS CORRENTES	0.000.000			156.400,00	
3.3.00.00	OUTRAS DESPESAS CORRENTES	0.000.000			1.040.690,54	
3.3.90.00	APLICAÇÕES DIRETAS	0.000.000		156.400,00		
3.3.90.00	APLICAÇÕES DIRETAS	0.000.000		1.040.690,54		
3.3.90.14	DIÁRIAS - CIVIL	0.1.38	72.300,00			
3.3.90.30	MATERIAL DE CONSUMO	0.1.38	156.400,00			
3.3.90.30	MATERIAL DE CONSUMO	0.1.38	263.000,48			
3.3.90.33	PASSAGENS E DESPESAS COM LOCOMOÇÃO	0.1.38	18.500,00			
3.3.90.36	OUTROS SERVIÇOS DE TERCEIROS - PESSOA FÍSICA	0.1.38	125.891,23			
3.3.90.39	OUTROS SERVIÇOS DE TERCEIROS - PESSOA JURÍDICA	0.1.38	410.323,29			
3.3.90.40	SERVIÇOS DE TECNOLOGIA DA INFORMAÇÃO E COMUNICAÇÃO	0.1.38	110.000,00			
3.3.90.47	OBRIGAÇÕES TRIBUTÁRIAS E CONTRIBUTIVAS	0.1.38	23.550,54			
3.3.90.92	DESPESAS DE EXERCÍCIOS ANTERIORES	0.1.38	17.125,00			
4.0.00.00	DESPESAS DE CAPITAL	0.000.000				544.000,00
4.0.00.00	DESPESAS DE CAPITAL	0.000.000				2.259.190,32
4.4.00.00	INVESTIMENTOS	0.000.000			544.000,00	
4.4.00.00	INVESTIMENTOS	0.000.000			2.259.190,32	
4.4.90.00	APLICAÇÕES DIRETAS	0.000.000		544.000,00		
4.4.90.00	APLICAÇÕES DIRETAS	0.000.000		2.259.190,32		
4.4.90.51	OBRAS E INSTALAÇÕES	0.1.38	544.000,00			

**PREF. MUN. DE OURILANDIA DO NORTE**

AV. DAS NAÇÕES - CNPJ:22980643/0001-81

Anexo 02

Page 19

Orçamento Programa - Exercício de 2020

NATUREZA DA DESPESA POR ORGÃO E UNIDADE

PODER	02	PODER EXECUTIVO					
ORGÃO	13	FUNDEB - OURILANDIA DO NORTE					
UNIDADE	17	FUNDEB - OURILANDIA DO NORTE					
Código	Especificação	F.R.	Elemento	Modalidade	Grupo	Categoria Econômica	
4.4.90.51	OBRAS E INSTALAÇÕES	0.1.38	1.360.000,00				
4.4.90.52	EQUIPAMENTOS E MATERIAL PERMANENTE	0.1.38	899.190,32				
TOTAL							32.429.409,26

**PREF. MUN. DE OURILANDIA DO NORTE**

AV. DAS NAÇÕES - CNPJ:22980643/0001-81

Anexo 02

Page 20

Orçamento Programa - Exercício de 2020

NATUREZA DA DESPESA POR ORGÃO E UNIDADE

PODER	02 PODER EXECUTIVO					
ORGÃO	14 FUNDO MUNICIPAL DE SAÚDE - FMS					
UNIDADE	18 FUNDO MUN. SAÚDE / SECRETARIA MUN. DE SAÚDE					
Código	Especificação	F.R.	Elemento	Modalidade	Grupo	Categoria Econômica
3.0.00.00	DESPESAS CORRENTES	0.000.000				50.000,00
3.0.00.00	DESPESAS CORRENTES	0.000.000				8.952.000,00
3.0.00.00	DESPESAS CORRENTES	0.000.000				10.423.185,23
3.1.00.00	PESSOAL E ENCARGOS SOCIAIS	0.000.000			4.795.987,03	
3.1.00.00	PESSOAL E ENCARGOS SOCIAIS	0.000.000			5.776.729,33	
3.1.90.00	APLICAÇÕES DIRETAS	0.000.000		4.795.987,03		
3.1.90.00	APLICAÇÕES DIRETAS	0.000.000		5.776.729,33		
3.1.90.04	CONTRATAÇÃO POR TEMPO DETERMINADO	0.1.00	2.231.589,70			
3.1.90.04	CONTRATAÇÃO POR TEMPO DETERMINADO	0.2.29	1.529.403,99			
3.1.90.11	VENCIMENTOS E VANTAGENS FIXAS - PESSOAL CIVIL	0.1.00	2.297.424,05			
3.1.90.11	VENCIMENTOS E VANTAGENS FIXAS - PESSOAL CIVIL	0.2.29	2.699.389,22			
3.1.90.13	OBRIGAÇÕES PATRONAIS	0.1.00	458.652,20			
3.1.90.13	OBRIGAÇÕES PATRONAIS	0.2.29	464.181,82			
3.1.90.92	DESPESAS DE EXERCÍCIOS ANTERIORES	0.1.00	664.438,38			
3.1.90.92	DESPESAS DE EXERCÍCIOS ANTERIORES	0.2.29	54.012,00			
3.1.90.94	INDENIZAÇÕES E RESTITUIÇÕES TRABALHISTAS	0.1.00	124.625,00			
3.1.90.94	INDENIZAÇÕES E RESTITUIÇÕES TRABALHISTAS	0.2.29	49.000,00			
3.3.00.00	OUTRAS DESPESAS CORRENTES	0.000.000			50.000,00	
3.3.00.00	OUTRAS DESPESAS CORRENTES	0.000.000			4.156.012,97	
3.3.00.00	OUTRAS DESPESAS CORRENTES	0.000.000			4.646.455,90	
3.3.90.00	APLICAÇÕES DIRETAS	0.000.000		50.000,00		
3.3.90.00	APLICAÇÕES DIRETAS	0.000.000		4.156.012,97		
3.3.90.00	APLICAÇÕES DIRETAS	0.000.000		4.646.455,90		
3.3.90.14	DIÁRIAS - CIVIL	0.1.00	163.838,13			
3.3.90.14	DIÁRIAS - CIVIL	0.2.29	75.291,00			
3.3.90.30	MATERIAL DE CONSUMO	0.1.00	1.822.572,90			
3.3.90.30	MATERIAL DE CONSUMO	0.2.29	1.084.020,00			
3.3.90.30	MATERIAL DE CONSUMO	0.2.46	30.000,00			
3.3.90.32	MATERIAL, BEM OU SERVIÇO PARA DISTRIBUIÇÃO GRATUIT	0.1.00	90.000,00			
3.3.90.32	MATERIAL, BEM OU SERVIÇO PARA DISTRIBUIÇÃO GRATUIT	0.2.29	60.000,00			
3.3.90.33	PASSAGENS E DESPESAS COM LOCOMOÇÃO	0.1.00	428.005,59			
3.3.90.33	PASSAGENS E DESPESAS COM LOCOMOÇÃO	0.2.29	89.368,37			
3.3.90.35	SERVIÇOS DE CONSULTORIA	0.1.00	250.000,00			
3.3.90.36	OUTROS SERVIÇOS DE TERCEIROS - PESSOA FÍSICA	0.1.00	233.901,00			
3.3.90.36	OUTROS SERVIÇOS DE TERCEIROS - PESSOA FÍSICA	0.2.29	95.000,00			
3.3.90.39	OUTROS SERVIÇOS DE TERCEIROS - PESSOA JURÍDICA	0.1.00	1.190.292,53			
3.3.90.39	OUTROS SERVIÇOS DE TERCEIROS - PESSOA JURÍDICA	0.2.29	2.507.846,60			
3.3.90.39	OUTROS SERVIÇOS DE TERCEIROS - PESSOA JURÍDICA	0.2.46	20.000,00			
3.3.90.40	SERVIÇOS DE TECNOLOGIA DA INFORMAÇÃO E COMUNICAÇÃO	0.1.00	263.951,00			
3.3.90.47	OBRIGAÇÕES TRIBUTÁRIAS E CONTRIBUTIVAS	0.1.00	66.000,00			
3.3.90.47	OBRIGAÇÕES TRIBUTÁRIAS E CONTRIBUTIVAS	0.2.29	14.600,00			
3.3.90.48	OUTROS AUXÍLIOS FINANCEIROS A PESSOAS FÍSICAS	0.1.00	65.000,00			
3.3.90.48	OUTROS AUXÍLIOS FINANCEIROS A PESSOAS FÍSICAS	0.2.29	228.887,00			
3.3.90.92	DESPESAS DE EXERCÍCIOS ANTERIORES	0.1.00	21.000,00			
3.3.90.92	DESPESAS DE EXERCÍCIOS ANTERIORES	0.2.29	1.000,00			
3.3.90.93	INDENIZAÇÕES E RESTITUIÇÕES	0.1.00	51.894,75			

**PREF. MUN. DE OURILANDIA DO NORTE**

AV. DAS NAÇÕES - CNPJ:22980643/0001-81

Anexo 02

Page 21

Orçamento Programa - Exercício de 2020

NATUREZA DA DESPESA POR ORGÃO E UNIDADE

Código	Especificação	F.R.	Elemento	Modalidade	Grupo	Categoria Econômica
PODER	02 PODER EXECUTIVO					
ORGÃO	14 FUNDO MUNICIPAL DE SAÚDE - FMS					
UNIDADE	18 FUNDO MUN. SAÚDE / SECRETARIA MUN. DE SAÚDE					
4.0.00.00	DESPESAS DE CAPITAL	0.000.000				240.000,00
4.0.00.00	DESPESAS DE CAPITAL	0.000.000				750.000,00
4.0.00.00	DESPESAS DE CAPITAL	0.000.000				2.655.000,00
4.4.00.00	INVESTIMENTOS	0.000.000			240.000,00	
4.4.00.00	INVESTIMENTOS	0.000.000			750.000,00	
4.4.00.00	INVESTIMENTOS	0.000.000			2.655.000,00	
4.4.90.00	APLICAÇÕES DIRETAS	0.000.000		240.000,00		
4.4.90.00	APLICAÇÕES DIRETAS	0.000.000		750.000,00		
4.4.90.00	APLICAÇÕES DIRETAS	0.000.000		2.655.000,00		
4.4.90.51	OBRAS E INSTALAÇÕES	0.1.00	130.000,00			
4.4.90.51	OBRAS E INSTALAÇÕES	0.2.29	2.110.640,69			
4.4.90.51	OBRAS E INSTALAÇÕES	0.2.41	750.000,00			
4.4.90.52	EQUIPAMENTOS E MATERIAL PERMANENTE	0.1.00	110.000,00			
4.4.90.52	EQUIPAMENTOS E MATERIAL PERMANENTE	0.2.29	544.359,31			
TOTAL						23.070.185,23

**PREF. MUN. DE OURILANDIA DO NORTE**

AV. DAS NAÇÕES - CNPJ:22980643/0001-81

Anexo 02

Page 22

Orçamento Programa - Exercício de 2020

NATUREZA DA DESPESA POR ORGÃO E UNIDADE

PODER 02 PODER EXECUTIVO						
ORGÃO 15 FUNDO MUNICIPAL DE ASSISTÊNCIA SOCIAL						
UNIDADE 19 FUNDO MUN. A. SOCIAL/ SECRETARIA DE TRAB. E PROM. SOCIAL						
Código	Especificação	F.R.	Elemento	Modalidade	Grupo	Categoria Econômica
3.0.00.00	DESPESAS CORRENTES	0.000.000				65.000,00
3.0.00.00	DESPESAS CORRENTES	0.000.000				1.139.410,66
3.0.00.00	DESPESAS CORRENTES	0.000.000				3.076.000,00
3.1.00.00	PESSOAL E ENCARGOS SOCIAIS	0.000.000			50.878,00	
3.1.00.00	PESSOAL E ENCARGOS SOCIAIS	0.000.000			1.087.643,00	
3.1.90.00	APLICAÇÕES DIRETAS	0.000.000		50.878,00		
3.1.90.00	APLICAÇÕES DIRETAS	0.000.000		1.087.643,00		
3.1.90.04	CONTRATAÇÃO POR TEMPO DETERMINADO	0.1.00	594.072,00			
3.1.90.04	CONTRATAÇÃO POR TEMPO DETERMINADO	0.2.30	50.878,00			
3.1.90.11	VENCIMENTOS E VANTAGENS FIXAS - PESSOAL CIVIL	0.1.00	387.461,00			
3.1.90.13	OBRIGAÇÕES PATRONAIS	0.1.00	89.266,00			
3.1.90.92	DESPESAS DE EXERCÍCIOS ANTERIORES	0.1.00	1.800,00			
3.1.90.94	INDENIZAÇÕES E RESTITUIÇÕES TRABALHISTAS	0.1.00	15.044,00			
3.3.00.00	OUTRAS DESPESAS CORRENTES	0.000.000			65.000,00	
3.3.00.00	OUTRAS DESPESAS CORRENTES	0.000.000			1.088.532,66	
3.3.00.00	OUTRAS DESPESAS CORRENTES	0.000.000			1.988.357,00	
3.3.90.00	APLICAÇÕES DIRETAS	0.000.000		65.000,00		
3.3.90.00	APLICAÇÕES DIRETAS	0.000.000		1.088.532,66		
3.3.90.00	APLICAÇÕES DIRETAS	0.000.000		1.988.357,00		
3.3.90.04	CONTRATAÇÃO POR TEMPO DETERMINADO	0.2.30	33.000,00			
3.3.90.14	DIÁRIAS - CIVIL	0.1.00	44.985,00			
3.3.90.14	DIÁRIAS - CIVIL	0.2.30	19.000,00			
3.3.90.30	MATERIAL DE CONSUMO	0.1.00	419.000,00			
3.3.90.30	MATERIAL DE CONSUMO	0.2.30	562.880,00			
3.3.90.30	MATERIAL DE CONSUMO	0.2.45	28.000,00			
3.3.90.32	MATERIAL, BEM OU SERVIÇO PARA DISTRIBUIÇÃO GRATUITA	0.1.00	695.200,00			
3.3.90.33	PASSAGENS E DESPESAS COM LOCOMOÇÃO	0.1.00	45.700,00			
3.3.90.33	PASSAGENS E DESPESAS COM LOCOMOÇÃO	0.2.30	7.962,00			
3.3.90.35	SERVIÇOS DE CONSULTORIA	0.1.00	274.905,00			
3.3.90.36	OUTROS SERVIÇOS DE TERCEIROS - PESSOA FÍSICA	0.1.00	65.567,00			
3.3.90.36	OUTROS SERVIÇOS DE TERCEIROS - PESSOA FÍSICA	0.2.30	158.010,00			
3.3.90.36	OUTROS SERVIÇOS DE TERCEIROS - PESSOA FÍSICA	0.2.45	17.000,00			
3.3.90.39	OUTROS SERVIÇOS DE TERCEIROS - PESSOA JURÍDICA	0.1.00	329.000,00			
3.3.90.39	OUTROS SERVIÇOS DE TERCEIROS - PESSOA JURÍDICA	0.2.30	304.680,66			
3.3.90.39	OUTROS SERVIÇOS DE TERCEIROS - PESSOA JURÍDICA	0.2.45	20.000,00			
3.3.90.40	SERVIÇOS DE TECNOLOGIA DA INFORMAÇÃO E COMUNICAÇÃO	0.1.00	40.000,00			
3.3.90.47	OBRIGAÇÕES TRIBUTÁRIAS E CONTRIBUTIVAS	0.1.00	40.000,00			
3.3.90.48	OUTROS AUXÍLIOS FINANCEIROS A PESSOAS FÍSICAS	0.1.00	16.000,00			
3.3.90.48	OUTROS AUXÍLIOS FINANCEIROS A PESSOAS FÍSICAS	0.2.30	3.000,00			
3.3.90.92	DESPESAS DE EXERCÍCIOS ANTERIORES	0.1.00	5.000,00			
3.3.90.93	INDENIZAÇÕES E RESTITUIÇÕES	0.1.00	13.000,00			
4.0.00.00	DESPESAS DE CAPITAL	0.000.000				70.000,00
4.0.00.00	DESPESAS DE CAPITAL	0.000.000				140.000,00
4.0.00.00	DESPESAS DE CAPITAL	0.000.000				1.440.000,00
4.4.00.00	INVESTIMENTOS	0.000.000			70.000,00	
4.4.00.00	INVESTIMENTOS	0.000.000			140.000,00	

**PREF. MUN. DE OURILANDIA DO NORTE**

AV. DAS NAÇÕES - CNPJ:22980643/0001-81

Anexo 02

Page 23

Orçamento Programa - Exercício de 2020

NATUREZA DA DESPESA POR ORGÃO E UNIDADE

PODER 02 PODER EXECUTIVO						
ORGÃO 15 FUNDO MUNICIPAL DE ASSISTÊNCIA SOCIAL						
UNIDADE 19 FUNDO MUN. A. SOCIAL/ SECRETARIA DE TRAB. E PROM. SOCIAL						
Código	Especificação	F.R.	Elemento	Modalidade	Grupo	Categoria Econômica
4.4.00.00	INVESTIMENTOS	0.000.000			1.440.000,00	
4.4.90.00	APLICAÇÕES DIRETAS	0.000.000		70.000,00		
4.4.90.00	APLICAÇÕES DIRETAS	0.000.000		140.000,00		
4.4.90.00	APLICAÇÕES DIRETAS	0.000.000		1.440.000,00		
4.4.90.51	OBRAS E INSTALAÇÕES	0.1.00	70.000,00			
4.4.90.51	OBRAS E INSTALAÇÕES	0.2.40	1.000.000,00			
4.4.90.52	EQUIPAMENTOS E MATERIAL PERMANENTE	0.1.00	70.000,00			
4.4.90.52	EQUIPAMENTOS E MATERIAL PERMANENTE	0.2.30	70.000,00			
4.4.90.52	EQUIPAMENTOS E MATERIAL PERMANENTE	0.2.40	350.000,00			
4.4.90.52	EQUIPAMENTOS E MATERIAL PERMANENTE	0.2.45	90.000,00			
TOTAL					5.930.410,66	

**PREF. MUN. DE OURILÂNDIA DO NORTE**

AV. DAS NAÇÕES - CNPJ:22980643/0001-81

Anexo 02

Page 26

Orçamento Programa - Exercício de 2020

NATUREZA DA DESPESA POR ORGÃO E UNIDADE

Código	Especificação	F.R.	Elemento	Modalidade	Grupo	Categoria Econômica
PODER	02 PODER EXECUTIVO					
ORGÃO	19 FUNDO MUNICIPAL DE SEGURANÇA PÚBLICA DE OURILÂNDIA					
UNIDADE	24 FUNDO MUN. DE SEG. PÚBLICA DE OURILÂNDIA DO NORTE					
3.0.00.00	DESPESAS CORRENTES	0.000.000				571.000,00
3.1.00.00	PESSOAL E ENCARGOS SOCIAIS	0.000.000			260.756,70	
3.1.90.00	APLICAÇÕES DIRETAS	0.000.000		260.756,70		
3.1.90.04	CONTRATAÇÃO POR TEMPO DETERMINADO	0.1.00	49.736,00			
3.1.90.11	VENCIMENTOS E VANTAGENS FIXAS - PESSOAL CIVIL	0.1.00	156.670,00			
3.1.90.13	OBRIGAÇÕES PATRONAIS	0.1.00	27.125,70			
3.1.90.94	INDENIZAÇÕES E RESTITUIÇÕES TRABALHISTAS	0.1.00	27.225,00			
3.3.00.00	OUTRAS DESPESAS CORRENTES	0.000.000			310.243,30	
3.3.90.00	APLICAÇÕES DIRETAS	0.000.000		310.243,30		
3.3.90.14	DIÁRIAS - CIVIL	0.1.00	9.035,00			
3.3.90.30	MATERIAL DE CONSUMO	0.1.00	125.568,30			
3.3.90.33	PASSAGENS E DESPESAS COM LOCOMOÇÃO	0.1.00	33.035,00			
3.3.90.35	SERVIÇOS DE CONSULTORIA	0.1.00	70.000,00			
3.3.90.36	OUTROS SERVIÇOS DE TERCEIROS - PESSOA FÍSICA	0.1.00	25.335,00			
3.3.90.39	OUTROS SERVIÇOS DE TERCEIROS - PESSOA JURÍDICA	0.1.00	22.035,00			
3.3.90.47	OBRIGAÇÕES TRIBUTÁRIAS E CONTRIBUTIVAS	0.1.00	2.200,00			
3.3.90.92	DESPESAS DE EXERCÍCIOS ANTERIORES	0.1.00	13.035,00			
3.3.90.93	INDENIZAÇÕES E RESTITUIÇÕES	0.1.00	10.000,00			
4.0.00.00	DESPESAS DE CAPITAL	0.000.000				30.000,00
4.0.00.00	DESPESAS DE CAPITAL	0.000.000				190.000,00
4.4.00.00	INVESTIMENTOS	0.000.000			30.000,00	
4.4.00.00	INVESTIMENTOS	0.000.000			190.000,00	
4.4.90.00	APLICAÇÕES DIRETAS	0.000.000		30.000,00		
4.4.90.00	APLICAÇÕES DIRETAS	0.000.000		190.000,00		
4.4.90.51	OBRAS E INSTALAÇÕES	0.1.00	10.000,00			
4.4.90.51	OBRAS E INSTALAÇÕES	0.2.45	100.000,00			
4.4.90.52	EQUIPAMENTOS E MATERIAL PERMANENTE	0.1.00	20.000,00			
4.4.90.52	EQUIPAMENTOS E MATERIAL PERMANENTE	0.2.45	90.000,00			
TOTAL						791.000,00
TOTAL GERAL						135.328.730,06

**PREF. MUN. DE OURILANDIA DO NORTE**

AV. DAS NAÇÕES - CNPJ:22980643/0001-81

Orçamento Programa - Exercício de 2020

Anexo 06

Page 1

PROGRAMA DE TRABALHO

(Inc.II, § 2º, Art.2º)

01 PODER LEGISLATIVO					
11 CÂMARA MUNICIPAL DE OURILÂNDIA DO NORTE					
Código	Especificação	Operação Especial	Projetos	Atividades	T o t a l
01	LEGISLATIVA	423.240,73	297.756,00	3.913.415,04	4.634.411,77
01	031 AÇÃO LEGISLATIVA	423.240,73	297.756,00	3.913.415,04	4.634.411,77
01	031 0001 ADMINISTRAÇÃO DO PODER LEGISLATIVO	423.240,73	297.756,00	3.913.415,04	4.634.411,77
01.031.0001.1001.0000	AQUISIÇÃO DE EQUIPAMENTOS E MATERIAIS PERMANENTES - CM		61.756,00		61.756,00
01.031.0001.1002.0000	AQUISIÇÃO DE VEÍCULOS - CM		167.000,00		167.000,00
01.031.0001.1013.0000	REFORMA E AMPLIAÇÃO DE PREDIO DA CÂMARA MUNICIPAL		69.000,00		69.000,00
01.031.0001.2001.0000	REMUNERAÇÃO DOS AGENTES POLÍTICOS POR PARCELA ÚNICA			1.110.000,00	1.110.000,00
01.031.0001.2002.0000	MANUTENÇÃO DA ESCOLA DE INFORMÁTICA DO LEGISLATIVO			26.000,00	26.000,00
01.031.0001.2003.0000	DIVULGAÇÃO DOS ATOS ADMINISTRATIVOS DO PODER LEGISLATIVO			63.000,00	63.000,00
01.031.0001.2005.0000	MANUTENÇÃO DE SERVIÇOS ADMINISTRATIVOS			2.353.415,04	2.353.415,04
01.031.0001.2007.0000	MANUTENÇÃO DOS GABINETES DOS VEREADORES			100.000,00	100.000,00
01.031.0001.2008.0000	IMPLANTAÇÃO E MANUT. DO PROJETO CÂMARA.COM			40.000,00	40.000,00
01.031.0001.2018.0000	TREINAMENTO E CAPACITAÇÃO DE SERVIDORES MUNICIPAIS			37.000,00	37.000,00
01.031.0001.2107.0000	MANUTENÇÃO DE VEÍCULO E EQUIPAMENTOS			184.000,00	184.000,00
01.031.0001.9001.0000	CONTRIBUIÇÃO INSS - EMPREGADOR CÂMARA MINICIPAL	423.240,73			423.240,73
TOTAL		423.240,73	297.756,00	3.913.415,04	4.634.411,77

**PROGRAMA DE TRABALHO**

(Inc.II, § 2º, Art.2º)

02 PODER EXECUTIVO					
02 PREFEITURA MUNICIPAL DE OURILANDIA DO NORTE					
Código	Especificação	Operação Especial	Projetos	Atividades	T o t a l
03	ESSENCIAL À JUSTIÇA		10.000,00	300.000,00	310.000,00
03	092 REPRESENTAÇÃO JUDICIAL E EXTRAJUDICIAL		10.000,00	300.000,00	310.000,00
03	092 0002 ADMINISTRAÇÃO GERAL DO PODER EXECUTIVO		10.000,00	300.000,00	310.000,00
03.092.0002.1055.0000	AQUISIÇÃO DE EQUIPAMENTOS E MAT. PERMANENTES		10.000,00		10.000,00
03.092.0002.2149.0000	MANUTENÇÃO DA PROCURADORIA DO MUNICÍPIO			300.000,00	300.000,00
04	ADMINISTRAÇÃO		470.000,00	6.272.200,88	6.742.200,88
04	121 PLANEJAMENTO E ORÇAMENTO		20.000,00	350.000,00	370.000,00
04	121 0002 ADMINISTRAÇÃO GERAL DO PODER EXECUTIVO		20.000,00	350.000,00	370.000,00
04.121.0002.1079.0000	AQUISIÇÃO DE EQUIP. E MAT. PERMANENTES - SEPLAN		20.000,00		20.000,00
04.121.0002.2131.0000	MANUTENÇÃO DA SECRETARIA MUNICIPAL DE PLANEJAMENTO			200.000,00	200.000,00
04.121.0002.2324.0000	ELABORAÇÃO DE PROJETO BÁSICO E EXECUTIVO DE ENG.			100.000,00	100.000,00
04.121.0002.2325.0000	ELABORAÇÃO E REVISÃO DE PROJ. E PLANOS MUNICIPAIS			50.000,00	50.000,00
04	122 ADMINISTRAÇÃO GERAL		470.000,00	6.272.200,88	6.742.200,88
04	122 0002 ADMINISTRAÇÃO GERAL DO PODER EXECUTIVO		470.000,00	5.492.200,88	5.962.200,88
04.122.0002.1007.0000	AQUISIÇÃO DE EQUIPAMENTOS E MATERIAIS PERMANENTES-ADM		180.000,00		180.000,00
04.122.0002.1011.0000	AQUISIÇÃO DE EQUIPAMENTOS E MAT. PERMANENTES - GAB PREF.		50.000,00		50.000,00
04.122.0002.1012.0000	AQUISIÇÃO DE VEÍCULOS - GAB. PREFEITO		230.000,00		230.000,00
04.122.0002.1055.0000	AQUISIÇÃO DE EQUIPAMENTOS E MAT. PERMANENTES		10.000,00		10.000,00
04.122.0002.2009.0000	MANUTENCAO DA RESIDENCIA OFICIAL DO PREFEITO			90.000,00	90.000,00
04.122.0002.2010.0000	MANUTENCAO DO GABINETE DO PREFEITO			1.914.451,25	1.914.451,25
04.122.0002.2011.0000	CONTRIBUIÇÃO A ASSOCIAÇÃO DOS MUNICÍPIOS DO ARAGUAIA TOCANTINS-AMAT			36.000,00	36.000,00
04.122.0002.2014.0000	MANUTENÇÃO DA SECRETARIA MUNICIPAL DE ADMINISTRAÇÃO			3.262.749,63	3.262.749,63
04.122.0002.2015.0000	MANUTENÇÃO DA SUBPREFEITURA DO CAMPINHO			139.000,00	139.000,00
04.122.0002.2094.0000	REALIZAÇÃO DE FOROM E CAMPANHA EDUCATIVA			30.000,00	30.000,00
04.122.0002.2152.0000	MANUT. DA SECRETARIA MUN. DE CONSCIENTIZAÇÃO			20.000,00	20.000,00
04	122 0011 DESENVOLVIMENTO DE PARCERIAS PÚBLICO-PRIVADAS			780.000,00	780.000,00
04.122.0011.2013.0000	IMPLANTAÇÃO DAS PARCERIAS PÚBLICO-PRIVADAS			100.000,00	100.000,00
04.122.0011.2040.0000	MANUTENÇÃO DAS PARCERIAS PÚBLICO-PRIVADAS			680.000,00	680.000,00
04	123 ADMINISTRAÇÃO FINANCEIRA		15.000,00	1.675.000,00	1.690.000,00
04	123 0002 ADMINISTRAÇÃO GERAL DO PODER EXECUTIVO		15.000,00	1.675.000,00	1.690.000,00
04.123.0002.1055.0000	AQUISIÇÃO DE EQUIPAMENTOS E MAT. PERMANENTES		15.000,00		15.000,00
04.123.0002.2150.0000	MANUTENÇÃO DA SEC. MUN. DE FINANÇAS			1.675.000,00	1.675.000,00
04	124 CONTROLE INTERNO		20.000,00	150.000,00	170.000,00

**PREF. MUN. DE OURILANDIA DO NORTE**

AV. DAS NAÇÕES - CNPJ:22980643/0001-81

Orçamento Programa - Exercício de 2020

Anexo 06

Page 3

PROGRAMA DE TRABALHO

(Inc.II, § 2º, Art.2º)

02		PODER EXECUTIVO			
02		PREFEITURA MUNICIPAL DE OURILANDIA DO NORTE			
Código	Especificação	Operação Especial	Projetos	Atividades	T o t a l
04	124	0002	ADMINISTRAÇÃO GERAL DO PODER EXECUTIVO		170.000,00
04.124.0002.1055.0000	AQUISIÇÃO DE EQUIPAMENTOS E MAT. PERMANENTES		20.000,00		20.000,00
04.124.0002.2111.0000	MANUTENÇÃO DAS ATIVIDADES DO CONTROLE INTERNO			150.000,00	150.000,00
04	128		FORMAÇÃO DE RECURSOS HUMANOS	60.000,00	60.000,00
04	128	0002	ADMINISTRAÇÃO GERAL DO PODER EXECUTIVO	60.000,00	60.000,00
04.128.0002.2018.0000	TREINAMENTO E CAPACITAÇÃO DE SERVIDORES MUNICIPAIS			60.000,00	60.000,00
04	129		ADMINISTRAÇÃO DE RECEITAS	880.349,28	1.070.349,28
04	129	0002	ADMINISTRAÇÃO GERAL DO PODER EXECUTIVO	880.349,28	1.070.349,28
04.129.0002.1005.0000	AQUISIÇÃO DE EQUIPAMENTOS E MAT. PERMANENTES-SEC FAZENDA		50.000,00		50.000,00
04.129.0002.1009.0000	AQUISIÇÃO DE VEÍCULO - SEC FAZENDA		80.000,00		80.000,00
04.129.0002.1010.0000	ESTRUTURAÇÃO/AMPLIAÇÃO DO SETOR DE TRIBUTOS		60.000,00		60.000,00
04.129.0002.2019.0000	MANUTENÇÃO DA SECRETÁRIA MUNICIPAL DA FAZENDA			850.349,28	850.349,28
04.129.0002.2319.0000	MODERNIZAÇÃO NO SIST. DE CADASTRO TRIBUTÁRIO E MOBILIÁRIO			30.000,00	30.000,00
04	131		COMUNICAÇÃO SOCIAL	60.000,00	60.000,00
04	131	0002	ADMINISTRAÇÃO GERAL DO PODER EXECUTIVO	60.000,00	60.000,00
04.131.0002.2012.0000	MANUTENÇÃO DOS SERV. UTILIDADE PÚBLICA EM GERAL			60.000,00	60.000,00
13			CULTURA	50.000,00	50.000,00
13	122		ADMINISTRAÇÃO GERAL	50.000,00	50.000,00
13	122	0002	ADMINISTRAÇÃO GERAL DO PODER EXECUTIVO	50.000,00	50.000,00
13.122.0002.1068.0000	REFORMA E ADAPTAÇÃO DA BIBLIOTECA PÚBLICA		50.000,00		50.000,00
13	392		DIFUSÃO CULTURAL	560.000,00	560.000,00
13	392	0009	CULTURA, ESPORTE, LAZER E TURISMO	560.000,00	560.000,00
13.392.0009.2121.0000	AUXILIO E SUBVENÇÕES A ENTIDADES CULTURAIS-CLUBE DOS 50, CIA DE DANÇA E OUTRAS			100.000,00	100.000,00
13.392.0009.2124.0000	MANUTENÇÃO DE ESCOLA DE MÚSICA			10.000,00	10.000,00
13.392.0009.2160.0000	FESTIVIDADES CÍVICAS			450.000,00	450.000,00
15			URBANISMO	5.450.000,00	7.085.000,00
15	122		ADMINISTRAÇÃO GERAL	5.450.000,00	7.085.000,00

**PREF. MUN. DE OURILANDIA DO NORTE**

AV. DAS NAÇÕES - CNPJ:22980643/0001-81

Orçamento Programa - Exercício de 2020

Anexo 06

Page 4

PROGRAMA DE TRABALHO

(Inc.II, § 2º, Art.2º)

02 PODER EXECUTIVO**02 PREFEITURA MUNICIPAL DE OURILANDIA DO NORTE**

Código	Especificação	Operação Especial	Projetos	Atividades	T o t a l
15 122 0002	ADMINISTRAÇÃO GERAL DO PODER EXECUTIVO		1.635.000,00	5.450.000,00	7.085.000,00
15.122.0002.1003.0000	AQ. DE VEÍCULOS, UTILITÁRIO E MAQUINAS PESADAS		680.000,00		680.000,00
15.122.0002.1031.0000	AQ. DE EQUIP. E MAT. PERMANENTE-SEC. OBRAS		75.000,00		75.000,00
15.122.0002.1039.0000	CONSTRUÇÃO E AMPLIAÇÃO/REF. DE PRÓPRIOS PÚBLICOS		550.000,00		550.000,00
15.122.0002.1052.0000	AQUISIÇÃO DE IMÓVEIS E AREA PARA CONST. DO CEMITERIO E ATERRO CONTROLADO DO DISTRITO DO CAMPINHO		150.000,00		150.000,00
15.122.0002.1065.0000	AQUISIÇÃO DE VEÍCULOS - SEC. DE OBRAS		180.000,00		180.000,00
15.122.0002.2016.0000	MANUTENÇÃO DE PRÓPRIOS PÚBLICOS EM GERAL			350.000,00	350.000,00
15.122.0002.2027.0000	MANUTENÇÃO DE MAQUINAS E CAMINHÕES			1.090.000,00	1.090.000,00
15.122.0002.2053.0000	MANUTENÇÃO DA SECRETARIA MUNICIPAL DE OBRAS			2.180.000,00	2.180.000,00
15.122.0002.2054.0000	MANUTENÇÃO DO AEROPORTO MUNICIPAL			40.000,00	40.000,00
15.122.0002.2055.0000	MANUTENÇÃO DO TERMINAL RODOVIARIO MUNICIPAL			90.000,00	90.000,00
15.122.0002.2057.0000	MANUTENÇÃO DO SETOR DE TRANSPORTES			1.700.000,00	1.700.000,00
15 451	INFRA-ESTRUTURA URBANA		6.130.000,00	2.350.000,00	8.480.000,00
15 451 0007	INFRA-ESTRUTURA URBANA E RURAL		6.130.000,00	2.350.000,00	8.480.000,00
15.451.0007.1038.0000	CONSTRUÇÃO DE PONTE E PASSARELAS		540.000,00		540.000,00
15.451.0007.1040.0000	CONSTRUÇÃO DE MEIO-FIOS E SARJETAS		450.000,00		450.000,00
15.451.0007.1041.0000	PAVIMENTAÇÃO DE VIAS URBANAS		4.100.000,00		4.100.000,00
15.451.0007.1069.0000	CONSTRUÇÃO DE PRAÇA PÚBLICA MUNICIPAL EM FRENTE AO TERMINAL RODOVIÁRIO ENGº SALOMÃO LOPES JUNIOR		200.000,00		200.000,00
15.451.0007.1072.0000	REVITALIZAÇÃO DE PRAÇAS PÚBLICAS		100.000,00		100.000,00
15.451.0007.1074.0000	OUTRAS OBRAS DE INFRA-ESTRUTURA		240.000,00		240.000,00
15.451.0007.1115.0000	PAVIMENTAÇÃO DE VIAS URBANAS DO DISTRITO DE CAMPINHO		350.000,00		350.000,00
15.451.0007.1116.0000	PAVIMENTAÇÃO DE VIAS URBANAS DA VILA FOGÃO QUEIMADO		150.000,00		150.000,00
15.451.0007.2051.0000	OPERAÇÃO TAPA BURACO NAS AVENIDAS E RUAS DA CIDADE			2.050.000,00	2.050.000,00
15.451.0007.2365.0000	CALÇADA E FOSSA PARA TODOS			300.000,00	300.000,00
15 452	SERVIÇOS URBANOS		180.000,00	995.000,00	1.175.000,00
15 452 0007	INFRA-ESTRUTURA URBANA E RURAL		180.000,00	995.000,00	1.175.000,00
15.452.0007.1006.0000	REVITALIZAÇÃO DO CEMITÉRIO MUNICIPAL/CONSTRUÇÃO DO VELÓRIO PUBLICO MUNICIPAL		180.000,00		180.000,00
15.452.0007.2017.0000	MANUTENÇÃO DO CEMITÉRIO MUNICIPAL			50.000,00	50.000,00
15.452.0007.2056.0000	MANUTENÇÃO DAS ATIVIDADES DE ILUMINAÇÃO PÚBLICA			945.000,00	945.000,00
15 453	TRANSPORTES COLETIVOS URBANOS			120.000,00	120.000,00
15 453 0002	ADMINISTRAÇÃO GERAL DO PODER EXECUTIVO			120.000,00	120.000,00
15.453.0002.2145.0000	MANUTENÇÃO DO TRÂNSITO MUNICIPAL			120.000,00	120.000,00
15 752	ENERGIA ELÉTRICA		1.185.647,71		1.185.647,71

**PROGRAMA DE TRABALHO**

(Inc.II, § 2º, Art.2º)

02		PODER EXECUTIVO			
02		PREFEITURA MUNICIPAL DE OURILANDIA DO NORTE			
Código	Especificação	Operação Especial	Projetos	Atividades	T o t a l
15	752 0007	INFRA-ESTRUTURA URBANA E RURAL	1.185.647,71		1.185.647,71
15.752.0007.1015.0000	CONSTRUÇÃO E AMPL. DA REDE DE ENERGIA ELÉT. RURAL		850.000,00		850.000,00
15.752.0007.1046.0000	CONST. E AMPL. DA REDE ENERGIA ELÉTRICA ZONA URBANA		335.647,71		335.647,71
15	782	TRANSPORTE RODOVIÁRIO	7.151.830,09	3.000.000,00	10.151.830,09
15	782 0007	INFRA-ESTRUTURA URBANA E RURAL	7.151.830,09	3.000.000,00	10.151.830,09
15.782.0007.1036.0000	CONSTRUÇÃO DE PONTES E PONTILHÕES - Z. RURAL		751.830,09		751.830,09
15.782.0007.1047.0000	ABERTURA, RECUPERAÇÃO E AMPL. DE ESTRADAS VICINAIS		6.400.000,00		6.400.000,00
15.782.0007.2052.0000	OPERAÇÃO TAPA BURACO NAS ESTRADAS VICINAIS			3.000.000,00	3.000.000,00
17	SANEAMENTO		650.000,00	1.871.000,00	2.521.000,00
17	122	ADMINISTRAÇÃO GERAL	650.000,00	1.871.000,00	2.521.000,00
17	122 0002	ADMINISTRAÇÃO GERAL DO PODER EXECUTIVO	650.000,00	1.871.000,00	2.521.000,00
17.122.0002.1003.0000	AQ. DE VEÍCULOS, UTILITÁRIO E MAQUINAS PESADAS		450.000,00		450.000,00
17.122.0002.1091.0000	AQ. DE EQUIPAMENTOS E MAT. PERMANENTES- SEC. SANEAMENTO		200.000,00		200.000,00
17.122.0002.2138.0000	MANUTENÇÃO DA SEC. MUN. DE SANEAMENTO			1.871.000,00	1.871.000,00
17	452	SERVIÇOS URBANOS		300.000,00	300.000,00
17	452 0007	INFRA-ESTRUTURA URBANA E RURAL		300.000,00	300.000,00
17.452.0007.2137.0000	MANUTENÇÃO DOS SERVIÇOS DE LIMPEZA PÚBLICA			300.000,00	300.000,00
17	512	SANEAMENTO BÁSICO URBANO	5.150.000,00	600.000,00	5.750.000,00
17	512 0002	ADMINISTRAÇÃO GERAL DO PODER EXECUTIVO		600.000,00	600.000,00
17.512.0002.2140.0000	MANUTENÇÃO DO DEPARTAMENTO DE ÁGUA			600.000,00	600.000,00
17	512 0007	INFRA-ESTRUTURA URBANA E RURAL	5.150.000,00		5.150.000,00
17.512.0007.1082.0000	SISTEMA DE ESGOTAMENTO SANITÁRIO		150.000,00		150.000,00
17.512.0007.1083.0000	IMPLANTAÇÃO DE GALERIAS DE ÁGUAS PLUVIAIS		200.000,00		200.000,00
17.512.0007.1084.0000	AQUISIÇÃO DE ÁREA DESTINADA À CAPTAÇÃO DE ÁGUA		100.000,00		100.000,00
17.512.0007.1085.0000	CONSTRUÇÃO DE SISTEMA COLETA E TRAT.DE ESGOTOS		350.000,00		350.000,00
17.512.0007.1086.0000	CONSTRUÇÃO DE SISTEMA DE ABASTECIMENTO DE ÁGUA		4.150.000,00		4.150.000,00
17.512.0007.1104.0000	CONSTRUÇÃO DO ATERRO SANITÁRIO		200.000,00		200.000,00
20	AGRICULTURA		30.000,00	367.000,00	397.000,00
20	122	ADMINISTRAÇÃO GERAL	30.000,00	367.000,00	397.000,00
20	122 0002	ADMINISTRAÇÃO GERAL DO PODER EXECUTIVO	30.000,00	367.000,00	397.000,00
20.122.0002.1035.0000	AQ. DE EQUIP.E MAT. PERMANENTE-SEC AGRIC		30.000,00		30.000,00
20.122.0002.2021.0000	MANUT. DA SEC. MUN. DE AGRICULTURA, IND. E COMERCIO			367.000,00	367.000,00
20	605	ABASTECIMENTO		100.000,00	100.000,00
20	605 0008	FOMENTO A AGROPECUÁRIA E PSICULTURA		100.000,00	100.000,00
20.605.0008.2252.0000	MANUTENÇÃO DA FEIRA DOS PRODUTORES RURAIS			100.000,00	100.000,00

**PROGRAMA DE TRABALHO**

(Inc.II, § 2º, Art.2º)

02 PODER EXECUTIVO**02 PREFEITURA MUNICIPAL DE OURILANDIA DO NORTE**

Código	Especificação	Operação Especial	Projetos	Atividades	T o t a l
20	606	EXTENSÃO RURAL	100.000,00	50.000,00	150.000,00
20	606	0008 FOMENTO A AGROPECUÁRIA E PSICULTURA	100.000,00	50.000,00	150.000,00
20.606.0008.1109.0000	IMPLANTAÇÃO DO PROJETO CASULO II		100.000,00		100.000,00
20.606.0008.2251.0000	APOIO TÉCNICO AOS PRODUTORES RURAIS			50.000,00	50.000,00
20	608	Promoção da Produção Agropecuária	1.750.000,00	230.000,00	1.980.000,00
20	608	0008 FOMENTO A AGROPECUÁRIA E PSICULTURA	1.750.000,00	230.000,00	1.980.000,00
20.608.0008.1003.0000	AQ. DE VEÍCULOS, UTILITÁRIO E MAQUINAS PESADAS		1.200.000,00		1.200.000,00
20.608.0008.1018.0000	PISCICULTURA - C.DE REPRESAS NAS COLONIAS CAMPINHO, F. QUEIMADO, CASULO I, Q. BARRACOS, ONZE IRMÃOS, PA-UNIÃO, C.AMARELA		250.000,00		250.000,00
20.608.0008.1019.0000	PERF. DE POÇOS ARTESIANO P/ PEQ. E MED. PROD. RURAIS		50.000,00		50.000,00
20.608.0008.1109.0000	IMPLANTAÇÃO DO PROJETO CASULO II		250.000,00		250.000,00
20.608.0008.2023.0000	FOMENTO A PISCICULTURA - ALEVINOS			50.000,00	50.000,00
20.608.0008.2024.0000	FOMENTO A PECUÁRIA EM GERAL			100.000,00	100.000,00
20.608.0008.2025.0000	FOMENTO A PRODUÇÃO AGRÍCOLA/FORNECIMENTO DE INSUMOS AGRICOLAS			80.000,00	80.000,00
27	Desporto e Lazer		15.000,00	220.000,00	235.000,00
27	122	ADMINISTRAÇÃO GERAL	15.000,00	220.000,00	235.000,00
27	122	0002 ADMINISTRAÇÃO GERAL DO PODER EXECUTIVO	15.000,00	220.000,00	235.000,00
27.122.0002.1008.0000	AQUISIÇÃO DE EQUIP. E MAT. PERMANENTE - SEC ESPORTE		15.000,00		15.000,00
27.122.0002.2122.0000	MANUTENÇÃO DO GINÁSIO DE ESPORTES			20.000,00	20.000,00
27.122.0002.2129.0000	MANT. SEC. MUN. DE ESPORTE, CULTURA, LAZER E TURISMO			200.000,00	200.000,00
27	811	DESPORTO DE RENDIMENTO		190.000,00	190.000,00
27	811	0009 CULTURA, ESPORTE, LAZER E TURISMO		190.000,00	190.000,00
27.811.0009.2125.0000	MANUTENÇÃO DAS ATIVIDADES ESPORTIVAS			100.000,00	100.000,00
27.811.0009.2126.0000	MANUTENÇÃO DE ESCOLA MUN. ESPORTIVAS			30.000,00	30.000,00
27.811.0009.2322.0000	AUXILIO E SUBVENÇÕES A ENTIDADES ESPORTIVAS (CLUBE DOS 50)			30.000,00	30.000,00
27.811.0009.2323.0000	IMPLANTAÇÃO E MANUTENÇÃO DO PROGRAMA BOLSA ATLETA			30.000,00	30.000,00
27	812	DESPORTO COMUNITÁRIO	550.000,00	70.000,00	620.000,00
27	812	0002 ADMINISTRAÇÃO GERAL DO PODER EXECUTIVO	550.000,00	50.000,00	600.000,00
27.812.0002.1071.0000	CONST. DE QUADRA POLIESPORTIVA POJ.CASULO I / B.LIBERDADE DE MORAR		350.000,00		350.000,00
27.812.0002.1073.0000	REVITALIZAÇÃO DO ESTÁDIO MUNICIPAL DE FUTEBOL		200.000,00		200.000,00
27.812.0002.2321.0000	MANUTENÇÃO DE ACADEMIA AO AR LIVRE			50.000,00	50.000,00
27	812	0009 CULTURA, ESPORTE, LAZER E TURISMO		20.000,00	20.000,00
27.812.0009.2123.0000	MANUTENÇÃO DAS ATIVIDADES DAS PRAÇAS ESPORTIVAS			20.000,00	20.000,00
28	Encargos Especiais	550.000,00			550.000,00
28	843	SERVIÇO DA DÍVIDA INTERNA	550.000,00		550.000,00

**PREF. MUN. DE OURILANDIA DO NORTE**

AV. DAS NAÇÕES - CNPJ:22980643/0001-81

Orçamento Programa - Exercício de 2020

Anexo 06

Page 7

PROGRAMA DE TRABALHO

(Inc.II, § 2º, Art.2º)

02		PODER EXECUTIVO			
02		PREFEITURA MUNICIPAL DE OURILANDIA DO NORTE			
Código	Especificação	Operação Especial	Projetos	Atividades	T o t a l
28	843 0000	OPERAÇÕES ESPECIAIS			550.000,00
28.843.0000.9027.0000	JUROS E ENCARGOS FINANCEIROS E OUTRAS DIVIDAS	50.000,00			50.000,00
28.843.0000.9029.0000	AMORTIZAÇÃO DA DÍVIDA CONTRATADA	500.000,00			500.000,00
28	846	OUTROS ENCARGOS ESPECIAIS			730.000,00
28	846 0000	OPERAÇÕES ESPECIAIS			730.000,00
28.846.0000.9025.0000	CUMPRIMENTO DE PRECATÓRIOS	50.000,00			50.000,00
28.846.0000.9026.0000	ENCARGOS COM O PASEP	680.000,00			680.000,00
99		RESERVA DE CONTINGÊNCIA			589.797,00
99	999	RESERVA DE CONTINGÊNCIA			589.797,00
99	999 9999	RESERVA DE CONTINGÊNCIA			589.797,00
99.999.9999.9028.0000	RESERVA DE CONTINGÊNCIA	589.797,00			589.797,00
TOTAL		1.869.797,00	25.302.477,80	26.220.550,16	53.392.824,96



PROGRAMA DE TRABALHO

(Inc.II, § 2º, Art.2º)

02 PODER EXECUTIVO					
09 FUNDO MUN. DE HAB. DE INTERESSE SOCIAL - FHS					
Código	Especificação	Operação Especial	Projetos	Atividades	T o t a l
16	HABITAÇÃO		20.000,00	340.000,00	360.000,00
16	122 ADMINISTRAÇÃO GERAL		20.000,00	340.000,00	360.000,00
16	122 0002 ADMINISTRAÇÃO GERAL DO PODER EXECUTIVO		20.000,00	340.000,00	360.000,00
16.122.0002.1055.0000	AQUISIÇÃO DE EQUIPAMENTOS E MAT. PERMANENTES		20.000,00		20.000,00
16.122.0002.2135.0000	MANUTENÇÃO DA SECRETARIA MUNICIPAL DE HABITAÇÃO			340.000,00	340.000,00
16	481 HABITAÇÃO RURAL		250.000,00		250.000,00
16	481 0010 HABITAÇÕES URBANAS E RURAL		250.000,00		250.000,00
16.481.0010.1075.0000	CONST. MORADIAS A FAMÍLIAS DE BAIXA RENDA NA VILA DO ABELHA		250.000,00		250.000,00
16	482 HABITAÇÃO URBANA		830.000,00	405.000,00	1.235.000,00
16	482 0010 HABITAÇÕES URBANAS E RURAL		830.000,00	405.000,00	1.235.000,00
16.482.0010.1076.0000	REFORMA DE MORADIAS DE P. CARENTES		230.000,00		230.000,00
16.482.0010.1077.0000	CONST. MORADIAS A FAMÍLIAS DE BAIXA RENDA Z. URBANO		500.000,00		500.000,00
16.482.0010.1078.0000	AQ. DE ÁREAS P/ HABITAÇÃO DE INTERESSE SOCIAL		100.000,00		100.000,00
16.482.0010.2110.0000	MANUTENÇÃO DAS ATIVIDADES DO CMDCA			10.000,00	10.000,00
16.482.0010.2134.0000	MANUTENÇÃO DO FUNDO DE HABITAÇÃO DE INTERESSE SOCIAL			45.000,00	45.000,00
16.482.0010.2364.0000	REFORMA UNID. HABIT. DE FAMILIAS CARENTES			350.000,00	350.000,00
16	512 SANEAMENTO BÁSICO URBANO		120.000,00		120.000,00
16	512 0010 HABITAÇÕES URBANAS E RURAL		120.000,00		120.000,00
16.512.0010.1070.0000	CONST. DE MELHORIAS SANITÁRIAS DOMICILIARES		120.000,00		120.000,00
TOTAL		0,00	1.220.000,00	745.000,00	1.965.000,00

**PROGRAMA DE TRABALHO**

(Inc.II, § 2º, Art.2º)

02 PODER EXECUTIVO					
12 FUNDO MUNICIPAL DE EDUCAÇÃO - FME					
Código	Especificação	Operação Especial	Projetos	Atividades	T o t a l
12	EDUCAÇÃO		250.000,00	4.884.085,88	5.134.085,88
12	122 ADMINISTRAÇÃO GERAL		250.000,00	4.884.085,88	5.134.085,88
12	122 0002 ADMINISTRAÇÃO GERAL DO PODER EXECUTIVO		250.000,00	4.884.085,88	5.134.085,88
12.122.0002.1021.0000	AQ. EQUIP. MAT. PERMANENTE P/ FME		50.000,00		50.000,00
12.122.0002.1024.0000	AQUISIÇÃO DE VEÍCULOS - FME		200.000,00		200.000,00
12.122.0002.2035.0000	MANUTENÇÃO DA SECRETARIA MUNICIPAL DE EDUCAÇÃO			4.884.085,88	4.884.085,88
12	124 CONTROLE INTERNO			10.000,00	10.000,00
12	124 0004 EDUCAÇÃO BÁSICA			10.000,00	10.000,00
12.124.0004.2045.0000	MANUTENÇÃO DO CONSELHO MUNICIPAL DE EDUCAÇÃO			10.000,00	10.000,00
12	128 FORMAÇÃO DE RECURSOS HUMANOS			20.000,00	20.000,00
12	128 0002 ADMINISTRAÇÃO GERAL DO PODER EXECUTIVO			20.000,00	20.000,00
12.128.0002.2330.0000	CAPACITAÇÃO DE SERVIDORES MUNICIPAIS - FME			20.000,00	20.000,00
12	306 ALIMENTAÇÃO E NUTRIÇÃO			987.736,00	987.736,00
12	306 0004 EDUCAÇÃO BÁSICA			987.736,00	987.736,00
12.306.0004.2031.0000	ALIMENTAÇÃO ESCOLAR-PNAE/PNAI/PNAC/PEAE			987.736,00	987.736,00
12	361 ENSINO FUNDAMENTAL		1.150.000,00	1.725.666,30	2.875.666,30
12	361 0004 EDUCAÇÃO BÁSICA		1.150.000,00	1.725.666,30	2.875.666,30
12.361.0004.1020.0000	REFORMA DE UN. ESCOLARES - Z. URBANA		550.000,00		550.000,00
12.361.0004.1026.0000	CONSTRUÇÃO DE UN. ESCOLARES-Z.URBANA		300.000,00		300.000,00
12.361.0004.1027.0000	CONSTRUÇÃO DE UN. ESCOLARES-Z. RURAL		100.000,00		100.000,00
12.361.0004.1030.0000	REFORMA DE UN. ESCOLARES - Z. RURAL		200.000,00		200.000,00
12.361.0004.2034.0000	TRANSPORTE ESCOLAR - PNATE			284.000,00	284.000,00
12.361.0004.2036.0000	MANUTENÇÃO DO SÁLARIO EDUCAÇÃO - QSE			738.000,00	738.000,00
12.361.0004.2037.0000	MANUTENÇÃO DO PDDE			50.000,00	50.000,00
12.361.0004.2049.0000	MANUTENÇÃO DA EDUCAÇÃO BÁSICA			50.000,00	50.000,00
12.361.0004.2090.0000	MANUT.DE OUTROS PROGRAMAS DE EDUCAÇÃO			603.666,30	603.666,30
12	362 ENSINO MÉDIO		100.000,00	470.000,00	570.000,00
12	362 0004 EDUCAÇÃO BÁSICA		100.000,00	470.000,00	570.000,00
12.362.0004.1042.0000	REFORMA DE UN. ESCOLAR ENS. MÉDIO		100.000,00		100.000,00
12.362.0004.2047.0000	TRANSPORTE ESCOLAR - ENSINO MÉDIO			470.000,00	470.000,00
12	364 ENSINO SUPERIOR		100.000,00	180.000,00	280.000,00
12	364 0002 ADMINISTRAÇÃO GERAL DO PODER EXECUTIVO		100.000,00	180.000,00	280.000,00
12.364.0002.1111.0000	AQ/DESAPROPRIAÇÃO DE ÁREA P/ CONST. DE UNIVERSIDADE		100.000,00		100.000,00
12.364.0002.2048.0000	MANUT.DA CASA DO EST. UNIVERSITÁRIO. EM BELÉM			150.000,00	150.000,00
12.364.0002.2104.0000	INCENTIVO A BOLSA MESTRADO			30.000,00	30.000,00
12	365 EDUCAÇÃO INFANTIL		350.000,00	100.000,00	450.000,00

**PREF. MUN. DE OURILANDIA DO NORTE**

AV. DAS NAÇÕES - CNPJ:22980643/0001-81

Orçamento Programa - Exercício de 2020

Anexo 06

Page 10

PROGRAMA DE TRABALHO

(Inc.II, § 2º, Art.2º)

02 PODER EXECUTIVO**12 FUNDO MUNICIPAL DE EDUCAÇÃO - FME**

Código	Especificação	Operação Especial	Projetos	Atividades	T o t a l
12 365 0004	EDUCAÇÃO BÁSICA		350.000,00	100.000,00	450.000,00
12.365.0004.1020.0000	REFORMA DE UN. ESCOLARES - Z. URBANA		200.000,00		200.000,00
12.365.0004.1030.0000	REFORMA DE UN. ESCOLARES - Z. RURAL		150.000,00		150.000,00
12.365.0004.2049.0000	MANUTENÇÃO DA EDUCAÇÃO BÁSICA			50.000,00	50.000,00
12.365.0004.2368.0000	AUXILIO E SUBVENÇÃO A ENTIDADES EDUCACIONAIS (CLUBE DE MÃES)			50.000,00	50.000,00
12 367	EDUCAÇÃO ESPECIAL		150.000,00		150.000,00
12 367 0004	EDUCAÇÃO BÁSICA		150.000,00		150.000,00
12.367.0004.1045.0000	AQUISIÇÃO DE ONIBUS P/ A APAE		150.000,00		150.000,00
TOTAL		0,00	2.100.000,00	8.377.488,18	10.477.488,18

**PROGRAMA DE TRABALHO**

(Inc.II, § 2º, Art.2º)

02 PODER EXECUTIVO**13 FUNDEB - OURILANDIA DO NORTE**

Código	Especificação	Operação Especial	Projetos	Atividades	T o t a l
12	EDUCAÇÃO		2.115.190,32	21.420.000,00	23.535.190,32
12	361 ENSINO FUNDAMENTAL		2.115.190,32	21.420.000,00	23.535.190,32
12	361 0004 EDUCAÇÃO BÁSICA		2.115.190,32	21.420.000,00	23.535.190,32
12.361.0004.1004.0000	AQUIS. DE VEÍCULOS E UTILITÁRIOS ESCOLAR		640.190,32		640.190,32
12.361.0004.1020.0000	REFORMA DE UN. ESCOLARES - Z. URBANA		555.000,00		555.000,00
12.361.0004.1026.0000	CONSTRUÇÃO DE UN. ESCOLARES-Z.URBANA		411.000,00		411.000,00
12.361.0004.1027.0000	CONSTRUÇÃO DE UN. ESCOLARES-Z. RURAL		100.000,00		100.000,00
12.361.0004.1030.0000	REFORMA DE UN. ESCOLARES - Z. RURAL		50.000,00		50.000,00
12.361.0004.1064.0000	AQ. DE EQUIP. E MAT. PERMANENTE - FUNDEB		259.000,00		259.000,00
12.361.0004.1114.0000	CONSTRUÇÃO ESCOLA PROJETO CASULO II		100.000,00		100.000,00
12.361.0004.2113.0000	CAPACITAÇÃO DE PROFESSORES DA EDUCAÇÃO BÁSICA			20.000,00	20.000,00
12.361.0004.2114.0000	MANUT. FUNDEB FUNDAMENTAL ADM - 40%			6.100.000,00	6.100.000,00
12.361.0004.2115.0000	MANUT. FUNDEB FUNDAMENTAL-MAG 60%			15.300.000,00	15.300.000,00
12	365 EDUCAÇÃO INFANTIL		688.000,00	7.381.218,94	8.069.218,94
12	365 0004 EDUCAÇÃO BÁSICA		688.000,00	7.381.218,94	8.069.218,94
12.365.0004.1020.0000	REFORMA DE UN. ESCOLARES - Z. URBANA		340.000,00		340.000,00
12.365.0004.1026.0000	CONSTRUÇÃO DE UN. ESCOLARES-Z.URBANA		298.000,00		298.000,00
12.365.0004.1030.0000	REFORMA DE UN. ESCOLARES - Z. RURAL		50.000,00		50.000,00
12.365.0004.2116.0000	MANUT. FUNDEB INFANTIL - ADM 40%			2.155.000,00	2.155.000,00
12.365.0004.2117.0000	MANUT. FUNDEB INFANTIL-MAG 60%			5.226.218,94	5.226.218,94
12	366 EDUCAÇÃO DE JOVENS E ADULTOS			825.000,00	825.000,00
12	366 0004 EDUCAÇÃO BÁSICA			825.000,00	825.000,00
12.366.0004.2118.0000	MANUT. FUNDEB SUPLETIVO-ADM 40%			25.000,00	25.000,00
12.366.0004.2119.0000	MANUT. FUNDEB SUPLETIVO-MAG 60%			800.000,00	800.000,00
TOTAL		0,00	2.803.190,32	29.626.218,94	32.429.409,26

**PROGRAMA DE TRABALHO**

(Inc.II, § 2º, Art.2º)

02 PODER EXECUTIVO					
14 FUNDO MUNICIPAL DE SAÚDE - FMS					
Código	Especificação	Operação Especial	Projetos	Atividades	T o t a l
10	SAÚDE		740.000,00	5.690.000,00	6.430.000,00
10	122 ADMINISTRAÇÃO GERAL		740.000,00	5.690.000,00	6.430.000,00
10	122 0002 ADMINISTRAÇÃO GERAL DO PODER EXECUTIVO		740.000,00	5.690.000,00	6.430.000,00
10.122.0002.1029.0000	REFORMA DE UNIDADES DE SAÚDE/PSF		50.000,00		50.000,00
10.122.0002.1037.0000	AQ. DE VEÍCULOS, UNIDADE MÓVEL - SMS		80.000,00		80.000,00
10.122.0002.1051.0000	REFORMA DA SEC. MUN. DE SAÚDE		30.000,00		30.000,00
10.122.0002.1053.0000	AQ. DE EQUIP. MAT. PERMANENTES - FMS/SMS		30.000,00		30.000,00
10.122.0002.1106.0000	CONSTRUÇÃO DO HOSPITAL MUNICIPAL		550.000,00		550.000,00
10.122.0002.2060.0000	MANUTENÇÃO DA SECRETARIA MUNICIPAL DE SAÚDE/FMS			5.660.000,00	5.660.000,00
10.122.0002.2061.0000	REALIZAÇÃO DA CONFERENCIA MUNICIPAL DE SAÚDE			30.000,00	30.000,00
10	124 CONTROLE INTERNO			30.000,00	30.000,00
10	124 0002 ADMINISTRAÇÃO GERAL DO PODER EXECUTIVO			30.000,00	30.000,00
10.124.0002.2058.0000	MANUTENÇÃO DO CONSELHO MUNICIPAL DE SAÚDE			30.000,00	30.000,00
10	301 ATENÇÃO BÁSICA		2.905.000,00	5.657.000,00	8.562.000,00
10	301 0003 ATENÇÃO INTEGRAL DAS POLÍTICAS DE SAÚDE		2.905.000,00	5.657.000,00	8.562.000,00
10.301.0003.1032.0000	ESTRUTURAÇÃO DA REDE DE SERV. DE ABS		1.560.000,00		1.560.000,00
10.301.0003.1034.0000	PROG. REQUALIFICAÇÃO DE UBS - AMPLIAÇÃO		1.095.000,00		1.095.000,00
10.301.0003.1113.0000	CONSTRUÇÃO DA UNIDADE DE SAÚDE DE ATENDIMENTO DA ZONA RURAL		250.000,00		250.000,00
10.301.0003.2066.0000	PISO DE ATENÇÃO BÁSICA FIXO - PAB FIXO			1.381.000,00	1.381.000,00
10.301.0003.2067.0000	PISO DE ATENÇÃO BÁSICA VARIÁVEL - PAB VARIÁVEL			4.276.000,00	4.276.000,00
10	302 ASSISTÊNCIA HOSPITALAR E AMBULATORIAL			6.850.185,23	6.850.185,23
10	302 0003 ATENÇÃO INTEGRAL DAS POLÍTICAS DE SAÚDE			6.850.185,23	6.850.185,23
10.302.0003.2069.0000	AÇÕES ESTRATEGICAS E COMPENSAÇÃO-FAEC			50.000,00	50.000,00
10.302.0003.2071.0000	ATENÇÃO DE MÉDIA ALTA COMPLEXIDADE AMBUL. E HOSP.			6.140.185,23	6.140.185,23
10.302.0003.2072.0000	MANUTENÇÃO DAS ATIVIDADES DO HOSPITAL MUNICIPAL			60.000,00	60.000,00
10.302.0003.2366.0000	HOSPITAL DE AMOR BARRETOS			600.000,00	600.000,00
10	303 SUPORTE PROFILÁTICO E TERAPÊUTICO			327.000,00	327.000,00
10	303 0003 ATENÇÃO INTEGRAL DAS POLÍTICAS DE SAÚDE			327.000,00	327.000,00
10.303.0003.2070.0000	ASSISTÊNCIA FARMACÉUTICA			327.000,00	327.000,00
10	304 VIGILÂNCIA SANITÁRIA			64.000,00	64.000,00
10	304 0003 ATENÇÃO INTEGRAL DAS POLÍTICAS DE SAÚDE			64.000,00	64.000,00
10.304.0003.2332.0000	MANUTENÇÃO DE VIGILÂNCIA SANITÁRIA			64.000,00	64.000,00
10	305 VIGILÂNCIA EPIDEMIOLÓGICA			757.000,00	757.000,00
10	305 0003 ATENÇÃO INTEGRAL DAS POLÍTICAS DE SAÚDE			757.000,00	757.000,00
10.305.0003.2073.0000	MANUTENÇÃO DE VIGILÂNCIA EM SAÚDE			757.000,00	757.000,00
10	306 ALIMENTAÇÃO E NUTRIÇÃO			50.000,00	50.000,00
10	306 0003 ATENÇÃO INTEGRAL DAS POLÍTICAS DE SAÚDE			50.000,00	50.000,00
10.306.0003.2068.0000	GESTÃO DO SUS			50.000,00	50.000,00



PREF. MUN. DE OURILANDIA DO NORTE

AV. DAS NAÇÕES - CNPJ:22980643/0001-81

Orçamento Programa - Exercício de 2020

Anexo 06

Page 13

PROGRAMA DE TRABALHO

(Inc.II, § 2º, Art.2º)

02 PODER EXECUTIVO

14 FUNDO MUNICIPAL DE SAÚDE - FMS

Código	Especificação	Operação Especial	Projetos	Atividades	T o t a l
TOTAL		0,00	3.645.000,00	19.425.185,23	23.070.185,23



PROGRAMA DE TRABALHO

(Inc.II, § 2º, Art.2º)

02 PODER EXECUTIVO					
15 FUNDO MUNICIPAL DE ASSISTÊNCIA SOCIAL					
Código	Especificação	Operação Especial	Projetos	Atividades	T o t a l
08	ASSISTÊNCIA SOCIAL		20.000,00	1.856.000,00	1.876.000,00
08	122 ADMINISTRAÇÃO GERAL		20.000,00	1.856.000,00	1.876.000,00
08	122 0002 ADMINISTRAÇÃO GERAL DO PODER EXECUTIVO		20.000,00	1.856.000,00	1.876.000,00
08.122.0002.1025.0000	AQ. DE EQUIP. MAT. PERMANENTES		20.000,00		20.000,00
08.122.0002.2018.0000	TREINAMENTO E CAPACITAÇÃO DE SERVIDORES MUNICIPAIS			20.000,00	20.000,00
08.122.0002.2075.0000	MANUTENÇÃO DA SEC. MUN. TRABALHO PROMOÇÃO SOCIAL			1.636.000,00	1.636.000,00
08.122.0002.2082.0000	BENEFICIOS EVENTUAIS, CIRCUNSTANCIAS E EMERG.			50.000,00	50.000,00
08.122.0002.2377.0000	CRIAÇÃO E MANUTENÇÃO DO PROG. ESTÁGIO PARA JOVENS NA PMON/SEC. TRABALHO PROMOÇÃO/TRABALHO			150.000,00	150.000,00
08	243 ASSISTÊNCIA À CRIANÇA E AO ADOLESCENTE		1.630.000,00	1.224.410,66	2.854.410,66
08	243 0005 ATENÇÃO BÁSICA, ESPECIAL E MAC DE ASSISTÊNCIA SOCIAL		1.630.000,00	1.224.410,66	2.854.410,66
08.243.0005.1022.0000	AQ. DE EQUIP. MAT. PERMANENTE GESTÃO SUAS		30.000,00		30.000,00
08.243.0005.1023.0000	AQ. EQUIP. MAT. PERMANENTE-BOLSA FAMÍLIA E C.U.		30.000,00		30.000,00
08.243.0005.1025.0000	AQ. DE EQUIP. MAT. PERMANENTES		230.000,00		230.000,00
08.243.0005.1049.0000	REFORMA E MODERNIZAÇÃO DO CRAS		550.000,00		550.000,00
08.243.0005.1050.0000	AQUISIÇÃO DE ÔNIBUS P/ O CREAS		270.000,00		270.000,00
08.243.0005.1054.0000	CONSTRUÇÃO DO CREAS		520.000,00		520.000,00
08.243.0005.2078.0000	MANUT. DOS PROG. DE PROTEÇÃO SOCIAL BÁSICA			520.000,00	520.000,00
08.243.0005.2079.0000	MANUT. DO BL - PROT. SOC. ESP. DE MÉDIA E ALTA COMPLEXIDADE - MAC			157.000,00	157.000,00
08.243.0005.2080.0000	MANUT. PROG. PRIMEIRA INFª NO SUAS - CRIANÇA FELIZ			150.000,00	150.000,00
08.243.0005.2081.0000	MANUT. PROG. DE GESTÃO DO SUAS			60.000,00	60.000,00
08.243.0005.2083.0000	MANUT. PROG. GESTÃO BOLSA FAMÍLIA E DO C.U.			180.000,00	180.000,00
08.243.0005.2084.0000	MANUT. OUTROS PROG. DE ASSISTÊNCIA SOCIAL			157.410,66	157.410,66
08	244 ASSISTÊNCIA COMUNITÁRIA			500.000,00	500.000,00
08	244 0005 ATENÇÃO BÁSICA, ESPECIAL E MAC DE ASSISTÊNCIA SOCIAL			500.000,00	500.000,00
08.244.0005.2367.0000	FOGO NA PANELA			500.000,00	500.000,00
08	334 FOMENTO AO TRABALHO			700.000,00	700.000,00
08	334 0005 ATENÇÃO BÁSICA, ESPECIAL E MAC DE ASSISTÊNCIA SOCIAL			700.000,00	700.000,00
08.334.0005.2369.0000	IMPLANTAÇÃO DO PROGRAMA PRIMEIRO EMPREGO			700.000,00	700.000,00
TOTAL		0,00	1.650.000,00	4.280.410,66	5.930.410,66



PROGRAMA DE TRABALHO

(Inc.II, § 2º, Art.2º)

02 PODER EXECUTIVO					
16 FUNDO M. DE MEIO AMBIENTE/SECRETARIA					
Código	Especificação	Operação Especial	Projetos	Atividades	T o t a l
18	GESTÃO AMBIENTAL		100.000,00	540.000,00	640.000,00
18	122 ADMINISTRAÇÃO GERAL		100.000,00	540.000,00	640.000,00
18	122 0002 ADMINISTRAÇÃO GERAL DO PODER EXECUTIVO		100.000,00	540.000,00	640.000,00
18.122.0002.1055.0000	AQUISIÇÃO DE EQUIPAMENTOS E MAT. PERMANENTES		100.000,00		100.000,00
18.122.0002.2096.0000	MANUT.DA SEC. MUN. DE MEIO AMBIENTE/FMMA			540.000,00	540.000,00
18	124 CONTROLE INTERNO			50.000,00	50.000,00
18	124 0002 ADMINISTRAÇÃO GERAL DO PODER EXECUTIVO			50.000,00	50.000,00
18.124.0002.2370.0000	MANUTENÇÃO DO CONSELHO MUN. DE MEIO AMBIENTE			50.000,00	50.000,00
18	541 PRESERVAÇÃO E CONSERVAÇÃO AMBIENTAL		640.000,00	280.000,00	920.000,00
18	541 0002 ADMINISTRAÇÃO GERAL DO PODER EXECUTIVO		500.000,00	250.000,00	750.000,00
18.541.0002.1112.0000	AÇÕES DE MEIO AMBIENTE E SUSTENTABILIDADE - INVESTIMENTO		500.000,00		500.000,00
18.541.0002.2371.0000	AÇÕES DE MEIO AMBIENTE E SUSTENTABILIDADE - CUSTEIO			250.000,00	250.000,00
18	541 0007 INFRA-ESTRUTURA URBANA E RURAL		140.000,00	30.000,00	170.000,00
18.541.0007.1059.0000	ARBORIZAÇÃO DOS ESPAÇOS PÚBLICOS		140.000,00		140.000,00
18.541.0007.2098.0000	ZONEAMENTO ECONÔMICO ECOLÓGICO			30.000,00	30.000,00
TOTAL		0,00	740.000,00	870.000,00	1.610.000,00



PROGRAMA DE TRABALHO

(Inc.II, § 2º, Art.2º)

02 PODER EXECUTIVO					
17 FUNDO MUNICIPAL DOS DIREITOS DA CRIANÇA E DO ADOLESCENTE					
Código	Especificação	Operação Especial	Projetos	Atividades	T o t a l
08	ASSISTÊNCIA SOCIAL		280.000,00	748.000,00	1.028.000,00
08	243 ASSISTÊNCIA À CRIANÇA E AO ADOLESCENTE		280.000,00	748.000,00	1.028.000,00
08	243 0005 ATENÇÃO BÁSICA, ESPECIAL E MAC DE ASSISTÊNCIA SOCIAL		280.000,00	748.000,00	1.028.000,00
08.243.0005.1055.0000	AQUISIÇÃO DE EQUIPAMENTOS E MAT. PERMANENTES		280.000,00		280.000,00
08.243.0005.2105.0000	MANUTENÇÃO DA CASA DE PASSAGEM			200.000,00	200.000,00
08.243.0005.2106.0000	MANUTENÇÃO DO FUNDO MUNICIPAL DOS DIREITOS DA CRIANÇA E DO ADOLESCENTE			193.000,00	193.000,00
08.243.0005.2109.0000	APOIO A ENTIDADE FILANTRÓPICA (ASSOCIAÇÃO NIPO-BRASILEIRA)			40.000,00	40.000,00
08.243.0005.2110.0000	MANUTENÇÃO DAS ATIVIDADES DO CMDCA			55.000,00	55.000,00
08.243.0005.2331.0000	MANUTENÇÃO DAS ATIVIDADES DA CASA DE ABRIGO			50.000,00	50.000,00
08.243.0005.2372.0000	APOIO A ENTIDADES FILANTRÓPICAS			50.000,00	50.000,00
08.243.0005.2373.0000	APOIO A ENTIDADE FILANTRÓPICA - CLUBE DE MÃES			50.000,00	50.000,00
08.243.0005.2374.0000	APOIO A ENTIDADE FILANTRÓPICA - LIGA ESPORTIVA DE OURILANDIA DO NORTE			50.000,00	50.000,00
08.243.0005.2375.0000	APOIO A ENTIDADE FILANTRÓPICA - APAE			50.000,00	50.000,00
08.243.0005.2376.0000	DOAÇÃO DE UNIFORMES ESCOLARES A FAMILIAS CARENTES			10.000,00	10.000,00
TOTAL		0,00	280.000,00	748.000,00	1.028.000,00

**PREF. MUN. DE OURILANDIA DO NORTE**

AV. DAS NAÇÕES - CNPJ:22980643/0001-81

Orçamento Programa - Exercício de 2020

Anexo 06

Page 17

PROGRAMA DE TRABALHO

(Inc.II, § 2º, Art.2º)

02		PODER EXECUTIVO			
19		FUNDO MUNICIPAL DE SEGURANÇA PÚBLICA DE OURILÂNDIA			
Código	Especificação	Operação Especial	Projetos	Atividades	T o t a l
06	SEGURANÇA PÚBLICA		110.000,00	571.000,00	681.000,00
06	122 ADMINISTRAÇÃO GERAL		110.000,00	571.000,00	681.000,00
06	122 0002 ADMINISTRAÇÃO GERAL DO PODER EXECUTIVO		110.000,00	571.000,00	681.000,00
06.122.0002.1044.0000	AQUISIÇÃO DE VEÍCULOS		50.000,00		50.000,00
06.122.0002.1055.0000	AQUISIÇÃO DE EQUIPAMENTOS E MAT. PERMANENTES		60.000,00		60.000,00
06.122.0002.2143.0000	MANUTENÇÃO DA JUNTA DO SERVIÇO MILITAR			30.000,00	30.000,00
06.122.0002.2147.0000	MANUTENÇÃO DO FUNDO MUNICIPAL DE SEGURANÇA PÚBLICA			284.000,00	284.000,00
06.122.0002.2148.0000	MANUT. DO CONSELHO MUN. DE SEGURANÇA PÚBLICA			57.000,00	57.000,00
06.122.0002.2360.0000	MANUT.DAS ATIVIDADES DE SEGURANÇA PÚBLICA			200.000,00	200.000,00
06	181 POLICIAMENTO		110.000,00		110.000,00
06	181 0002 ADMINISTRAÇÃO GERAL DO PODER EXECUTIVO		110.000,00		110.000,00
06.181.0002.1088.0000	AMPLIAÇÃO DA DELEGACIA DE POLÍCIA CIVIL		110.000,00		110.000,00
TOTAL		0,00	220.000,00	571.000,00	791.000,00
TOTAL GERAL		2.293.037,73	38.258.424,12	94.777.268,21	135.328.730,06

**PREF. MUN. DE OURILANDIA DO NORTE**

AV. DAS NAÇÕES - CNPJ:22980643/0001-81

Orçamento Programa - Exercício de 2020

Anexo 07

Page 1

**PROGRAMA DE TRABALHO DO GOVERNO
DEMONSTRATIVO DE FUNÇÕES, SUBFUNÇÕES E PROGRAMAS
POR PROJETOS, ATIVIDADES E OPERAÇÕES ESPECIAIS**

(Inc.II, § 2º, Art.2º)

Código	Especificação	Operação Especial	Projetos	Atividades	T o t a l
01	LEGISLATIVA	423.240,73	297.756,00	3.913.415,04	4.634.411,77
01	031 AÇÃO LEGISLATIVA	423.240,73	297.756,00	3.913.415,04	4.634.411,77
01	031 0001 ADMINISTRAÇÃO DO PODER LEGISLATIVO	423.240,73	297.756,00	3.913.415,04	4.634.411,77
01.031.0001.1001.0000	AQUISIÇÃO DE EQUIPAMENTOS E MATERIAIS PERMANENTES - CM	0,00	61.756,00	0,00	61.756,00
01.031.0001.1002.0000	AQUISIÇÃO DE VEÍCULOS - CM	0,00	167.000,00	0,00	167.000,00
01.031.0001.1013.0000	REFORMA E AMPLIAÇÃO DE PREDIO DA CÂMARA MUNICIPAL	0,00	69.000,00	0,00	69.000,00
01.031.0001.2001.0000	REMUNERAÇÃO DOS AGENTES POLÍTICOS POR PARCELA ÚNICA	0,00	0,00	1.110.000,00	1.110.000,00
01.031.0001.2002.0000	MANUTENÇÃO DA ESCOLA DE INFORMÁTICA DO LEGISLATIVO	0,00	0,00	26.000,00	26.000,00
01.031.0001.2003.0000	DIVULGAÇÃO DOS ATOS ADMINISTRATIVOS DO PODER LEGISLATIVO	0,00	0,00	63.000,00	63.000,00
01.031.0001.2005.0000	MANUTENÇÃO DE SERVIÇOS ADMINISTRATIVOS	0,00	0,00	2.353.415,04	2.353.415,04
01.031.0001.2007.0000	MANUTENÇÃO DOS GABINETES DOS VEREADORES	0,00	0,00	100.000,00	100.000,00
01.031.0001.2008.0000	IMPLANTAÇÃO E MANUT. DO PROJETO CÂMARA.COM	0,00	0,00	40.000,00	40.000,00
01.031.0001.2018.0000	TREINAMENTO E CAPACITAÇÃO DE SERVIDORES MUNICIPAIS	0,00	0,00	37.000,00	37.000,00
01.031.0001.2107.0000	MANUTENÇÃO DE VEÍCULO E EQUIPAMENTOS	0,00	0,00	184.000,00	184.000,00
01.031.0001.9001.0000	CONTRIBUIÇÃO INSS - EMPREGADOR CÂMARA MUNICIPAL	423.240,73	0,00	0,00	423.240,73
03	ESSENCIAL À JUSTIÇA	0,00	10.000,00	300.000,00	310.000,00
03	092 REPRESENTAÇÃO JUDICIAL E EXTRAJUDICIAL	0,00	10.000,00	300.000,00	310.000,00
03	092 0002 ADMINISTRAÇÃO GERAL DO PODER EXECUTIVO	0,00	10.000,00	300.000,00	310.000,00
03.092.0002.1055.0000	AQUISIÇÃO DE EQUIPAMENTOS E MAT. PERMANENTES	0,00	10.000,00	0,00	10.000,00
03.092.0002.2149.0000	MANUTENÇÃO DA PROCURADORIA DO MUNICÍPIO	0,00	0,00	300.000,00	300.000,00
04	ADMINISTRAÇÃO	0,00	715.000,00	9.447.550,16	10.162.550,16
04	121 PLANEJAMENTO E ORÇAMENTO	0,00	20.000,00	350.000,00	370.000,00
04	121 0002 ADMINISTRAÇÃO GERAL DO PODER EXECUTIVO	0,00	20.000,00	350.000,00	370.000,00
04.121.0002.1079.0000	AQUISIÇÃO DE EQUIP. E MAT. PERMANENTES - SEPLAN	0,00	20.000,00	0,00	20.000,00
04.121.0002.2131.0000	MANUTENÇÃO DA SECRETARIA MUNICIPAL DE PLANEJAMENTO	0,00	0,00	200.000,00	200.000,00
04.121.0002.2324.0000	ELABORAÇÃO DE PROJETO BÁSICO E EXECUTIVO DE ENG.	0,00	0,00	100.000,00	100.000,00
04.121.0002.2325.0000	ELABORAÇÃO E REVISÃO DE PROJ. E PLANOS MUNICIPAIS	0,00	0,00	50.000,00	50.000,00
04	122 ADMINISTRAÇÃO GERAL	0,00	470.000,00	6.272.200,88	6.742.200,88
04	122 0002 ADMINISTRAÇÃO GERAL DO PODER EXECUTIVO	0,00	470.000,00	5.492.200,88	5.962.200,88
04.122.0002.1007.0000	AQUISIÇÃO DE EQUIPAMENTOS E MATERIAIS PERMANENTES-ADM	0,00	180.000,00	0,00	180.000,00
04.122.0002.1011.0000	AQUISIÇÃO DE EQUIPAMENTOS E MAT. PERMANENTES - GAB PREF.	0,00	50.000,00	0,00	50.000,00
04.122.0002.1012.0000	AQUISIÇÃO DE VEÍCULOS - GAB. PREFEITO	0,00	230.000,00	0,00	230.000,00
04.122.0002.1055.0000	AQUISIÇÃO DE EQUIPAMENTOS E MAT. PERMANENTES	0,00	10.000,00	0,00	10.000,00
04.122.0002.2009.0000	MANUTENCAO DA RESIDENCIA OFICIAL DO PREFEITO	0,00	0,00	90.000,00	90.000,00
04.122.0002.2010.0000	MANUTENCAO DO GABINETE DO PREFEITO	0,00	0,00	1.914.451,25	1.914.451,25
04.122.0002.2011.0000	CONTRIBUIÇÃO A ASSOCIAÇÃO DOS MUNICÍPIOS DO ARAGUAIA TOCANTINS-AMAT	0,00	0,00	36.000,00	36.000,00
04.122.0002.2014.0000	MANUTENÇÃO DA SECRETARIA MUNICIPAL DE ADMINISTRAÇÃO	0,00	0,00	3.262.749,63	3.262.749,63
04.122.0002.2015.0000	MANUTENÇÃO DA SUBPREFEITURA DO CAMPINHO	0,00	0,00	139.000,00	139.000,00
04.122.0002.2094.0000	REALIZAÇÃO DE FOROM E CAMPANHA EDUCATIVA	0,00	0,00	30.000,00	30.000,00
04.122.0002.2152.0000	MANUT. DA SECRETARIA MUN. DE CONSCIENTIZAÇÃO	0,00	0,00	20.000,00	20.000,00

**PREF. MUN. DE OURILANDIA DO NORTE**

AV. DAS NAÇÕES - CNPJ:22980643/0001-81

Orçamento Programa - Exercício de 2020

Anexo 07

Page 2

**PROGRAMA DE TRABALHO DO GOVERNO
DEMONSTRATIVO DE FUNÇÕES, SUBFUNÇÕES E PROGRAMAS
POR PROJETOS, ATIVIDADES E OPERAÇÕES ESPECIAIS**

(Inc.II, § 2º, Art.2º)

Código	Especificação	Operação Especial	Projetos	Atividades	T o t a l
04	ADMINISTRAÇÃO	0,00	715.000,00	9.447.550,16	10.162.550,16
04	122 ADMINISTRAÇÃO GERAL	0,00	470.000,00	6.272.200,88	6.742.200,88
04	122 0011 DESENVOLVIMENTO DE PARCERIAS PÚBLICO-PRIVADAS	0,00	0,00	780.000,00	780.000,00
04.122.0011.2013.0000	IMPLANTAÇÃO DAS PARCERIAS PÚBLICO-PRIVADAS	0,00	0,00	100.000,00	100.000,00
04.122.0011.2040.0000	MANUTENÇÃO DAS PARCERIAS PÚBLICO-PRIVADAS	0,00	0,00	680.000,00	680.000,00
04	123 ADMINISTRAÇÃO FINANCEIRA	0,00	15.000,00	1.675.000,00	1.690.000,00
04	123 0002 ADMINISTRAÇÃO GERAL DO PODER EXECUTIVO	0,00	15.000,00	1.675.000,00	1.690.000,00
04.123.0002.1055.0000	AQUISIÇÃO DE EQUIPAMENTOS E MAT. PERMANENTES	0,00	15.000,00	0,00	15.000,00
04.123.0002.2150.0000	MANUTENÇÃO DA SEC. MUN. DE FINANÇAS	0,00	0,00	1.675.000,00	1.675.000,00
04	124 CONTROLE INTERNO	0,00	20.000,00	150.000,00	170.000,00
04	124 0002 ADMINISTRAÇÃO GERAL DO PODER EXECUTIVO	0,00	20.000,00	150.000,00	170.000,00
04.124.0002.1055.0000	AQUISIÇÃO DE EQUIPAMENTOS E MAT. PERMANENTES	0,00	20.000,00	0,00	20.000,00
04.124.0002.2111.0000	MANUTENÇÃO DAS ATIVIDADES DO CONTROLE INTERNO	0,00	0,00	150.000,00	150.000,00
04	128 FORMAÇÃO DE RECURSOS HUMANOS	0,00	0,00	60.000,00	60.000,00
04	128 0002 ADMINISTRAÇÃO GERAL DO PODER EXECUTIVO	0,00	0,00	60.000,00	60.000,00
04.128.0002.2018.0000	TREINAMENTO E CAPACITAÇÃO DE SERVIDORES MUNICIPAIS	0,00	0,00	60.000,00	60.000,00
04	129 ADMINISTRAÇÃO DE RECEITAS	0,00	190.000,00	880.349,28	1.070.349,28
04	129 0002 ADMINISTRAÇÃO GERAL DO PODER EXECUTIVO	0,00	190.000,00	880.349,28	1.070.349,28
04.129.0002.1005.0000	AQUISIÇÃO DE EQUIPAMENTOS E MAT. PERMANENTES-SEC FAZENDA	0,00	50.000,00	0,00	50.000,00
04.129.0002.1009.0000	AQUISIÇÃO DE VEÍCULO - SEC FAZENDA	0,00	80.000,00	0,00	80.000,00
04.129.0002.1010.0000	ESTRUTURAÇÃO/AMPLIAÇÃO DO SETOR DE TRIBUTOS	0,00	60.000,00	0,00	60.000,00
04.129.0002.2019.0000	MANUTENÇÃO DA SECRETARIA MUNICIPAL DA FAZENDA	0,00	0,00	850.349,28	850.349,28
04.129.0002.2319.0000	MODERNIZAÇÃO NO SIST. DE CADASTRO TRIBUTÁRIO E MOBILIÁRIO	0,00	0,00	30.000,00	30.000,00
04	131 COMUNICAÇÃO SOCIAL	0,00	0,00	60.000,00	60.000,00
04	131 0002 ADMINISTRAÇÃO GERAL DO PODER EXECUTIVO	0,00	0,00	60.000,00	60.000,00
04.131.0002.2012.0000	MANUTENÇÃO DOS SERV. UTILIDADE PÚBLICA EM GERAL	0,00	0,00	60.000,00	60.000,00
06	SEGURANÇA PÚBLICA	0,00	220.000,00	571.000,00	791.000,00
06	122 ADMINISTRAÇÃO GERAL	0,00	110.000,00	571.000,00	681.000,00
06	122 0002 ADMINISTRAÇÃO GERAL DO PODER EXECUTIVO	0,00	110.000,00	571.000,00	681.000,00
06.122.0002.1044.0000	AQUISIÇÃO DE VEÍCULOS	0,00	50.000,00	0,00	50.000,00
06.122.0002.1055.0000	AQUISIÇÃO DE EQUIPAMENTOS E MAT. PERMANENTES	0,00	60.000,00	0,00	60.000,00
06.122.0002.2143.0000	MANUTENÇÃO DA JUNTA DO SERVIÇO MILITAR	0,00	0,00	30.000,00	30.000,00
06.122.0002.2147.0000	MANUTENÇÃO DO FUNDO MUNICIPAL DE SEGURANÇA PÚBLICA	0,00	0,00	284.000,00	284.000,00
06.122.0002.2148.0000	MANUT. DO CONSELHO MUN. DE SEGURANÇA PÚBLICA	0,00	0,00	57.000,00	57.000,00
06.122.0002.2360.0000	MANUT.DAS ATIVIDADES DE SEGURANÇA PÚBLICA	0,00	0,00	200.000,00	200.000,00
06	181 POLICIAMENTO	0,00	110.000,00	0,00	110.000,00
06	181 0002 ADMINISTRAÇÃO GERAL DO PODER EXECUTIVO	0,00	110.000,00	0,00	110.000,00
06.181.0002.1088.0000	AMPLIAÇÃO DA DELEGACIA DE POLÍCIA CIVIL	0,00	110.000,00	0,00	110.000,00

**PREF. MUN. DE OURILANDIA DO NORTE**

AV. DAS NAÇÕES - CNPJ:22980643/0001-81

Orçamento Programa - Exercício de 2020

Anexo 07

Page 3

**PROGRAMA DE TRABALHO DO GOVERNO
DEMONSTRATIVO DE FUNÇÕES, SUBFUNÇÕES E PROGRAMAS
POR PROJETOS, ATIVIDADES E OPERAÇÕES ESPECIAIS**

(Inc.II, § 2º, Art.2º)

Código	Especificação	Operação Especial	Projetos	Atividades	T o t a l
06	SEGURANÇA PÚBLICA	0,00	220.000,00	571.000,00	791.000,00
08	ASSISTÊNCIA SOCIAL	0,00	1.930.000,00	5.028.410,66	6.958.410,66
08	122 ADMINISTRAÇÃO GERAL	0,00	20.000,00	1.856.000,00	1.876.000,00
08	122 0002 ADMINISTRAÇÃO GERAL DO PODER EXECUTIVO	0,00	20.000,00	1.856.000,00	1.876.000,00
08.122.0002.1025.0000	AQ. DE EQUIP. MAT. PERMANENTES	0,00	20.000,00	0,00	20.000,00
08.122.0002.2018.0000	TREINAMENTO E CAPACITAÇÃO DE SERVIDORES MUNICIPAIS	0,00	0,00	20.000,00	20.000,00
08.122.0002.2075.0000	MANUTENÇÃO DA SEC. MUN. TRABALHO PROMOÇÃO SOCIAL	0,00	0,00	1.636.000,00	1.636.000,00
08.122.0002.2082.0000	BENEFICIOS EVENTUAIS, CIRCUNSTANCIAIS E EMERG.	0,00	0,00	50.000,00	50.000,00
08.122.0002.2377.0000	CRIAÇÃO E MANUTENÇÃO DO PROG.ESTÁGIO PARA JOVENS NA PMON/SEC. TRABALHO PROMOÇÃO/TRABALHO	0,00	0,00	150.000,00	150.000,00
08	243 ASSISTÊNCIA À CRIANÇA E AO ADOLESCENTE	0,00	1.910.000,00	1.972.410,66	3.882.410,66
08	243 0005 ATENÇÃO BÁSICA, ESPECIAL E MAC DE ASSISTÊNCIA SOCIAL	0,00	1.910.000,00	1.972.410,66	3.882.410,66
08.243.0005.1022.0000	AQ. DE EQUIP. MAT. PERMANENTE GESTÃO SUAS	0,00	30.000,00	0,00	30.000,00
08.243.0005.1023.0000	AQ. EQUIP. MAT. PERMANENTE-BOLSA FAMILIA E C.U.	0,00	30.000,00	0,00	30.000,00
08.243.0005.1025.0000	AQ. DE EQUIP. MAT. PERMANENTES	0,00	230.000,00	0,00	230.000,00
08.243.0005.1049.0000	REFORMA E MODERNIZAÇÃO DO CRAS	0,00	550.000,00	0,00	550.000,00
08.243.0005.1050.0000	AQUISIÇÃO DE ÔNIBUS P/ O CREAS	0,00	270.000,00	0,00	270.000,00
08.243.0005.1054.0000	CONSTRUÇÃO DO CREAS	0,00	520.000,00	0,00	520.000,00
08.243.0005.1055.0000	AQUISIÇÃO DE EQUIPAMENTOS E MAT. PERMANENTES	0,00	280.000,00	0,00	280.000,00
08.243.0005.2078.0000	MANUT. DOS PROG. DE PROTEÇÃO SOCIAL BÁSICA	0,00	0,00	520.000,00	520.000,00
08.243.0005.2079.0000	MANUT. DO BL - PROT. SOC. ESP. DE MÉDIA E ALTA COMPLEXIDADE - MAC	0,00	0,00	157.000,00	157.000,00
08.243.0005.2080.0000	MANUT. PROG. PRIMEIRA INFª NO SUAS - CRIANÇA FELIZ	0,00	0,00	150.000,00	150.000,00
08.243.0005.2081.0000	MANUT. PROG. DE GESTÃO DO SUAS	0,00	0,00	60.000,00	60.000,00
08.243.0005.2083.0000	MANUT. PROG. GESTÃO BOLSA FAMÍLIA E DO C.U.	0,00	0,00	180.000,00	180.000,00
08.243.0005.2084.0000	MANUT. OUTROS PROG. DE ASSISTÊNCIA SOCIAL	0,00	0,00	157.410,66	157.410,66
08.243.0005.2105.0000	MANUTENÇÃO DA CASA DE PASSAGEM	0,00	0,00	200.000,00	200.000,00
08.243.0005.2106.0000	MANUTENÇÃO DO FUNDO MUNICIPAL DOS DIREITOS DA CRIANÇA E DO ADOLESCENTE	0,00	0,00	193.000,00	193.000,00
08.243.0005.2109.0000	APOIO A ENTIDADE FILANTRÓPICA (ASSOCIAÇÃO NIPO-BRASILEIRA)	0,00	0,00	40.000,00	40.000,00
08.243.0005.2110.0000	MANUTENÇÃO DAS ATIVIDADES DO CMDCA	0,00	0,00	55.000,00	55.000,00
08.243.0005.2331.0000	MANUTENÇÃO DAS ATIVIDADES DA CASA DE ABRIGO	0,00	0,00	50.000,00	50.000,00
08.243.0005.2372.0000	APOIO A ENTIDADES FILANTRÓPICAS	0,00	0,00	50.000,00	50.000,00
08.243.0005.2373.0000	APOIO A ENTIDADE FILANTRÓPICA - CLUBE DE MÃES	0,00	0,00	50.000,00	50.000,00
08.243.0005.2374.0000	APOIO A ENTIDADE FILANTRÓPICA - LIGA ESPORTIVA DE OURILANDIA DO NORTE	0,00	0,00	50.000,00	50.000,00
08.243.0005.2375.0000	APOIO A ENTIDADE FILANTRÓPICA - APAE	0,00	0,00	50.000,00	50.000,00
08.243.0005.2376.0000	DOAÇÃO DE UNIFORMES ESCOLARES A FAMILIAS CARENTES	0,00	0,00	10.000,00	10.000,00
08	244 ASSISTÊNCIA COMUNITÁRIA	0,00	0,00	500.000,00	500.000,00
08	244 0005 ATENÇÃO BÁSICA, ESPECIAL E MAC DE ASSISTÊNCIA SOCIAL	0,00	0,00	500.000,00	500.000,00
08.244.0005.2367.0000	FOGO NA PANEIA	0,00	0,00	500.000,00	500.000,00
08	334 FOMENTO AO TRABALHO	0,00	0,00	700.000,00	700.000,00
08	334 0005 ATENÇÃO BÁSICA, ESPECIAL E MAC DE ASSISTÊNCIA SOCIAL	0,00	0,00	700.000,00	700.000,00
08.334.0005.2369.0000	IMPLANTAÇÃO DO PROGRAMA PRIMEIRO EMPREGO	0,00	0,00	700.000,00	700.000,00
10	SAÚDE	0,00	3.645.000,00	19.425.185,23	23.070.185,23
10	122 ADMINISTRAÇÃO GERAL	0,00	740.000,00	5.690.000,00	6.430.000,00

**PREF. MUN. DE OURILANDIA DO NORTE**

AV. DAS NAÇÕES - CNPJ:22980643/0001-81

Orçamento Programa - Exercício de 2020

Anexo 07

Page 4

**PROGRAMA DE TRABALHO DO GOVERNO
DEMONSTRATIVO DE FUNÇÕES, SUBFUNÇÕES E PROGRAMAS
POR PROJETOS, ATIVIDADES E OPERAÇÕES ESPECIAIS**

(Inc.II, § 2º, Art.2º)

Código	Especificação	Operação Especial	Projetos	Atividades	T o t a l
10	SAÚDE	0,00	3.645.000,00	19.425.185,23	23.070.185,23
10	122 ADMINISTRAÇÃO GERAL	0,00	740.000,00	5.690.000,00	6.430.000,00
10	122 0002 ADMINISTRAÇÃO GERAL DO PODER EXECUTIVO	0,00	740.000,00	5.690.000,00	6.430.000,00
10.122.0002.1029.0000	REFORMA DE UNIDADES DE SAÚDE/PSF	0,00	50.000,00	0,00	50.000,00
10.122.0002.1037.0000	AQ. DE VEÍCULOS, UNIDADE MÓVEL - SMS	0,00	80.000,00	0,00	80.000,00
10.122.0002.1051.0000	REFORMA DA SEC. MUN. DE SAÚDE	0,00	30.000,00	0,00	30.000,00
10.122.0002.1053.0000	AQ. DE EQUIP. MAT. PERMANENTES - FMS/SMS	0,00	30.000,00	0,00	30.000,00
10.122.0002.1106.0000	CONSTRUÇÃO DO HOSPITAL MUNICIPAL	0,00	550.000,00	0,00	550.000,00
10.122.0002.2060.0000	MANUTENÇÃO DA SECRETARIA MUNICIPAL DE SAÚDE/FMS	0,00	0,00	5.660.000,00	5.660.000,00
10.122.0002.2061.0000	REALIZAÇÃO DA CONFERENCIA MUNICIPAL DE SAÚDE	0,00	0,00	30.000,00	30.000,00
10	124 CONTROLE INTERNO	0,00	0,00	30.000,00	30.000,00
10	124 0002 ADMINISTRAÇÃO GERAL DO PODER EXECUTIVO	0,00	0,00	30.000,00	30.000,00
10.124.0002.2058.0000	MANUTENÇÃO DO CONSELHO MUNICIPAL DE SAÚDE	0,00	0,00	30.000,00	30.000,00
10	301 ATENÇÃO BÁSICA	0,00	2.905.000,00	5.657.000,00	8.562.000,00
10	301 0003 ATENÇÃO INTEGRAL DAS POLÍTICAS DE SAÚDE	0,00	2.905.000,00	5.657.000,00	8.562.000,00
10.301.0003.1032.0000	ESTRUTURAÇÃO DA REDE DE SERV. DE ABS	0,00	1.560.000,00	0,00	1.560.000,00
10.301.0003.1034.0000	PROG. REQUALIFICAÇÃO DE UBS - AMPLIAÇÃO	0,00	1.095.000,00	0,00	1.095.000,00
10.301.0003.1113.0000	CONSTRUÇÃO DA UNIDADE DE SAÚDE DE ATENDIMENTO DA ZONA RURAL	0,00	250.000,00	0,00	250.000,00
10.301.0003.2066.0000	PISO DE ATENÇÃO BÁSICA FIXO - PAB FIXO	0,00	0,00	1.381.000,00	1.381.000,00
10.301.0003.2067.0000	PISO DE ATENÇÃO BÁSICA VARIÁVEL - PAB VARIÁVEL	0,00	0,00	4.276.000,00	4.276.000,00
10	302 ASSISTÊNCIA HOSPITALAR E AMBULATORIAL	0,00	0,00	6.850.185,23	6.850.185,23
10	302 0003 ATENÇÃO INTEGRAL DAS POLÍTICAS DE SAÚDE	0,00	0,00	6.850.185,23	6.850.185,23
10.302.0003.2069.0000	AÇÕES ESTRATEGICAS E COMPENSAÇÃO-FAEC	0,00	0,00	50.000,00	50.000,00
10.302.0003.2071.0000	ATENÇÃO DE MÉDIA ALTA COMPLEXIDADE AMBUL. E HOSP.	0,00	0,00	6.140.185,23	6.140.185,23
10.302.0003.2072.0000	MANUTENÇÃO DAS ATIVIDADES DO HOSPITAL MUNICIPAL	0,00	0,00	60.000,00	60.000,00
10.302.0003.2366.0000	HOSPITAL DE AMOR BARRETOS	0,00	0,00	600.000,00	600.000,00
10	303 SUPORTE PROFILÁTICO E TERAPÊUTICO	0,00	0,00	327.000,00	327.000,00
10	303 0003 ATENÇÃO INTEGRAL DAS POLÍTICAS DE SAÚDE	0,00	0,00	327.000,00	327.000,00
10.303.0003.2070.0000	ASSISTÊNCIA FARMACÉUTICA	0,00	0,00	327.000,00	327.000,00
10	304 VIGILÂNCIA SANITÁRIA	0,00	0,00	64.000,00	64.000,00
10	304 0003 ATENÇÃO INTEGRAL DAS POLÍTICAS DE SAÚDE	0,00	0,00	64.000,00	64.000,00
10.304.0003.2332.0000	MANUTENÇÃO DE VIGILÂNCIA SANITÁRIA	0,00	0,00	64.000,00	64.000,00
10	305 VIGILÂNCIA EPIDEMIOLÓGICA	0,00	0,00	757.000,00	757.000,00
10	305 0003 ATENÇÃO INTEGRAL DAS POLÍTICAS DE SAÚDE	0,00	0,00	757.000,00	757.000,00
10.305.0003.2073.0000	MANUTENÇÃO DE VIGILÂNCIA EM SAÚDE	0,00	0,00	757.000,00	757.000,00
10	306 ALIMENTAÇÃO E NUTRIÇÃO	0,00	0,00	50.000,00	50.000,00
10	306 0003 ATENÇÃO INTEGRAL DAS POLÍTICAS DE SAÚDE	0,00	0,00	50.000,00	50.000,00
10.306.0003.2068.0000	GESTÃO DO SUS	0,00	0,00	50.000,00	50.000,00
12	EDUCAÇÃO	0,00	4.903.190,32	38.003.707,12	42.906.897,44

**PREF. MUN. DE OURILANDIA DO NORTE**

AV. DAS NAÇÕES - CNPJ:22980643/0001-81

Orçamento Programa - Exercício de 2020

Anexo 07

Page 5

**PROGRAMA DE TRABALHO DO GOVERNO
DEMONSTRATIVO DE FUNÇÕES, SUBFUNÇÕES E PROGRAMAS
POR PROJETOS, ATIVIDADES E OPERAÇÕES ESPECIAIS**

(Inc.II, § 2º, Art.2º)

Código	Especificação	Operação Especial	Projetos	Atividades	T o t a l
12	EDUCAÇÃO	0,00	4.903.190,32	38.003.707,12	42.906.897,44
12	122 ADMINISTRAÇÃO GERAL	0,00	250.000,00	4.884.085,88	5.134.085,88
12	122 0002 ADMINISTRAÇÃO GERAL DO PODER EXECUTIVO	0,00	250.000,00	4.884.085,88	5.134.085,88
12.122.0002.1021.0000	AQ. EQUIP. MAT. PERMANENTE P/ FME	0,00	50.000,00	0,00	50.000,00
12.122.0002.1024.0000	AQUISIÇÃO DE VEÍCULOS - FME	0,00	200.000,00	0,00	200.000,00
12.122.0002.2035.0000	MANUTENÇÃO DA SECRETARIA MUNICIPAL DE EDUCAÇÃO	0,00	0,00	4.884.085,88	4.884.085,88
12	124 CONTROLE INTERNO	0,00	0,00	10.000,00	10.000,00
12	124 0004 EDUCAÇÃO BÁSICA	0,00	0,00	10.000,00	10.000,00
12.124.0004.2045.0000	MANUTENÇÃO DO CONSELHO MUNICIPAL DE EDUCAÇÃO	0,00	0,00	10.000,00	10.000,00
12	128 FORMAÇÃO DE RECURSOS HUMANOS	0,00	0,00	20.000,00	20.000,00
12	128 0002 ADMINISTRAÇÃO GERAL DO PODER EXECUTIVO	0,00	0,00	20.000,00	20.000,00
12.128.0002.2330.0000	CAPACITAÇÃO DE SERVIDORES MUNICIPAIS - FME	0,00	0,00	20.000,00	20.000,00
12	306 ALIMENTAÇÃO E NUTRIÇÃO	0,00	0,00	987.736,00	987.736,00
12	306 0004 EDUCAÇÃO BÁSICA	0,00	0,00	987.736,00	987.736,00
12.306.0004.2031.0000	ALIMENTAÇÃO ESCOLAR-PNAE/PNAI/PNAC/PEAE	0,00	0,00	987.736,00	987.736,00
12	361 ENSINO FUNDAMENTAL	0,00	3.265.190,32	23.145.666,30	26.410.856,62
12	361 0004 EDUCAÇÃO BÁSICA	0,00	3.265.190,32	23.145.666,30	26.410.856,62
12.361.0004.1004.0000	AQUIS. DE VEÍCULOS E UTILITÁRIOS ESCOLAR	0,00	640.190,32	0,00	640.190,32
12.361.0004.1020.0000	REFORMA DE UN. ESCOLARES - Z. URBANA	0,00	1.105.000,00	0,00	1.105.000,00
12.361.0004.1026.0000	CONSTRUÇÃO DE UN. ESCOLARES-Z.URBANA	0,00	711.000,00	0,00	711.000,00
12.361.0004.1027.0000	CONSTRUÇÃO DE UN. ESCOLARES-Z. RURAL	0,00	200.000,00	0,00	200.000,00
12.361.0004.1030.0000	REFORMA DE UN. ESCOLARES - Z. RURAL	0,00	250.000,00	0,00	250.000,00
12.361.0004.1064.0000	AQ. DE EQUIP. E MAT. PERMANENTE - FUNDEB	0,00	259.000,00	0,00	259.000,00
12.361.0004.1114.0000	CONSTRUÇÃO ESCOLA PROJETO CASULO II	0,00	100.000,00	0,00	100.000,00
12.361.0004.2034.0000	TRANSPORTE ESCOLAR - PNATE	0,00	0,00	284.000,00	284.000,00
12.361.0004.2036.0000	MANUTENÇÃO DO SÁLARIO EDUCAÇÃO - QSE	0,00	0,00	738.000,00	738.000,00
12.361.0004.2037.0000	MANUTENÇÃO DO PDDE	0,00	0,00	50.000,00	50.000,00
12.361.0004.2049.0000	MANUTENÇÃO DA EDUCAÇÃO BÁSICA	0,00	0,00	50.000,00	50.000,00
12.361.0004.2090.0000	MANUT.DE OUTROS PROGRAMAS DE EDUCAÇÃO	0,00	0,00	603.666,30	603.666,30
12.361.0004.2113.0000	CAPACITAÇÃO DE PROFESSORES DA EDUCAÇÃO BÁSICA	0,00	0,00	20.000,00	20.000,00
12.361.0004.2114.0000	MANUT. FUNDEB FUNDAMENTAL ADM - 40%	0,00	0,00	6.100.000,00	6.100.000,00
12.361.0004.2115.0000	MANUT. FUNDEB FUNDAMENTAL-MAG 60%	0,00	0,00	15.300.000,00	15.300.000,00
12	362 ENSINO MÉDIO	0,00	100.000,00	470.000,00	570.000,00
12	362 0004 EDUCAÇÃO BÁSICA	0,00	100.000,00	470.000,00	570.000,00
12.362.0004.1042.0000	REFORMA DE UN. ESCOLAR ENS. MÉDIO	0,00	100.000,00	0,00	100.000,00
12.362.0004.2047.0000	TRANSPORTE ESCOLAR - ENSINO MÉDIO	0,00	0,00	470.000,00	470.000,00
12	364 ENSINO SUPERIOR	0,00	100.000,00	180.000,00	280.000,00
12	364 0002 ADMINISTRAÇÃO GERAL DO PODER EXECUTIVO	0,00	100.000,00	180.000,00	280.000,00
12.364.0002.1111.0000	AQ/DESAPROPRIAÇÃO DE ÁREA P/ CONST. DE UNIVERSIDADE	0,00	100.000,00	0,00	100.000,00
12.364.0002.2048.0000	MANUT.DA CASA DO EST. UNIVERSITÁRIO. EM BELÉM	0,00	0,00	150.000,00	150.000,00
12.364.0002.2104.0000	INCENTIVO A BOLSA MESTRADO	0,00	0,00	30.000,00	30.000,00
12	365 EDUCAÇÃO INFANTIL	0,00	1.038.000,00	7.481.218,94	8.519.218,94

**PREF. MUN. DE OURILANDIA DO NORTE**

AV. DAS NAÇÕES - CNPJ:22980643/0001-81

Orçamento Programa - Exercício de 2020

Anexo 07

Page 6

**PROGRAMA DE TRABALHO DO GOVERNO
DEMONSTRATIVO DE FUNÇÕES, SUBFUNÇÕES E PROGRAMAS
POR PROJETOS, ATIVIDADES E OPERAÇÕES ESPECIAIS**

(Inc.II, § 2º, Art.2º)

Código	Especificação	Operação Especial	Projetos	Atividades	T o t a l		
12	EDUCAÇÃO	0,00	4.903.190,32	38.003.707,12	42.906.897,44		
12	365	EDUCAÇÃO INFANTIL	0,00	1.038.000,00	7.481.218,94	8.519.218,94	
12	365	0004	EDUCAÇÃO BÁSICA	0,00	1.038.000,00	7.481.218,94	8.519.218,94
12.365.0004.1020.0000	REFORMA DE UN. ESCOLARES - Z. URBANA	0,00	540.000,00	0,00	540.000,00		
12.365.0004.1026.0000	CONSTRUÇÃO DE UN. ESCOLARES-Z.URBANA	0,00	298.000,00	0,00	298.000,00		
12.365.0004.1030.0000	REFORMA DE UN. ESCOLARES - Z. RURAL	0,00	200.000,00	0,00	200.000,00		
12.365.0004.2049.0000	MANUTENÇÃO DA EDUCAÇÃO BÁSICA	0,00	0,00	50.000,00	50.000,00		
12.365.0004.2116.0000	MANUT. FUNDEB INFANTIL - ADM 40%	0,00	0,00	2.155.000,00	2.155.000,00		
12.365.0004.2117.0000	MANUT. FUNDEB INFANTIL-MAG 60%	0,00	0,00	5.226.218,94	5.226.218,94		
12.365.0004.2368.0000	AUXILIO E SUBVENÇÃO A ENTIDADES EDUCACIONAIS (CLUBE DE MÃES)	0,00	0,00	50.000,00	50.000,00		
12	366	EDUCAÇÃO DE JOVENS E ADULTOS	0,00	0,00	825.000,00	825.000,00	
12	366	0004	EDUCAÇÃO BÁSICA	0,00	0,00	825.000,00	825.000,00
12.366.0004.2118.0000	MANUT. FUNDEB SUPLETIVO-ADM 40%	0,00	0,00	25.000,00	25.000,00		
12.366.0004.2119.0000	MANUT. FUNDEB SUPLETIVO-MAG 60%	0,00	0,00	800.000,00	800.000,00		
12	367	EDUCAÇÃO ESPECIAL	0,00	150.000,00	0,00	150.000,00	
12	367	0004	EDUCAÇÃO BÁSICA	0,00	150.000,00	150.000,00	
12.367.0004.1045.0000	AQUISIÇÃO DE ONIBUS P/ A APAE	0,00	150.000,00	0,00	150.000,00		
13	CULTURA	0,00	50.000,00	560.000,00	610.000,00		
13	122	ADMINISTRAÇÃO GERAL	0,00	50.000,00	0,00	50.000,00	
13	122	0002	ADMINISTRAÇÃO GERAL DO PODER EXECUTIVO	0,00	50.000,00	50.000,00	
13.122.0002.1068.0000	REFORMA E ADAPTAÇÃO DA BIBLIOTECA PÚBLICA	0,00	50.000,00	0,00	50.000,00		
13	392	DIFUSÃO CULTURAL	0,00	0,00	560.000,00	560.000,00	
13	392	0009	CULTURA, ESPORTE, LAZER E TURISMO	0,00	0,00	560.000,00	560.000,00
13.392.0009.2121.0000	AUXILIO E SUBVENÇÕES A ENTIDADES CULTURAIS-CLUBE DOS 50, CIA DE DANÇA E OUTRAS	0,00	0,00	100.000,00	100.000,00		
13.392.0009.2124.0000	MANUTENÇÃO DE ESCOLA DE MÚSICA	0,00	0,00	10.000,00	10.000,00		
13.392.0009.2160.0000	FESTIVIDADES CÍVICAS	0,00	0,00	450.000,00	450.000,00		
15	URBANISMO	0,00	16.282.477,80	11.915.000,00	28.197.477,80		
15	122	ADMINISTRAÇÃO GERAL	0,00	1.635.000,00	5.450.000,00	7.085.000,00	
15	122	0002	ADMINISTRAÇÃO GERAL DO PODER EXECUTIVO	0,00	1.635.000,00	5.450.000,00	7.085.000,00
15.122.0002.1003.0000	AQ. DE VEÍCULOS, UTILITÁRIO E MAQUINAS PESADAS	0,00	680.000,00	0,00	680.000,00		
15.122.0002.1031.0000	AQ. DE EQUIP. E MAT. PERMANENTE-SEC. OBRAS	0,00	75.000,00	0,00	75.000,00		
15.122.0002.1039.0000	CONSTRUÇÃO E AMPLIAÇÃO/REF. DE PRÓPRIOS PÚBLICOS	0,00	550.000,00	0,00	550.000,00		
15.122.0002.1052.0000	AQUISIÇÃO DE IMÓVEIS E AREA PARA CONST. DO CEMITERIO E ATERRO CONTROLADO DO DISTRITO DO CAMPINHO	0,00	150.000,00	0,00	150.000,00		
15.122.0002.1065.0000	AQUISIÇÃO DE VEÍCULOS - SEC. DE OBRAS	0,00	180.000,00	0,00	180.000,00		
15.122.0002.2016.0000	MANUTENÇÃO DE PRÓPRIOS PÚBLICOS EM GERAL	0,00	0,00	350.000,00	350.000,00		
15.122.0002.2027.0000	MANUTENÇÃO DE MAQUINAS E CAMINHÕES	0,00	0,00	1.090.000,00	1.090.000,00		
15.122.0002.2053.0000	MANUTENÇÃO DA SECRETARIA MUNICIPAL DE OBRAS	0,00	0,00	2.180.000,00	2.180.000,00		
15.122.0002.2054.0000	MANUTENÇÃO DO AEROPORTO MUNICIPAL	0,00	0,00	40.000,00	40.000,00		
15.122.0002.2055.0000	MANUTENÇÃO DO TERMINAL RODOVIARIO MUNICIPAL	0,00	0,00	90.000,00	90.000,00		
15.122.0002.2057.0000	MANUTENÇÃO DO SETOR DE TRANSPORTES	0,00	0,00	1.700.000,00	1.700.000,00		

**PREF. MUN. DE OURILANDIA DO NORTE**

AV. DAS NAÇÕES - CNPJ:22980643/0001-81

Orçamento Programa - Exercício de 2020

Anexo 07

Page 7

**PROGRAMA DE TRABALHO DO GOVERNO
DEMONSTRATIVO DE FUNÇÕES, SUBFUNÇÕES E PROGRAMAS
POR PROJETOS, ATIVIDADES E OPERAÇÕES ESPECIAIS**

(Inc.II, § 2º, Art.2º)

Código	Especificação	Operação Especial	Projetos	Atividades	T o t a l		
15	URBANISMO	0,00	16.282.477,80	11.915.000,00	28.197.477,80		
15	451	INFRA-ESTRUTURA URBANA	0,00	6.130.000,00	2.350.000,00	8.480.000,00	
15	451	0007	INFRA-ESTRUTURA URBANA E RURAL	0,00	6.130.000,00	2.350.000,00	8.480.000,00
15.451.0007.1038.0000	CONSTRUÇÃO DE PONTE E PASSARELAS	0,00	540.000,00	0,00	540.000,00		
15.451.0007.1040.0000	CONSTRUÇÃO DE MEIO-FIOS E SARJETAS	0,00	450.000,00	0,00	450.000,00		
15.451.0007.1041.0000	PAVIMENTAÇÃO DE VIAS URBANAS	0,00	4.100.000,00	0,00	4.100.000,00		
15.451.0007.1069.0000	CONSTRUÇÃO DE PRAÇA PÚBLICA MUNICIPAL EM FRENTE AO TERMINAL RODOVIÁRIO ENGº SALOMÃO LOPES JUNIOR	0,00	200.000,00	0,00	200.000,00		
15.451.0007.1072.0000	REVITALIZAÇÃO DE PRAÇAS PÚBLICAS	0,00	100.000,00	0,00	100.000,00		
15.451.0007.1074.0000	OUTRAS OBRAS DE INFRA-ESTRUTURA	0,00	240.000,00	0,00	240.000,00		
15.451.0007.1115.0000	PAVIMENTAÇÃO DE VIAS URBANAS DO DISTRITO DE CAMPINHO	0,00	350.000,00	0,00	350.000,00		
15.451.0007.1116.0000	PAVIMENTAÇÃO DE VIAS URBANAS DA VILA FOGÃO QUEIMADO	0,00	150.000,00	0,00	150.000,00		
15.451.0007.2051.0000	OPERAÇÃO TAPA BURACO NAS AVENIDAS E RUAS DA CIDADE	0,00	0,00	2.050.000,00	2.050.000,00		
15.451.0007.2365.0000	CALÇADA E FOSSA PARA TODOS	0,00	0,00	300.000,00	300.000,00		
15	452	SERVIÇOS URBANOS	0,00	180.000,00	995.000,00	1.175.000,00	
15	452	0007	INFRA-ESTRUTURA URBANA E RURAL	0,00	180.000,00	995.000,00	1.175.000,00
15.452.0007.1006.0000	REVITALIZAÇÃO DO CEMITÉRIO MUNICIPAL/CONSTRUÇÃO DO VELÓRIO PÚBLICO MUNICIPAL	0,00	180.000,00	0,00	180.000,00		
15.452.0007.2017.0000	MANUTENÇÃO DO CEMITÉRIO MUNICIPAL	0,00	0,00	50.000,00	50.000,00		
15.452.0007.2056.0000	MANUTENÇÃO DAS ATIVIDADES DE ILUMINAÇÃO PÚBLICA	0,00	0,00	945.000,00	945.000,00		
15	453	TRANSPORTES COLETIVOS URBANOS	0,00	0,00	120.000,00	120.000,00	
15	453	0002	ADMINISTRAÇÃO GERAL DO PODER EXECUTIVO	0,00	0,00	120.000,00	120.000,00
15.453.0002.2145.0000	MANUTENÇÃO DO TRÂNSITO MUNICIPAL	0,00	0,00	120.000,00	120.000,00		
15	752	ENERGIA ELÉTRICA	0,00	1.185.647,71	0,00	1.185.647,71	
15	752	0007	INFRA-ESTRUTURA URBANA E RURAL	0,00	1.185.647,71	0,00	1.185.647,71
15.752.0007.1015.0000	CONSTRUÇÃO E AMPL. DA REDE DE ENERGIA ELÉT. RURAL	0,00	850.000,00	0,00	850.000,00		
15.752.0007.1046.0000	CONST. E AMPL. DA REDE ENERGIA ELÉTRICA ZONA URBANA	0,00	335.647,71	0,00	335.647,71		
15	782	TRANSPORTE RODOVIÁRIO	0,00	7.151.830,09	3.000.000,00	10.151.830,09	
15	782	0007	INFRA-ESTRUTURA URBANA E RURAL	0,00	7.151.830,09	3.000.000,00	10.151.830,09
15.782.0007.1036.0000	CONSTRUÇÃO DE PONTES E PONTILHÕES - Z. RURAL	0,00	751.830,09	0,00	751.830,09		
15.782.0007.1047.0000	ABERTURA, RECUPERAÇÃO E AMPL. DE ESTRADAS VICINAIS	0,00	6.400.000,00	0,00	6.400.000,00		
15.782.0007.2052.0000	OPERAÇÃO TAPA BURACO NAS ESTRADAS VICINAIS	0,00	0,00	3.000.000,00	3.000.000,00		
16	HABITAÇÃO	0,00	1.220.000,00	745.000,00	1.965.000,00		
16	122	ADMINISTRAÇÃO GERAL	0,00	20.000,00	340.000,00	360.000,00	
16	122	0002	ADMINISTRAÇÃO GERAL DO PODER EXECUTIVO	0,00	20.000,00	340.000,00	360.000,00
16.122.0002.1055.0000	AQUISIÇÃO DE EQUIPAMENTOS E MAT. PERMANENTES	0,00	20.000,00	0,00	20.000,00		
16.122.0002.2135.0000	MANUTENÇÃO DA SECRETARIA MUNICIPAL DE HABITAÇÃO	0,00	0,00	340.000,00	340.000,00		
16	481	HABITAÇÃO RURAL	0,00	250.000,00	0,00	250.000,00	
16	481	0010	HABITAÇÕES URBANAS E RURAL	0,00	250.000,00	0,00	250.000,00
16.481.0010.1075.0000	CONST. MORADIAS A FAMÍLIAS DE BAIXA RENDA NA VILA DO ABELHA	0,00	250.000,00	0,00	250.000,00		

**PREF. MUN. DE OURILANDIA DO NORTE**

AV. DAS NAÇÕES - CNPJ:22980643/0001-81

Orçamento Programa - Exercício de 2020

Anexo 07

Page 8

**PROGRAMA DE TRABALHO DO GOVERNO
DEMONSTRATIVO DE FUNÇÕES, SUBFUNÇÕES E PROGRAMAS
POR PROJETOS, ATIVIDADES E OPERAÇÕES ESPECIAIS**

(Inc.II, § 2º, Art.2º)

Código	Especificação	Operação Especial	Projetos	Atividades	T o t a l
16	HABITAÇÃO	0,00	1.220.000,00	745.000,00	1.965.000,00
16	482 HABITAÇÃO URBANA	0,00	830.000,00	405.000,00	1.235.000,00
16	482 0010 HABITAÇÕES URBANAS E RURAL	0,00	830.000,00	405.000,00	1.235.000,00
16.482.0010.1076.0000	REFORMA DE MORADIAS DE P. CARENTES	0,00	230.000,00	0,00	230.000,00
16.482.0010.1077.0000	CONST. MORADIAS A FAMÍLIAS DE BAIXA RENDA Z. URBANO	0,00	500.000,00	0,00	500.000,00
16.482.0010.1078.0000	AQ. DE ÁREAS P/ HABITAÇÃO DE INTERESSE SOCIAL	0,00	100.000,00	0,00	100.000,00
16.482.0010.2110.0000	MANUTENÇÃO DAS ATIVIDADES DO CMDCA	0,00	0,00	10.000,00	10.000,00
16.482.0010.2134.0000	MANUTENÇÃO DO FUNDO DE HABITAÇÃO DE INTERESSE SOCIAL	0,00	0,00	45.000,00	45.000,00
16.482.0010.2364.0000	REFORMA UNID. HABIT. DE FAMILIAS CARENTES	0,00	0,00	350.000,00	350.000,00
16	512 SANEAMENTO BÁSICO URBANO	0,00	120.000,00	0,00	120.000,00
16	512 0010 HABITAÇÕES URBANAS E RURAL	0,00	120.000,00	0,00	120.000,00
16.512.0010.1070.0000	CONST. DE MELHORIAS SANITÁRIAS DOMICILIARES	0,00	120.000,00	0,00	120.000,00
17	SANEAMENTO	0,00	5.800.000,00	2.771.000,00	8.571.000,00
17	122 ADMINISTRAÇÃO GERAL	0,00	650.000,00	1.871.000,00	2.521.000,00
17	122 0002 ADMINISTRAÇÃO GERAL DO PODER EXECUTIVO	0,00	650.000,00	1.871.000,00	2.521.000,00
17.122.0002.1003.0000	AQ. DE VEÍCULOS, UTILITÁRIO E MAQUINAS PESADAS	0,00	450.000,00	0,00	450.000,00
17.122.0002.1091.0000	AQ. DE EQUIPAMENTOS E MAT. PERMANENTES- SEC. SANEAMENTO	0,00	200.000,00	0,00	200.000,00
17.122.0002.2138.0000	MANUTENÇÃO DA SEC. MUN. DE SANEAMENTO	0,00	0,00	1.871.000,00	1.871.000,00
17	452 SERVIÇOS URBANOS	0,00	0,00	300.000,00	300.000,00
17	452 0007 INFRA-ESTRUTURA URBANA E RURAL	0,00	0,00	300.000,00	300.000,00
17.452.0007.2137.0000	MANUTENÇÃO DOS SERVIÇOS DE LIMPEZA PÚBLICA	0,00	0,00	300.000,00	300.000,00
17	512 SANEAMENTO BÁSICO URBANO	0,00	5.150.000,00	600.000,00	5.750.000,00
17	512 0002 ADMINISTRAÇÃO GERAL DO PODER EXECUTIVO	0,00	0,00	600.000,00	600.000,00
17.512.0002.2140.0000	MANUTENÇÃO DO DEPARTAMENTO DE ÁGUA	0,00	0,00	600.000,00	600.000,00
17	512 0007 INFRA-ESTRUTURA URBANA E RURAL	0,00	5.150.000,00	0,00	5.150.000,00
17.512.0007.1082.0000	SISTEMA DE ESGOTAMENTO SANITÁRIO	0,00	150.000,00	0,00	150.000,00
17.512.0007.1083.0000	IMPLANTAÇÃO DE GALERIAS DE ÁGUAS PLUVIAIS	0,00	200.000,00	0,00	200.000,00
17.512.0007.1084.0000	AQUISIÇÃO DE ÁREA DESTINADA À CAPTAÇÃO DE ÁGUA	0,00	100.000,00	0,00	100.000,00
17.512.0007.1085.0000	CONSTRUÇÃO DE SISTEMA COLETA E TRAT.DE ESGOTOS	0,00	350.000,00	0,00	350.000,00
17.512.0007.1086.0000	CONSTRUÇÃO DE SISTEMA DE ABASTECIMENTO DE ÁGUA	0,00	4.150.000,00	0,00	4.150.000,00
17.512.0007.1104.0000	CONSTRUÇÃO DO ATERRO SANITÁRIO	0,00	200.000,00	0,00	200.000,00
18	GESTÃO AMBIENTAL	0,00	740.000,00	870.000,00	1.610.000,00
18	122 ADMINISTRAÇÃO GERAL	0,00	100.000,00	540.000,00	640.000,00
18	122 0002 ADMINISTRAÇÃO GERAL DO PODER EXECUTIVO	0,00	100.000,00	540.000,00	640.000,00
18.122.0002.1055.0000	AQUISIÇÃO DE EQUIPAMENTOS E MAT. PERMANENTES	0,00	100.000,00	0,00	100.000,00
18.122.0002.2096.0000	MANUT.DA SEC. MUN. DE MEIO AMBIENTE/FMMA	0,00	0,00	540.000,00	540.000,00
18	124 CONTROLE INTERNO	0,00	0,00	50.000,00	50.000,00
18	124 0002 ADMINISTRAÇÃO GERAL DO PODER EXECUTIVO	0,00	0,00	50.000,00	50.000,00
18.124.0002.2370.0000	MANUTENÇÃO DO CONSELHO MUN. DE MEIO AMBIENTE	0,00	0,00	50.000,00	50.000,00

**PREF. MUN. DE OURILANDIA DO NORTE**

AV. DAS NAÇÕES - CNPJ:22980643/0001-81

Orçamento Programa - Exercício de 2020

Anexo 07

Page 9

**PROGRAMA DE TRABALHO DO GOVERNO
DEMONSTRATIVO DE FUNÇÕES, SUBFUNÇÕES E PROGRAMAS
POR PROJETOS, ATIVIDADES E OPERAÇÕES ESPECIAIS**

(Inc.II, § 2º, Art.2º)

Código	Especificação	Operação Especial	Projetos	Atividades	T o t a l
18	GESTÃO AMBIENTAL	0,00	740.000,00	870.000,00	1.610.000,00
18	124 CONTROLE INTERNO	0,00	0,00	50.000,00	50.000,00
18	541 PRESERVAÇÃO E CONSERVAÇÃO AMBIENTAL	0,00	640.000,00	280.000,00	920.000,00
18	541 0002 ADMINISTRAÇÃO GERAL DO PODER EXECUTIVO	0,00	500.000,00	250.000,00	750.000,00
18.541.0002.1112.0000	AÇÕES DE MEIO AMBIENTE E SUSTENTABILIDADE - INVESTIMENTO	0,00	500.000,00	0,00	500.000,00
18.541.0002.2371.0000	AÇÕES DE MEIO AMBIENTE E SUSTENTABILIDADE - CUSTEIO	0,00	0,00	250.000,00	250.000,00
18	541 0007 INFRA-ESTRUTURA URBANA E RURAL	0,00	140.000,00	30.000,00	170.000,00
18.541.0007.1059.0000	ARBORIZAÇÃO DOS ESPAÇOS PÚBLICOS	0,00	140.000,00	0,00	140.000,00
18.541.0007.2098.0000	ZONEAMENTO ECONÔMICO ECOLÓGICO	0,00	0,00	30.000,00	30.000,00
20	AGRICULTURA	0,00	1.880.000,00	747.000,00	2.627.000,00
20	122 ADMINISTRAÇÃO GERAL	0,00	30.000,00	367.000,00	397.000,00
20	122 0002 ADMINISTRAÇÃO GERAL DO PODER EXECUTIVO	0,00	30.000,00	367.000,00	397.000,00
20.122.0002.1035.0000	AQ. DE EQUIP.E MAT. PERMANENTE-SEC AGRIC	0,00	30.000,00	0,00	30.000,00
20.122.0002.2021.0000	MANUT. DA SEC. MUN. DE AGRICULTURA, IND. E COMERCIO	0,00	0,00	367.000,00	367.000,00
20	605 ABASTECIMENTO	0,00	0,00	100.000,00	100.000,00
20	605 0008 FOMENTO A AGROPECUÁRIA E PSICULTURA	0,00	0,00	100.000,00	100.000,00
20.605.0008.2252.0000	MANUTENÇÃO DA FEIRA DOS PRODUTORES RURAIS	0,00	0,00	100.000,00	100.000,00
20	606 EXTENSÃO RURAL	0,00	100.000,00	50.000,00	150.000,00
20	606 0008 FOMENTO A AGROPECUÁRIA E PSICULTURA	0,00	100.000,00	50.000,00	150.000,00
20.606.0008.1109.0000	IMPLANTAÇÃO DO PROJETO CASULO II	0,00	100.000,00	0,00	100.000,00
20.606.0008.2251.0000	APOIO TÉCNICO AOS PRODUTORES RURAIS	0,00	0,00	50.000,00	50.000,00
20	608 Promoção da Produção Agropecuária	0,00	1.750.000,00	230.000,00	1.980.000,00
20	608 0008 FOMENTO A AGROPECUÁRIA E PSICULTURA	0,00	1.750.000,00	230.000,00	1.980.000,00
20.608.0008.1003.0000	AQ. DE VEÍCULOS, UTILITÁRIO E MAQUINAS PESADAS	0,00	1.200.000,00	0,00	1.200.000,00
20.608.0008.1018.0000	PISCICULTURA - C.DE REPRESAS NAS COLONIAS CAMPINHO, F. QUEIMADO, CASULO I, Q. BARRACOS, ONZE IRMÃOS, PA-UNIÃO, C.AMARELA	0,00	250.000,00	0,00	250.000,00
20.608.0008.1019.0000	PERF. DE POÇOS ARTESIANO P/ PEQ. E MED. PROD. RURAIS	0,00	50.000,00	0,00	50.000,00
20.608.0008.1109.0000	IMPLANTAÇÃO DO PROJETO CASULO II	0,00	250.000,00	0,00	250.000,00
20.608.0008.2023.0000	FOMENTO A PISCICULTURA - ALEVINOS	0,00	0,00	50.000,00	50.000,00
20.608.0008.2024.0000	FOMENTO A PECUÁRIA EM GERAL	0,00	0,00	100.000,00	100.000,00
20.608.0008.2025.0000	FOMENTO A PRODUÇÃO AGRÍCOLA/FORNECIMENTO DE INSUMOS AGRICOLAS	0,00	0,00	80.000,00	80.000,00
27	Desporto e Lazer	0,00	565.000,00	480.000,00	1.045.000,00
27	122 ADMINISTRAÇÃO GERAL	0,00	15.000,00	220.000,00	235.000,00
27	122 0002 ADMINISTRAÇÃO GERAL DO PODER EXECUTIVO	0,00	15.000,00	220.000,00	235.000,00
27.122.0002.1008.0000	AQUISIÇÃO DE EQUIP. E MAT. PERMANENTE - SEC ESPORTE	0,00	15.000,00	0,00	15.000,00
27.122.0002.2122.0000	MANUTENÇÃO DO GINÁSIO DE ESPORTES	0,00	0,00	20.000,00	20.000,00
27.122.0002.2129.0000	MANT. SEC. MUN. DE ESPORTE, CULTURA, LAZER E TURISMO	0,00	0,00	200.000,00	200.000,00
27	811 DESPORTO DE RENDIMENTO	0,00	0,00	190.000,00	190.000,00

**PREF. MUN. DE OURILANDIA DO NORTE**

AV. DAS NAÇÕES - CNPJ:22980643/0001-81

Orçamento Programa - Exercício de 2020

Anexo 07

Page 10

**PROGRAMA DE TRABALHO DO GOVERNO
DEMONSTRATIVO DE FUNÇÕES, SUBFUNÇÕES E PROGRAMAS
POR PROJETOS, ATIVIDADES E OPERAÇÕES ESPECIAIS**

(Inc.II, § 2º, Art.2º)

Código	Especificação	Operação Especial	Projetos	Atividades	T o t a l
27	Desporto e Lazer	0,00	565.000,00	480.000,00	1.045.000,00
27	811 DESPORTO DE RENDIMENTO	0,00	0,00	190.000,00	190.000,00
27	811 0009 CULTURA, ESPORTE, LAZER E TURISMO	0,00	0,00	190.000,00	190.000,00
27.811.0009.2125.0000	MANUTENÇÃO DAS ATIVIDADES ESPORTIVAS	0,00	0,00	100.000,00	100.000,00
27.811.0009.2126.0000	MANUTENÇÃO DE ESCOLA MUN. ESPORTIVAS	0,00	0,00	30.000,00	30.000,00
27.811.0009.2322.0000	AUXILIO E SUBVENÇÕES A ENTIDADES ESPORTIVAS (CLUBE DOS 50)	0,00	0,00	30.000,00	30.000,00
27.811.0009.2323.0000	IMPLANTAÇÃO E MANUTENÇÃO DO PROGRAMA BOLSA ATLETA	0,00	0,00	30.000,00	30.000,00
27	812 DESPORTO COMUNITÁRIO	0,00	550.000,00	70.000,00	620.000,00
27	812 0002 ADMINISTRAÇÃO GERAL DO PODER EXECUTIVO	0,00	550.000,00	50.000,00	600.000,00
27.812.0002.1071.0000	CONST. DE QUADRA POLIESPORTIVA POJ.CASULO I / B.LIBERDADE DE MORAR	0,00	350.000,00	0,00	350.000,00
27.812.0002.1073.0000	REVITALIZAÇÃO DO ESTÁDIO MUNICIPAL DE FUTEBOL	0,00	200.000,00	0,00	200.000,00
27.812.0002.2321.0000	MANUTENÇÃO DE ACADEMIA AO AR LIVRE	0,00	0,00	50.000,00	50.000,00
27	812 0009 CULTURA, ESPORTE, LAZER E TURISMO	0,00	0,00	20.000,00	20.000,00
27.812.0009.2123.0000	MANUTENÇÃO DAS ATIVIDADES DAS PRAÇAS ESPORTIVAS	0,00	0,00	20.000,00	20.000,00
28	Encargos Especiais	1.280.000,00	0,00	0,00	1.280.000,00
28	843 SERVIÇO DA DÍVIDA INTERNA	550.000,00	0,00	0,00	550.000,00
28	843 0000 OPERAÇÕES ESPECIAIS	550.000,00	0,00	0,00	550.000,00
28.843.0000.9027.0000	JUROS E ENCARGOS FINANCEIROS E OUTRAS DIVIDAS	50.000,00	0,00	0,00	50.000,00
28.843.0000.9029.0000	AMORTIZAÇÃO DA DÍVIDA CONTRATADA	500.000,00	0,00	0,00	500.000,00
28	846 OUTROS ENCARGOS ESPECIAIS	730.000,00	0,00	0,00	730.000,00
28	846 0000 OPERAÇÕES ESPECIAIS	730.000,00	0,00	0,00	730.000,00
28.846.0000.9025.0000	CUMPRIMENTO DE PRECATÓRIOS	50.000,00	0,00	0,00	50.000,00
28.846.0000.9026.0000	ENCARGOS COM O PASEP	680.000,00	0,00	0,00	680.000,00
99	RESERVA DE CONTINGÊNCIA	589.797,00	0,00	0,00	589.797,00
99	999 RESERVA DE CONTINGÊNCIA	589.797,00	0,00	0,00	589.797,00
99	999 9999 RESERVA DE CONTINGÊNCIA	589.797,00	0,00	0,00	589.797,00
99.999.9999.9028.0000	RESERVA DE CONTINGÊNCIA	589.797,00	0,00	0,00	589.797,00



PREF. MUN. DE OURILANDIA DO NORTE

AV. DAS NAÇÕES - CNPJ:22980643/0001-81

Orçamento Programa - Exercício de 2020

Anexo 07

Page 11

**PROGRAMA DE TRABALHO DO GOVERNO
DEMONSTRATIVO DE FUNÇÕES, SUBFUNÇÕES E PROGRAMAS
POR PROJETOS, ATIVIDADES E OPERAÇÕES ESPECIAIS**

(Inc.II, § 2º, Art.2º)

Código	Especificação	Operação Especial	Projetos	Atividades	T o t a l
TOTAL		2.293.037,73	38.258.424,12	94.777.268,21	135.328.730,06

**PREF. MUN. DE OURILANDIA DO NORTE**

AV. DAS NAÇÕES - CNPJ:22980643/0001-81

Orçamento Programa - Exercício de 2020

Anexo 08

Page 1

**DESPESA POR FUNÇÃO, SUBFUNÇÃO E PROGRAMAS
CONFORME O VÍNCULO COM OS RECURSOS**

(Inc.II, § 2º, Art.2º)

Código	Especificação	Ordinário	Vinculado	Adm. Indireta	Total
01	LEGISLATIVA	4.634.411,77			4.634.411,77
01 031	AÇÃO LEGISLATIVA	4.634.411,77			4.634.411,77
01 031 0001	ADMINISTRAÇÃO DO PODER LEGISLATIVO	4.634.411,77			4.634.411,77
03	ESSENCIAL À JUSTIÇA	310.000,00			310.000,00
03 092	REPRESENTAÇÃO JUDICIAL E EXTRAJUDICIAL	310.000,00			310.000,00
03 092 0002	ADMINISTRAÇÃO GERAL DO PODER EXECUTIVO	310.000,00			310.000,00
04	ADMINISTRAÇÃO	10.162.550,16			10.162.550,16
04 121	PLANEJAMENTO E ORÇAMENTO	370.000,00			370.000,00
04 121 0002	ADMINISTRAÇÃO GERAL DO PODER EXECUTIVO	370.000,00			370.000,00
04 122	ADMINISTRAÇÃO GERAL	6.742.200,88			6.742.200,88
04 122 0002	ADMINISTRAÇÃO GERAL DO PODER EXECUTIVO	5.962.200,88			5.962.200,88
04 122 0011	DESENVOLVIMENTO DE PARCERIAS PÚBLICO-PRIVADAS	780.000,00			780.000,00
04 123	ADMINISTRAÇÃO FINANCEIRA	1.690.000,00			1.690.000,00
04 123 0002	ADMINISTRAÇÃO GERAL DO PODER EXECUTIVO	1.690.000,00			1.690.000,00
04 124	CONTROLE INTERNO	170.000,00			170.000,00
04 124 0002	ADMINISTRAÇÃO GERAL DO PODER EXECUTIVO	170.000,00			170.000,00
04 128	FORMAÇÃO DE RECURSOS HUMANOS	60.000,00			60.000,00
04 128 0002	ADMINISTRAÇÃO GERAL DO PODER EXECUTIVO	60.000,00			60.000,00
04 129	ADMINISTRAÇÃO DE RECEITAS	1.070.349,28			1.070.349,28
04 129 0002	ADMINISTRAÇÃO GERAL DO PODER EXECUTIVO	1.070.349,28			1.070.349,28
04 131	COMUNICAÇÃO SOCIAL	60.000,00			60.000,00
04 131 0002	ADMINISTRAÇÃO GERAL DO PODER EXECUTIVO	60.000,00			60.000,00
06	SEGURANÇA PÚBLICA	791.000,00			791.000,00
06 122	ADMINISTRAÇÃO GERAL	681.000,00			681.000,00
06 122 0002	ADMINISTRAÇÃO GERAL DO PODER EXECUTIVO	681.000,00			681.000,00
06 181	POLICIAMENTO	110.000,00			110.000,00
06 181 0002	ADMINISTRAÇÃO GERAL DO PODER EXECUTIVO	110.000,00			110.000,00
08	ASSISTÊNCIA SOCIAL	6.958.410,66			6.958.410,66
08 122	ADMINISTRAÇÃO GERAL	1.876.000,00			1.876.000,00
08 122 0002	ADMINISTRAÇÃO GERAL DO PODER EXECUTIVO	1.876.000,00			1.876.000,00
08 243	ASSISTÊNCIA À CRIANÇA E AO ADOLESCENTE	3.882.410,66			3.882.410,66
08 243 0005	ATENÇÃO BÁSICA, ESPECIAL E MAC DE ASSISTÊNCIA SOCIAL	3.882.410,66			3.882.410,66
08 244	ASSISTÊNCIA COMUNITÁRIA	500.000,00			500.000,00
08 244 0005	ATENÇÃO BÁSICA, ESPECIAL E MAC DE ASSISTÊNCIA SOCIAL	500.000,00			500.000,00
08 334	FOMENTO AO TRABALHO	700.000,00			700.000,00
08 334 0005	ATENÇÃO BÁSICA, ESPECIAL E MAC DE ASSISTÊNCIA SOCIAL	700.000,00			700.000,00
10	SAÚDE	10.663.185,23	12.407.000,00		23.070.185,23
10 122	ADMINISTRAÇÃO GERAL	5.905.000,00	525.000,00		6.430.000,00
10 122 0002	ADMINISTRAÇÃO GERAL DO PODER EXECUTIVO	5.905.000,00	525.000,00		6.430.000,00

**DESPESA POR FUNÇÃO, SUBFUNÇÃO E PROGRAMAS
CONFORME O VÍNCULO COM OS RECURSOS**

(Inc.II, § 2º, Art.2º)

Código	Especificação	Ordinário	Vinculado	Adm. Indireta	Total
10 124	CONTROLE INTERNO	30.000,00			30.000,00
10 124 0002	ADMINISTRAÇÃO GERAL DO PODER EXECUTIVO	30.000,00			30.000,00
10 301	ATENÇÃO BÁSICA	1.485.000,00	7.077.000,00		8.562.000,00
10 301 0003	ATENÇÃO INTEGRAL DAS POLÍTICAS DE SAÚDE	1.485.000,00	7.077.000,00		8.562.000,00
10 302	ASSISTÊNCIA HOSPITALAR E AMBULATORIAL	2.830.185,23	4.020.000,00		6.850.185,23
10 302 0003	ATENÇÃO INTEGRAL DAS POLÍTICAS DE SAÚDE	2.830.185,23	4.020.000,00		6.850.185,23
10 303	SUORTE PROFILÁTICO E TERAPÊUTICO	100.000,00	227.000,00		327.000,00
10 303 0003	ATENÇÃO INTEGRAL DAS POLÍTICAS DE SAÚDE	100.000,00	227.000,00		327.000,00
10 304	VIGILÂNCIA SANITÁRIA	30.000,00	34.000,00		64.000,00
10 304 0003	ATENÇÃO INTEGRAL DAS POLÍTICAS DE SAÚDE	30.000,00	34.000,00		64.000,00
10 305	VIGILÂNCIA EPIDEMIOLÓGICA	283.000,00	474.000,00		757.000,00
10 305 0003	ATENÇÃO INTEGRAL DAS POLÍTICAS DE SAÚDE	283.000,00	474.000,00		757.000,00
10 306	ALIMENTAÇÃO E NUTRIÇÃO		50.000,00		50.000,00
10 306 0003	ATENÇÃO INTEGRAL DAS POLÍTICAS DE SAÚDE		50.000,00		50.000,00
12	EDUCAÇÃO	10.449.488,18	32.457.409,26		42.906.897,44
12 122	ADMINISTRAÇÃO GERAL	5.134.085,88			5.134.085,88
12 122 0002	ADMINISTRAÇÃO GERAL DO PODER EXECUTIVO	5.134.085,88			5.134.085,88
12 124	CONTROLE INTERNO	10.000,00			10.000,00
12 124 0004	EDUCAÇÃO BÁSICA	10.000,00			10.000,00
12 128	FORMAÇÃO DE RECURSOS HUMANOS	20.000,00			20.000,00
12 128 0002	ADMINISTRAÇÃO GERAL DO PODER EXECUTIVO	20.000,00			20.000,00
12 306	ALIMENTAÇÃO E NUTRIÇÃO	987.736,00			987.736,00
12 306 0004	EDUCAÇÃO BÁSICA	987.736,00			987.736,00
12 361	ENSINO FUNDAMENTAL	2.847.666,30	23.563.190,32		26.410.856,62
12 361 0004	EDUCAÇÃO BÁSICA	2.847.666,30	23.563.190,32		26.410.856,62
12 362	ENSINO MÉDIO	570.000,00			570.000,00
12 362 0004	EDUCAÇÃO BÁSICA	570.000,00			570.000,00
12 364	ENSINO SUPERIOR	280.000,00			280.000,00
12 364 0002	ADMINISTRAÇÃO GERAL DO PODER EXECUTIVO	280.000,00			280.000,00
12 365	EDUCAÇÃO INFANTIL	450.000,00	8.069.218,94		8.519.218,94
12 365 0004	EDUCAÇÃO BÁSICA	450.000,00	8.069.218,94		8.519.218,94
12 366	EDUCAÇÃO DE JOVENS E ADULTOS		825.000,00		825.000,00
12 366 0004	EDUCAÇÃO BÁSICA		825.000,00		825.000,00
12 367	EDUCAÇÃO ESPECIAL	150.000,00			150.000,00
12 367 0004	EDUCAÇÃO BÁSICA	150.000,00			150.000,00
13	CULTURA	610.000,00			610.000,00
13 122	ADMINISTRAÇÃO GERAL	50.000,00			50.000,00
13 122 0002	ADMINISTRAÇÃO GERAL DO PODER EXECUTIVO	50.000,00			50.000,00
13 392	DIFUSÃO CULTURAL	560.000,00			560.000,00
13 392 0009	CULTURA, ESPORTE, LAZER E TURISMO	560.000,00			560.000,00
15	URBANISMO	28.197.477,80			28.197.477,80
15 122	ADMINISTRAÇÃO GERAL	7.085.000,00			7.085.000,00
15 122 0002	ADMINISTRAÇÃO GERAL DO PODER EXECUTIVO	7.085.000,00			7.085.000,00

**DESPESA POR FUNÇÃO, SUBFUNÇÃO E PROGRAMAS
CONFORME O VÍNCULO COM OS RECURSOS**

(Inc.II, § 2º, Art.2º)

Código	Especificação	Ordinário	Vinculado	Adm. Indireta	Total
15 451	INFRA-ESTRUTURA URBANA	8.480.000,00			8.480.000,00
15 451 0007	INFRA-ESTRUTURA URBANA E RURAL	8.480.000,00			8.480.000,00
15 452	SERVIÇOS URBANOS	1.175.000,00			1.175.000,00
15 452 0007	INFRA-ESTRUTURA URBANA E RURAL	1.175.000,00			1.175.000,00
15 453	TRANSPORTES COLETIVOS URBANOS	120.000,00			120.000,00
15 453 0002	ADMINISTRAÇÃO GERAL DO PODER EXECUTIVO	120.000,00			120.000,00
15 752	ENERGIA ELÉTRICA	1.185.647,71			1.185.647,71
15 752 0007	INFRA-ESTRUTURA URBANA E RURAL	1.185.647,71			1.185.647,71
15 782	TRANSPORTE RODOVIÁRIO	10.151.830,09			10.151.830,09
15 782 0007	INFRA-ESTRUTURA URBANA E RURAL	10.151.830,09			10.151.830,09
16	HABITAÇÃO	1.965.000,00			1.965.000,00
16 122	ADMINISTRAÇÃO GERAL	360.000,00			360.000,00
16 122 0002	ADMINISTRAÇÃO GERAL DO PODER EXECUTIVO	360.000,00			360.000,00
16 481	HABITAÇÃO RURAL	250.000,00			250.000,00
16 481 0010	HABITAÇÕES URBANAS E RURAL	250.000,00			250.000,00
16 482	HABITAÇÃO URBANA	1.235.000,00			1.235.000,00
16 482 0010	HABITAÇÕES URBANAS E RURAL	1.235.000,00			1.235.000,00
16 512	SANEAMENTO BÁSICO URBANO	120.000,00			120.000,00
16 512 0010	HABITAÇÕES URBANAS E RURAL	120.000,00			120.000,00
17	SANEAMENTO	8.571.000,00			8.571.000,00
17 122	ADMINISTRAÇÃO GERAL	2.521.000,00			2.521.000,00
17 122 0002	ADMINISTRAÇÃO GERAL DO PODER EXECUTIVO	2.521.000,00			2.521.000,00
17 452	SERVIÇOS URBANOS	300.000,00			300.000,00
17 452 0007	INFRA-ESTRUTURA URBANA E RURAL	300.000,00			300.000,00
17 512	SANEAMENTO BÁSICO URBANO	5.750.000,00			5.750.000,00
17 512 0002	ADMINISTRAÇÃO GERAL DO PODER EXECUTIVO	600.000,00			600.000,00
17 512 0007	INFRA-ESTRUTURA URBANA E RURAL	5.150.000,00			5.150.000,00
18	GESTÃO AMBIENTAL	1.610.000,00			1.610.000,00
18 122	ADMINISTRAÇÃO GERAL	640.000,00			640.000,00
18 122 0002	ADMINISTRAÇÃO GERAL DO PODER EXECUTIVO	640.000,00			640.000,00
18 124	CONTROLE INTERNO	50.000,00			50.000,00
18 124 0002	ADMINISTRAÇÃO GERAL DO PODER EXECUTIVO	50.000,00			50.000,00
18 541	PRESERVAÇÃO E CONSERVAÇÃO AMBIENTAL	920.000,00			920.000,00
18 541 0002	ADMINISTRAÇÃO GERAL DO PODER EXECUTIVO	750.000,00			750.000,00
18 541 0007	INFRA-ESTRUTURA URBANA E RURAL	170.000,00			170.000,00
20	AGRICULTURA	2.627.000,00			2.627.000,00
20 122	ADMINISTRAÇÃO GERAL	397.000,00			397.000,00
20 122 0002	ADMINISTRAÇÃO GERAL DO PODER EXECUTIVO	397.000,00			397.000,00
20 605	ABASTECIMENTO	100.000,00			100.000,00
20 605 0008	FOMENTO A AGROPECUÁRIA E PSICULTURA	100.000,00			100.000,00
20 606	EXTENSÃO RURAL	150.000,00			150.000,00
20 606 0008	FOMENTO A AGROPECUÁRIA E PSICULTURA	150.000,00			150.000,00
20 608	Promoção da Produção Agropecuária	1.980.000,00			1.980.000,00
20 608 0008	FOMENTO A AGROPECUÁRIA E PSICULTURA	1.980.000,00			1.980.000,00

**PREF. MUN. DE OURILANDIA DO NORTE**

AV. DAS NAÇÕES - CNPJ:22980643/0001-81

Orçamento Programa - Exercício de 2020

Anexo 08

Page 4

**DESPESA POR FUNÇÃO, SUBFUNÇÃO E PROGRAMAS
CONFORME O VÍNCULO COM OS RECURSOS**

(Inc.II, § 2º, Art.2º)

Código	Especificação	Ordinário	Vinculado	Adm. Indireta	Total
27	Desporto e Lazer	1.045.000,00			1.045.000,00
27 122	ADMINISTRAÇÃO GERAL	235.000,00			235.000,00
27 122 0002	ADMINISTRAÇÃO GERAL DO PODER EXECUTIVO	235.000,00			235.000,00
27 811	DESPORTO DE RENDIMENTO	190.000,00			190.000,00
27 811 0009	CULTURA, ESPORTE, LAZER E TURISMO	190.000,00			190.000,00
27 812	DESPORTO COMUNITÁRIO	620.000,00			620.000,00
27 812 0002	ADMINISTRAÇÃO GERAL DO PODER EXECUTIVO	600.000,00			600.000,00
27 812 0009	CULTURA, ESPORTE, LAZER E TURISMO	20.000,00			20.000,00
28	Encargos Especiais	1.280.000,00			1.280.000,00
28 843	SERVIÇO DA DÍVIDA INTERNA	550.000,00			550.000,00
28 843 0000	OPERAÇÕES ESPECIAIS	550.000,00			550.000,00
28 846	OUTROS ENCARGOS ESPECIAIS	730.000,00			730.000,00
28 846 0000	OPERAÇÕES ESPECIAIS	730.000,00			730.000,00
99	RESERVA DE CONTINGÊNCIA	589.797,00			589.797,00
99 999	RESERVA DE CONTINGÊNCIA	589.797,00			589.797,00
99 999 9999	RESERVA DE CONTINGÊNCIA	589.797,00			589.797,00
TOTAL		90.464.320,80	44.864.409,26	0,00	135.328.730,06

**PREF. MUN. DE OURILANDIA DO NORTE**

AV. DAS NAÇÕES - CNPJ:22980643/0001-81

Orçamento Programa - Exercício de 2020

Anexo 09

Page 1

DEMONSTRATIVO DAS DESPESAS POR ORGÃO E FUNÇÕES DE GOVERNO

(Inc.II, § 2º, Art.2º)

ORGÃO	01 11	CÂMARA MUNICIPAL DE OURILÂNDIA DO NORTE	Valor
Função	01	LEGISLATIVA	4.634.411,77
ORGÃO	02 02	PREFEITURA MUNICIPAL DE OURILANDIA DO NORTE	Valor
Função	03	ESSENCIAL À JUSTIÇA	310.000,00
Função	04	ADMINISTRAÇÃO	10.162.550,16
Função	13	CULTURA	610.000,00
Função	15	URBANISMO	28.197.477,80
Função	17	SANEAMENTO	8.571.000,00
Função	20	AGRICULTURA	2.627.000,00
Função	27	Desporto e Lazer	1.045.000,00
Função	28	Encargos Especiais	1.280.000,00
Função	99	RESERVA DE CONTINGÊNCIA	589.797,00
ORGÃO	02 09	FUNDO MUN. DE HAB. DE INTERESSE SOCIAL - FHIS	Valor
Função	16	HABITAÇÃO	1.965.000,00
ORGÃO	02 12	FUNDO MUNICIPAL DE EDUCAÇÃO - FME	Valor
Função	12	EDUCAÇÃO	10.477.488,18
ORGÃO	02 13	FUNDEB - OURILANDIA DO NORTE	Valor
Função	12	EDUCAÇÃO	32.429.409,26
ORGÃO	02 14	FUNDO MUNICIPAL DE SAÚDE - FMS	Valor
Função	10	SAÚDE	23.070.185,23
ORGÃO	02 15	FUNDO MUNICIPAL DE ASSISTÊNCIA SOCIAL	Valor
Função	08	ASSISTÊNCIA SOCIAL	5.930.410,66
ORGÃO	02 16	FUNDO M. DE MEIO AMBIENTE/SECRETARIA	Valor
Função	18	GESTÃO AMBIENTAL	1.610.000,00
ORGÃO	02 17	FUNDO MUNICIPAL DOS DIREITOS DA CRIANÇA E DO ADOLESCENTE	Valor
Função	08	ASSISTÊNCIA SOCIAL	1.028.000,00
ORGÃO	02 19	FUNDO MUNICIPAL DE SEGURANÇA PÚBLICA DE OURILÂNDIA	Valor
Função	06	SEGURANÇA PÚBLICA	791.000,00
TOTAL GERAL			135.328.730,06

**DEMONSTRATIVO DAS DESPESAS POR ORGÃO E FUNÇÕES DE GOVERNO**

(Inc.II, § 2º, Art.2º)

RESUMO DO TOTAL ORÇADO POR ORGÃO		
01 11	CÂMARA MUNICIPAL DE OURILÂNDIA DO NORTE	4.634.411,77
02 02	PREFEITURA MUNICIPAL DE OURILÂNDIA DO NORTE	53.392.824,96
02 09	FUNDO MUN. DE HAB. DE INTERESSE SOCIAL - FHIS	1.965.000,00
02 12	FUNDO MUNICIPAL DE EDUCAÇÃO - FME	10.477.488,18
02 13	FUNDEB - OURILÂNDIA DO NORTE	32.429.409,26
02 14	FUNDO MUNICIPAL DE SAÚDE - FMS	23.070.185,23
02 15	FUNDO MUNICIPAL DE ASSISTÊNCIA SOCIAL	5.930.410,66
02 16	FUNDO M. DE MEIO AMBIENTE/SECRETARIA	1.610.000,00
02 17	FUNDO MUNICIPAL DOS DIREITOS DA CRIANÇA E DO ADOLESCENTE	5.020,00
02 19	FUNDO MUNICIPAL DE SEGURANÇA PÚBLICA DE OURILÂNDIA	791.000,00
TOTAL		135.328.730,06

RESUMO DO TOTAL ORÇADO POR FUNÇÃO		
01	LEGISLATIVA	4.634.411,77
03	ESSENCIAL À JUSTIÇA	310.000,00
04	ADMINISTRAÇÃO	10.162.550,16
06	SEGURANÇA PÚBLICA	791.000,00
08	ASSISTÊNCIA SOCIAL	6.958.410,66
10	SAÚDE	23.070.185,23
12	EDUCAÇÃO	42.906.897,44
13	CULTURA	610.000,00
15	URBANISMO	28.197.477,80
16	HABITAÇÃO	1.965.000,00
17	SANEAMENTO	8.571.000,00
18	GESTÃO AMBIENTAL	1.610.000,00
20	AGRICULTURA	2.627.000,00
27	Desporto e Lazer	1.045.000,00
28	Encargos Especiais	1.280.000,00
99	RESERVA DE CONTINGÊNCIA	589.797,00
TOTAL		135.328.730,06

**PREF. MUN. DE OURILANDIA DO NORTE**

AV. DAS NAÇÕES - CNPJ:22980643/0001-81

Orçamento Programa - Exercício de 2020

Anexo 10

ORÇAMENTO DOS FUNDOS ESPECIAIS

Page 1

(Inc. I, § 2º, Art.2º)

3 FME-FUNDO MUN. DE EDUCAÇÃO**RECEITA**

Classif.	Discriminação	Valor R\$
1718.05.1.	TRANSFERÊNCIAS DO SALÁRIO-EDUCAÇÃO - PRINCIPAL	737.000,00
2418.10.2.	TRANSF.CONVÊNIO UNIÃO DESTIN. A PROG. EDUCAÇÃO- PRINCIPAL	399.000,00
1728.10.2.	TRANSF.DE CONVÊNIO ESTADOS DEST.A PROG.EDUCAÇÃO-PRINCIPAL	533.736,00
1718.05.9.	OUTRAS TRANSF.DIRETAS DO FNDE - PRINCIPAL	480.666,30
1718.05.4.	TRANSF. DIRETAS DO FNDE - PROGRAMA PNATE - PRINCIPAL	61.800,00
1718.05.3.	TRANSF. DIRETAS DO FNDE - PROGRAMA PNAE - PRINCIPAL	943.200,00
1718.05.2.	TRANSF.DIRETAS DO FNDE- PROGRAMA PDDE- PRINCIPAL	49.000,00
2428.10.2.	TRANSF. CONV.DOS ESTADOS DEST. A PROG.EDUCAÇÃO- PRINCIPAL	100.000,00
1321.00.1.	REMUNERAÇÃO DE DEPÓSITOS BANCÁRIOS - PRINCIPAL	71.000,00
	Recursos Próprios do Município	7.102.085,88
	TOTAL	10.477.488,18

PLANO DE APLICACAO

Classif.	Discriminação	Valor R\$
12.362.0004.2047.000	TRANSPORTE ESCOLAR - ENSINO MÉDIO	470.000,00
12.362.0004.1042.000	REFORMA DE UN. ESCOLAR ENS. MÉDIO	100.000,00
12.361.0004.2090.000	MANUT.DE OUTROS PROGRAMAS DE EDUCAÇÃO	603.666,30
12.361.0004.2049.000	MANUTENÇÃO DA EDUCAÇÃO BÁSICA	50.000,00
12.361.0004.2037.000	MANUTENÇÃO DO PDDE	50.000,00
12.361.0004.2036.000	MANUTENÇÃO DO SÁLARIO EDUCAÇÃO - QSE	738.000,00
12.364.0002.1111.000	AQ/DESAPROPRIAÇÃO DE ÁREA P/ CONST. DE UNIVERSIDADE	100.000,00
12.364.0002.2048.000	MANUT.DA CASA DO EST. UNIVERSITÁRIO. EM BELÉM	150.000,00
12.364.0002.2104.000	INCENTIVO A BOLSA MESTRADO	30.000,00
12.365.0004.1020.000	REFORMA DE UN. ESCOLARES - Z. URBANA	200.000,00
12.365.0004.1030.000	REFORMA DE UN. ESCOLARES - Z. RURAL	150.000,00
12.365.0004.2049.000	MANUTENÇÃO DA EDUCAÇÃO BÁSICA	50.000,00
12.361.0004.2034.000	TRANSPORTE ESCOLAR - PNATE	284.000,00
12.361.0004.1030.000	REFORMA DE UN. ESCOLARES - Z. RURAL	200.000,00
12.361.0004.1027.000	CONSTRUÇÃO DE UN. ESCOLARES-Z. RURAL	100.000,00
12.361.0004.1026.000	CONSTRUÇÃO DE UN. ESCOLARES-Z.URBANA	300.000,00
12.361.0004.1020.000	REFORMA DE UN. ESCOLARES - Z. URBANA	550.000,00
12.306.0004.2031.000	ALIMENTAÇÃO ESCOLAR-PNAE/PNAI/PNAC/PEAE	987.736,00
12.128.0002.2330.000	CAPACITAÇÃO DE SERVIDORES MUNICIPAIS - FME	20.000,00
12.124.0004.2045.000	MANUTENÇÃO DO CONSELHO MUNICIPAL DE EDUCAÇÃO	10.000,00
12.122.0002.2035.000	MANUTENÇÃO DA SECRETARIA MUNICIPAL DE EDUCAÇÃO	4.884.085,88
12.122.0002.1024.000	AQUISIÇÃO DE VEÍCULOS - FME	200.000,00
12.122.0002.1021.000	AQ. EQUIP. MAT. PERMANENTE P/ FME	50.000,00
12.367.0004.1045.000	AQUISIÇÃO DE ONIBUS P/ A APAE	150.000,00
12.365.0004.2368.000	AUXILIO E SUBVENÇÃO A ENTIDADES EDUCACIONAIS (CLUBE DE MÃ	50.000,00
	TOTAL	10.477.488,18

**PREF. MUN. DE OURILANDIA DO NORTE**

AV. DAS NAÇÕES - CNPJ:22980643/0001-81

Orçamento Programa - Exercício de 2020

ORÇAMENTO DOS FUNDOS ESPECIAIS

(Inc. I, § 2º, Art.2º)

Anexo 10

Page 2

4 FUNDEB - OURILANDIA-FUNDEB - OURILANDIA**RECEITA**

Classif.	Discriminação	Valor R\$
1758.01.1.	TRANSFERÊNCIAS DE RECURSOS DO FUNDEB - PRINCIPAL	19.686.712,75
1718.09.1.	TRANSF.COMPLEMENTAÇÃO DA UNIÃO AO FUNDEB- PRINCIPAL	12.532.696,51
1321.00.1.	REMUNERAÇÃO DE DEPÓSITOS BANCÁRIOS - PRINCIPAL	210.000,00
TOTAL		32.429.409,26

PLANO DE APLICACAO

Classif.	Discriminação	Valor R\$
12.365.0004.1026.000	CONSTRUÇÃO DE UN. ESCOLARES-Z.URBANA	298.000,00
12.361.0004.2115.000	MANUT. FUNDEB FUNDAMENTAL-MAG 60%	15.300.000,00
12.365.0004.1020.000	REFORMA DE UN. ESCOLARES - Z. URBANA	340.000,00
12.361.0004.2114.000	MANUT. FUNDEB FUNDAMENTAL ADM - 40%	6.100.000,00
12.365.0004.1030.000	REFORMA DE UN. ESCOLARES - Z. RURAL	50.000,00
12.365.0004.2116.000	MANUT. FUNDEB INFANTIL - ADM 40%	2.155.000,00
12.365.0004.2117.000	MANUT. FUNDEB INFANTIL-MAG 60%	5.226.218,94
12.366.0004.2118.000	MANUT. FUNDEB SUPLETIVO-ADM 40%	25.000,00
12.361.0004.1064.000	AQ. DE EQUIP. E MAT. PERMANENTE - FUNDEB	259.000,00
12.361.0004.2113.000	CAPACITAÇÃO DE PROFESSORES DA EDUCAÇÃO BÁSICA	20.000,00
12.361.0004.1114.000	CONSTRUÇÃO ESCOLA PROJETO CASULO II	100.000,00
12.361.0004.1030.000	REFORMA DE UN. ESCOLARES - Z. RURAL	50.000,00
12.361.0004.1027.000	CONSTRUÇÃO DE UN. ESCOLARES-Z. RURAL	100.000,00
12.361.0004.1026.000	CONSTRUÇÃO DE UN. ESCOLARES-Z.URBANA	411.000,00
12.361.0004.1020.000	REFORMA DE UN. ESCOLARES - Z. URBANA	555.000,00
12.361.0004.1004.000	AQUIS. DE VEÍCULOS E UTILITÁRIOS ESCOLAR	640.190,32
12.366.0004.2119.000	MANUT. FUNDEB SUPLETIVO-MAG 60%	800.000,00
TOTAL		32.429.409,26

**PREF. MUN. DE OURILANDIA DO NORTE**

AV. DAS NAÇÕES - CNPJ:22980643/0001-81

Orçamento Programa - Exercício de 2020

Anexo 10

ORÇAMENTO DOS FUNDOS ESPECIAIS

Page 3

(Inc. I, § 2º, Art.2º)

5 FMS-FUNDO MUN. DE SAÚDE**RECEITA**

Classif.	Discriminação	Valor R\$
1718.03.1.	TRANSF.RECURSOS DO SUS – ATENÇÃO BÁSICA - PRINCIPAL	4.339.000,00
2418.10.1.	TRANSF.DE CONVÊNIO DA UNIÃO PARA O SUS- PRINCIPAL	749.000,00
1718.04.1.	TRANSFERÊNCIAS DO SUS - ATENÇÃO BÁSICA - PRINCIPAL	2.655.000,00
1718.03.5.	TRANSFERÊNCIA DE RECURSOS DO SUS – GESTÃO DO SUS - PRINCII	50.000,00
1718.03.3.	TRANSF.SUS – VIGILÂNCIA EM SAÚDE - PRINCIPAL	488.000,00
1718.03.2.	SUS-ATENÇÃO MÉDIA E ALTA COMPLEX. AMB E HOSPIT- PRINCIPAL	3.970.000,00
1728.03.1.	TRANSF.REC.EST.PROG.SAÚDE FUNDO A FUNDO - PRINCIPAL	49.000,00
1321.00.1.	REMUNERAÇÃO DE DEPÓSITOS BANCÁRIOS - PRINCIPAL	107.000,00
	Recursos Próprios do Município	10.663.185,23
	TOTAL	23.070.185,23

PLANO DE APLICACAO

Classif.	Discriminação	Valor R\$
10.302.0003.2071.000	ATENÇÃO DE MÉDIA ALTA COMPLEXIDADE AMBUL. E HOSP.	6.140.185,23
10.301.0003.1034.000	PROG. QUALIFICAÇÃO DE UBS - AMPLIAÇÃO	1.095.000,00
10.122.0002.1106.000	CONSTRUÇÃO DO HOSPITAL MUNICIPAL	550.000,00
10.306.0003.2068.000	GESTÃO DO SUS	50.000,00
10.305.0003.2073.000	MANUTENÇÃO DE VIGILÂNCIA EM SAÚDE	757.000,00
10.304.0003.2332.000	MANUTENÇÃO DE VIGILÂNCIA SANITÁRIA	64.000,00
10.303.0003.2070.000	ASSISTÊNCIA FARMACÊUTICA	327.000,00
10.302.0003.2366.000	HOSPITAL DE AMOR BARRETOS	600.000,00
10.302.0003.2072.000	MANUTENÇÃO DAS ATIVIDADES DO HOSPITAL MUNICIPAL	60.000,00
10.301.0003.2067.000	PISO DE ATENÇÃO BÁSICA VARIÁVEL - PAB VARIÁVEL	4.276.000,00
10.302.0003.2069.000	AÇÕES ESTRATEGICAS E COMPENSAÇÃO-FAEC	50.000,00
10.301.0003.2066.000	PISO DE ATENÇÃO BÁSICA FIXO - PAB FIXO	1.381.000,00
10.301.0003.1113.000	CONSTRUÇÃO DA UNIDADE DE SAÚDE DE ATENDIMENTO DA ZONA R	250.000,00
10.122.0002.1053.000	AQ. DE EQUIP. MAT. PERMANENTES - FMS/SMS	30.000,00
10.301.0003.1032.000	ESTRUTURAÇÃO DA REDE DE SERV. DE ABS	1.560.000,00
10.124.0002.2058.000	MANUTENÇÃO DO CONSELHO MUNICIPAL DE SAÚDE	30.000,00
10.122.0002.1051.000	REFORMA DA SEC. MUN. DE SAÚDE	30.000,00
10.122.0002.1037.000	AQ. DE VEÍCULOS, UNIDADE MÓVEL - SMS	80.000,00
10.122.0002.1029.000	REFORMA DE UNIDADES DE SAÚDE/PSF	50.000,00
10.122.0002.2060.000	MANUTENÇÃO DA SECRETARIA MUNICIPAL DE SAÚDE/FMS	5.660.000,00
10.122.0002.2061.000	REALIZAÇÃO DA CONFERENCIA MUNICIPAL DE SAÚDE	30.000,00
	TOTAL	23.070.185,23

**PREF. MUN. DE OURILANDIA DO NORTE**

AV. DAS NAÇÕES - CNPJ:22980643/0001-81

Orçamento Programa - Exercício de 2020

Anexo 10

ORÇAMENTO DOS FUNDOS ESPECIAIS

Page 4

(Inc. I, § 2º, Art.2º)

6 FMAS-FUNDO MUN. DE ASSISTÊNCIA SOCIAL**RECEITA**

Classif.	Discriminação	Valor R\$
1718.12.1.	TRANSFERÊNCIAS DE RECURSOS DO FNAS - PRINCIPAL	1.188.410,66
1728.07.1.	TRANSF. ESTADOS DESTINADAS à ASSISTÊNCIA SOCIAL - PRINCIPAL	62.000,00
2418.10.9.	OUTRAS TRANSFERÊNCIAS DE CONVÊNIOS DA UNIÃO - PRINCIPAL	1.349.000,00
2428.10.9.	OUTRAS TRANSF.CONVÊNIO DOS ESTADOS - PRINCIPAL	92.000,00
1321.00.1.	REMUNERAÇÃO DE DEPÓSITOS BANCÁRIOS - PRINCIPAL	23.000,00
	Recursos Próprios do Município	3.216.000,00
TOTAL		5.930.410,66

PLANO DE APLICACAO

Classif.	Discriminação	Valor R\$
08.243.0005.2084.000	MANUT. OUTROS PROG. DE ASSISTÊNCIA SOCIAL	157.410,66
08.243.0005.2081.000	MANUT. PROG. DE GESTÃO DO SUAS	60.000,00
08.243.0005.2083.000	MANUT. PROG. GESTÃO BOLSA FAMÍLIA E DO C.U.	180.000,00
08.243.0005.2080.000	MANUT. PROG. PRIMEIRA INFª NO SUAS - CRIANÇA FELIZ	150.000,00
08.244.0005.2367.000	FOGO NA PANELA	500.000,00
08.334.0005.2369.000	IMPLANTAÇÃO DO PROGRAMA PRIMEIRO EMPREGO	700.000,00
08.122.0002.2082.000	BENEFICIOS EVENTUAIS, CIRCUNSTANCIAS E EMERG.	50.000,00
08.122.0002.2018.000	TREINAMENTO E CAPACITAÇÃO DE SERVIDORES MUNICIPAIS	20.000,00
08.243.0005.1023.000	AQ. EQUIP. MAT. PERMANENTE-BOLSA FAMILIA E C.U.	30.000,00
08.122.0002.1025.000	AQ. DE EQUIP. MAT. PERMANENTES	20.000,00
08.122.0002.2075.000	MANUTENÇÃO DA SEC. MUN. TRABALHO PROMOÇÃO SOCIAL	1.636.000,00
08.122.0002.2377.000	criação e manutenção do prog. ESTÁGIO PARA JOVENS NA PMC	150.000,00
08.243.0005.1022.000	AQ. DE EQUIP. MAT. PERMANENTE GESTÃO SUAS	30.000,00
08.243.0005.2079.000	MANUT. DO BL - PROT. SOC. ESP. DE MÉDIA E ALTA COMPLEXIDADE	157.000,00
08.243.0005.1025.000	AQ. DE EQUIP. MAT. PERMANENTES	230.000,00
08.243.0005.1049.000	REFORMA E MODERNIZAÇÃO DO CRAS	550.000,00
08.243.0005.1050.000	AQUISIÇÃO DE ÔNIBUS P/ O CREAS	270.000,00
08.243.0005.1054.000	CONSTRUÇÃO DO CREAS	520.000,00
08.243.0005.2078.000	MANUT. DOS PROG. DE PROTEÇÃO SOCIAL BÁSICA	520.000,00
TOTAL		5.930.410,66

**PREF. MUN. DE OURILANDIA DO NORTE**

AV. DAS NAÇÕES - CNPJ:22980643/0001-81

Orçamento Programa - Exercício de 2020

Anexo 10

ORÇAMENTO DOS FUNDOS ESPECIAIS

Page 5

(Inc. I, § 2º, Art.2º)

7 FMDCA-FUNDO MUN. DO DIREITO DA CRIANÇA E DO ADOLESCENTE**RECEITA**

Classif.	Discriminação	Valor R\$
2418.10.9.	OUTRAS TRANSFERÊNCIAS DE CONVÊNIOS DA UNIÃO - PRINCIPAL	200.000,00
	Recursos Próprios do Município	828.000,00
	TOTAL	1.028.000,00

PLANO DE APLICACAO

Classif.	Discriminação	Valor R\$
08.243.0005.2331.000	MANUTENÇÃO DAS ATIVIDADES DA CASA DE ABRIGO	50.000,00
08.243.0005.2376.000	DOAÇÃO DE UNIFORMES ESCOLARES A FAMILIAS CARENTES	10.000,00
08.243.0005.2105.000	MANUTENÇÃO DA CASA DE PASSAGEM	200.000,00
08.243.0005.2106.000	MANUTENÇÃO DO FUNDO MUNICIPAL DOS DIREITOS DA CRIANÇA E I	193.000,00
08.243.0005.2109.000	APOIO A ENTIDADE FILANTRÓPICA (ASSOCIAÇÃO NIPO-BRASILEIRA)	40.000,00
08.243.0005.2110.000	MANUTENÇÃO DAS ATIVIDADES DO CMDCA	55.000,00
08.243.0005.1055.000	AQUISIÇÃO DE EQUIPAMENTOS E MAT. PERMANENTES	280.000,00
08.243.0005.2375.000	APOIO A ENTIDADE FILANTRÓPICA - APAE	50.000,00
08.243.0005.2374.000	APOIO A ENTIDADE FILANTRÓPICA - LIGA ESPORTIVA DE OURILANDIA	50.000,00
08.243.0005.2373.000	APOIO A ENTIDADE FILANTRÓPICA - CLUBE DE MÃES	50.000,00
08.243.0005.2372.000	APOIO A ENTIDADES FILANTRÓPICAS	50.000,00
	TOTAL	1.028.000,00

**PREF. MUN. DE OURILANDIA DO NORTE**

AV. DAS NAÇÕES - CNPJ:22980643/0001-81

Orçamento Programa - Exercício de 2020

ORÇAMENTO DOS FUNDOS ESPECIAIS

(Inc. I, § 2º, Art.2º)

Anexo 10

Page 6

8 FMMA-FUNDO MUN. DE MEIO AMBIENTE**RECEITA**

Classif.	Discriminação	Valor R\$
		0,00
	Recursos Próprios do Município	1.610.000,00
	TOTAL	1.610.000,00

PLANO DE APLICACAO

Classif.	Discriminação	Valor R\$
18.541.0007.2098.000	ZONEAMENTO ECONÔMICO ECOLÓGICO	30.000,00
18.541.0007.1059.000	ARBORIZAÇÃO DOS ESPAÇOS PÚBLICOS	140.000,00
18.541.0002.2371.000	AÇÕES DE MEIO AMBIENTE E SUSTENTABILIDADE - CUSTEIO	250.000,00
18.541.0002.1112.000	AÇÕES DE MEIO AMBIENTE E SUSTENTABILIDADE - INVESTIMENTO	500.000,00
18.124.0002.2370.000	MANUTENÇÃO DO CONSELHO MUN. DE MEIO AMBIENTE	50.000,00
18.122.0002.2096.000	MANUT.DA SEC. MUN. DE MEIO AMBIENTE/FMMA	540.000,00
18.122.0002.1055.000	AQUISIÇÃO DE EQUIPAMENTOS E MAT. PERMANENTES	100.000,00
	TOTAL	1.610.000,00

**PREF. MUN. DE OURILANDIA DO NORTE**

AV. DAS NAÇÕES - CNPJ:22980643/0001-81

Orçamento Programa - Exercício de 2020

Anexo 10

ORÇAMENTO DOS FUNDOS ESPECIAIS

Page 7

(Inc. I, § 2º, Art.2º)

9 FMHIS-FUNDO MUN. DE HABITAÇÃO INTERESSE SOCIAL**RECEITA**

Classif.	Discriminação	Valor R\$
1321.00.1.	REMUNERAÇÃO DE DEPÓSITOS BANCÁRIOS - PRINCIPAL	1.000,00
2418.10.9.	OUTRAS TRANSFERÊNCIAS DE CONVÊNIOS DA UNIÃO - PRINCIPAL	949.000,00
	Recursos Próprios do Município	1.015.000,00
TOTAL		1.965.000,00

PLANO DE APLICACAO

Classif.	Discriminação	Valor R\$
16.482.0010.2134.000	MANUTENÇÃO DO FUNDO DE HABITAÇÃO DE INTERESSE SOCIAL	45.000,00
16.482.0010.2110.000	MANUTENÇÃO DAS ATIVIDADES DO CMDCA	10.000,00
16.482.0010.1078.000	AQ. DE ÁREAS P/ HABITAÇÃO DE INTERESSE SOCIAL	100.000,00
16.482.0010.2364.000	REFORMA UNID. HABIT. DE FAMILIAS CARENTES	350.000,00
16.512.0010.1070.000	CONST. DE MELHORIAS SANITÁRIAS DOMICILIARES	120.000,00
16.481.0010.1075.000	CONST. MORADIAS A FAMÍLIAS DE BAIXA RENDA NA VILA DO ABELHA	250.000,00
16.122.0002.1055.000	AQUISIÇÃO DE EQUIPAMENTOS E MAT. PERMANENTES	20.000,00
16.122.0002.2135.000	MANUTENÇÃO DA SECRETARIA MUNICIPAL DE HABITAÇÃO	340.000,00
16.482.0010.1077.000	CONST. MORADIAS A FAMÍLIAS DE BAIXA RENDA Z. URBANO	500.000,00
16.482.0010.1076.000	REFORMA DE MORADIAS DE P. CARENTES	230.000,00
TOTAL		1.965.000,00

**PREF. MUN. DE OURILANDIA DO NORTE**

AV. DAS NAÇÕES - CNPJ:22980643/0001-81

Orçamento Programa - Exercício de 2020

ORÇAMENTO DOS FUNDOS ESPECIAIS

(Inc. I, § 2º, Art.2º)

Anexo 10

Page 8

10 FMSP-FUNDO MUN. DE SEGURANÇA PÚBLICA**RECEITA**

Classif.	Discriminação	Valor R\$
2428.10.9.	OUTRAS TRANSF.CONVÊNIO DOS ESTADOS - PRINCIPAL	190.000,00
	Recursos Próprios do Município	601.000,00
	TOTAL	791.000,00

PLANO DE APLICACAO

Classif.	Discriminação	Valor R\$
06.122.0002.1055.000	AQUISIÇÃO DE EQUIPAMENTOS E MAT. PERMANENTES	60.000,00
06.122.0002.2148.000	MANUT. DO CONSELHO MUN. DE SEGURANÇA PÚBLICA	57.000,00
06.122.0002.1044.000	AQUISIÇÃO DE VEÍCULOS	50.000,00
06.122.0002.2360.000	MANUT.DAS ATIVIDADES DE SEGURANÇA PÚBLICA	200.000,00
06.122.0002.2143.000	MANUTENÇÃO DA JUNTA DO SERVIÇO MILITAR	30.000,00
06.122.0002.2147.000	MANUTENÇÃO DO FUNDO MUNICIPAL DE SEGURANÇA PÚBLICA	284.000,00
06.181.0002.1088.000	AMPLIAÇÃO DA DELEGACIA DE POLÍCIA CIVIL	110.000,00
	TOTAL	791.000,00

**PREF. MUN. DE OURILANDIA DO NORTE**

AV. DAS NAÇÕES - CNPJ:22980643/0001-81

Orçamento Programa - Exercício de 2020

Anexo 11

Page 1

SEGURIDADE SOCIAL

Codigo	Especificacao	Categoria	Função
08	ASSISTÊNCIA SOCIAL		6.958.410,66
3.1.90.04.00	CONTRATAÇÃO POR TEMPO DETERMINADO	644.950,00	
3.1.90.11.00	VENCIMENTOS E VANTAGENS FIXAS - PESSOAL CIVIL	430.461,00	
3.1.90.13.00	OBRIGAÇÕES PATRONAIS	95.566,00	
3.1.90.92.00	DESPESAS DE EXERCÍCIOS ANTERIORES	1.800,00	
3.1.90.94.00	INDENIZAÇÕES TRABALHISTAS	25.044,00	
3.3.90.04.00	CONTRATAÇÃO POR TEMPO DETERMINADO	33.000,00	
3.3.90.14.00	DIÁRIAS - CIVIL	78.985,00	
3.3.90.30.00	MATERIAL DE CONSUMO	1.296.546,63	
3.3.90.32.00	MATERIAL DE DISTRIBUIÇÃO GRATUITA	695.200,00	
3.3.90.33.00	PASSAGENS E DESPESAS COM LOCOMOÇÃO	63.662,00	
3.3.90.35.00	SERVIÇOS DE CONSULTORIA	298.905,00	
3.3.90.36.00	OUTROS SERVIÇOS DE TERCEIROS - PESSOA FÍSICA	364.943,63	
3.3.90.39.00	OUTROS SERVIÇOS DE TERCEIROS - PESSOA JURÍDICA	855.347,40	
3.3.90.40.00	SERVIÇOS DE TECNOLOGIA DA INFORMAÇÃO E COMU	50.000,00	
3.3.90.47.00	OBRIGAÇÕES TRIBUTÁRIAS E CONTRIBUTIVAS	45.000,00	
3.3.90.48.00	OUTROS AUXÍLIOS FINANCEIROS A PESSOAS FÍSICAS	24.000,00	
3.3.90.92.00	DESPESAS DE EXERCÍCIOS ANTERIORES	7.000,00	
3.3.90.93.00	INDENIZAÇÕES E RESTITUIÇÕES	18.000,00	
4.4.90.51.00	OBRAS E INSTALAÇÕES	1.070.000,00	
4.4.90.52.00	EQUIPAMENTOS E MATERIAL PERMANENTE	860.000,00	
10	SAÚDE		23.070.185,23
3.1.90.04.00	CONTRATAÇÃO POR TEMPO DETERMINADO	3.760.993,69	
3.1.90.11.00	VENCIMENTOS E VANTAGENS FIXAS - PESSOAL CIVIL	4.996.813,27	
3.1.90.13.00	OBRIGAÇÕES PATRONAIS	922.834,02	
3.1.90.92.00	DESPESAS DE EXERCÍCIOS ANTERIORES	718.450,38	
3.1.90.94.00	INDENIZAÇÕES TRABALHISTAS	173.625,00	
3.3.90.14.00	DIÁRIAS - CIVIL	239.129,13	
3.3.90.30.00	MATERIAL DE CONSUMO	2.936.592,90	
3.3.90.32.00	MATERIAL DE DISTRIBUIÇÃO GRATUITA	150.000,00	
3.3.90.33.00	PASSAGENS E DESPESAS COM LOCOMOÇÃO	517.373,96	
3.3.90.35.00	SERVIÇOS DE CONSULTORIA	250.000,00	
3.3.90.36.00	OUTROS SERVIÇOS DE TERCEIROS - PESSOA FÍSICA	328.901,00	
3.3.90.39.00	OUTROS SERVIÇOS DE TERCEIROS - PESSOA JURÍDICA	3.718.139,13	
3.3.90.40.00	SERVIÇOS DE TECNOLOGIA DA INFORMAÇÃO E COMU	263.951,00	
3.3.90.47.00	OBRIGAÇÕES TRIBUTÁRIAS E CONTRIBUTIVAS	80.600,00	
3.3.90.48.00	OUTROS AUXÍLIOS FINANCEIROS A PESSOAS FÍSICAS	293.887,00	
3.3.90.92.00	DESPESAS DE EXERCÍCIOS ANTERIORES	22.000,00	
3.3.90.93.00	INDENIZAÇÕES E RESTITUIÇÕES	51.894,75	
4.4.90.51.00	OBRAS E INSTALAÇÕES	2.990.640,69	
4.4.90.52.00	EQUIPAMENTOS E MATERIAL PERMANENTE	654.359,31	



PREF. MUN. DE OURILANDIA DO NORTE

AV. DAS NAÇÕES - CNPJ:22980643/0001-81

Orçamento Programa - Exercício de 2020

SEGURIDADE SOCIAL

Anexo 11

Page 2

Codigo	Especificacao	Categoria	Função
TOTAL			30.028.595,89

DEMONSTRATIVOS AUXILIARES

**PREF. MUN. DE OURILANDIA DO NORTE**

AV. DAS NAÇÕES - CNPJ:22980643/0001-81

Orçamento Programa - Exercício de 2020

RECEITA CORRENTE LIQUIDA - LC 101, ART. 2, Inciso IV

Quadro 20

Page 1

Código	Especificação	Previsão
1000.00.0.0.0	RECEITAS CORRENTES	
1100.00.0.0.0	IMPOSTOS, TAXAS E CONTRIBUIÇÕES DE MELHORIA	11.939.275,24
1200.00.0.0.0	CONTRIBUIÇÕES	1.048.965,36
1300.00.0.0.0	RECEITA PATRIMONIAL	1.234.851,14
1600.00.0.0.0	RECEITA DE SERVIÇOS	2.013.600,45
1700.00.0.0.0	TRANSFERÊNCIAS CORRENTES	107.220.260,98
1900.00.0.0.0	OUTRAS RECEITAS CORRENTES	183.234,13
9500.00.0.0.0	(R) DEDUÇÕES DO FUNDEB	-10.590.431,88
	TOTAL	113.049.755,42

Percentual de Gastos com Pessoal**Legislativo***Despesa com Pessoal* 3.204.357,01**Deduções**

Categoria	Tipo	Valor	Descrição da Dedução
3.1.90.94.00	NV	5.000,00	INDENIZAÇÕES TRABALHISTAS
Total Deduções		5.000,00	
Despesa Líquida:		3.199.357,01	
Percentual Aplicado:		2,83 %	

Executivo*Despesa com Pessoal* 52.192.858,23**Deduções**

Categoria	Tipo	Valor	Descrição da Dedução
3.1.90.92.00	NV	1.118.814,38	DESPESAS DE EXERCÍCIOS ANTERIORES
3.1.90.94.00	NV	2.296.852,65	INDENIZAÇÕES TRABALHISTAS
Total Deduções		3.415.667,03	
Despesa Líquida:		48.777.191,20	
Percentual Aplicado:		43,15 %	



PREF. MUN. DE OURILANDIA DO NORTE
AV. DAS NAÇÕES - CNPJ:22980643/0001-81

Orçamento Programa - Exercício de 2020

Page 1

ANÁLISE DE APLICAÇÃO NO ENSINO

RECEITAS RESULTANTE DE IMPOSTOS (Caput do art. 212 da Constituição)	Valor Previsto	Obrig.(25%)
1. RECEITAS DE IMPOSTOS	10.750.311,14	2.687.577,79
1.1 - Receita Resultante do Imposto sobre a Propriedade Predial e Territorial Urbana - IPTU	1.953.612,29	488.403,07
1.1.1 - IPTU	1.885.362,29	471.340,57
1.1.2 - Multas, Juros de Mora, Dívida Ativa e Outros Encargos do IPTU	68.250,00	17.062,50
1.2 - Receitas Resultante do Imposto sobre Transmissão Inter Vivos - ITBI	267.750,00	66.937,50
1.2.1 - ITBI	262.500,00	65.625,00
1.2.2 - Multas, Juros de Mora, Dívida Ativa e Outros Encargos do ITBI	5.250,00	1.312,50
1.3 - Receitas Resultante do Imposto sobre Serviços de Qualquer Natureza - ISS	7.688.948,85	1.922.237,21
1.3.1 - ISS	7.596.745,64	1.899.186,41
1.3.2 - Multas, Juros de Mora, Dívida Ativa e Outros Encargos do ISS	92.203,21	23.050,80
1.4 - Receitas Resultante do Imposto de Renda Retido na Fonte - IRRF	840.000,00	210.000,00
2. RECEITAS DE TRANSFERÊNCIAS CONSTITUCIONAIS E LEGAIS	54.002.159,40	13.500.539,85
2.1 - Cota-Parte FPM	24.801.042,00	6.200.260,50
2.1.1 - Parcela referente à CF, art. 159, I alínea b	23.751.042,00	5.937.760,50
2.1.2 - Parcela referente à CF, art. 159, I alínea d	525.000,00	131.250,00
2.1.3 - Parcela referente à CF, art. 159, I alínea e	525.000,00	131.250,00
2.2 - Cota-Parte ICMS	26.661.600,00	6.665.400,00
2.3 - ICMS-Desoneração - L.C. nº87/1996	277.725,00	69.431,25
2.4 - Cota-Parte IPI-Exportação	582.111,60	145.527,90
2.5 - Cota-Parte ITR	193.296,60	48.324,15
2.6 - Cota-Parte IPVA	1.486.384,20	371.596,05
2.7 - Cota-Parte IOF-Ouro	0,00	0,00
3. TOTAL DA RECEITA DE IMPOSTOS (1+2)	64.752.470,54	16.188.117,64
RECEITAS ADICIONAIS PARA FINANCIAMENTO DO ENSINO	Valor Previsto	Obrig.(100%)
4. RECEITA DA APLICAÇÃO FINANCEIRA DE OUTROS RECURSOS DE IMPOSTOS VINCULADOS AO ENSINO	0,00	0,00
5. RECEITA DE TRANSFERÊNCIA DO FNDE	2.340.666,30	2.340.666,30
5.1 - Transferências do Salário-Educação	737.000,00	737.000,00
5.2 - Transferências Diretas - PDDE	49.000,00	49.000,00
5.3 - Transferências Diretas - PNAE	943.200,00	943.200,00
5.4 - Transferências Diretas - PNATE	61.800,00	61.800,00
5.5 - Outras Transferências do FNDE	480.666,30	480.666,30
5.6 - Aplicação Financeira dos Recursos do FNDE	69.000,00	69.000,00
6. RECEITA DE TRANSFERÊNCIAS DE CONVÊNIOS	1.034.736,00	1.034.736,00
6.1 - Transferências de Convênios	1.032.736,00	1.032.736,00
6.2 - Aplicação Financeira dos Recursos de Convênios	2.000,00	2.000,00
7. RECEITA DE OPERAÇÕES DE CRÉDITO	0,00	0,00
8. OUTRAS RECEITAS PARA FINANCIAMENTO DO ENSINO	0,00	0,00
9. TOTAL DAS OUTRAS RECEITAS ADICIONAIS DO ENSINO (4+5+6+7+8)	3.375.402,30	3.375.402,30



PREF. MUN. DE OURILANDIA DO NORTE
AV. DAS NAÇÕES - CNPJ:22980643/0001-81

Orçamento Programa - Exercício de 2020

Page 2

ANÁLISE DE APLICAÇÃO NO ENSINO

RECEITAS DO FUNDEB	Valor Previsto
10. RECEITAS DESTINADAS AO FUNDEB	10.590.431,88
10.1 - Cota-Parte FPM Destinada ao FUNDEB - (20% de 2.1.1)	4.750.208,40
10.2 - Cota-Parte ICMS Destinada ao FUNDEB - (20% de 2.2)	5.332.320,00
10.3 - ICMS - Desoneração Destinada ao FUNDEB - (20% de 2.3)	55.545,00
10.4 - Cota-Parte IPI-Exportação Destinada ao FUNDEB - (20% de 2.4)	116.422,32
10.5 - Cota-Parte ITR Destinada ao FUNDEB - (20% de 2.5)	38.659,32
10.6 - Cota-Parte IPVA Destinada ao FUNDEB - (20% de 2.6)	297.276,84
11. RECEITAS RECEBIDAS DO FUNDEB	32.429.409,26
11.1 - Transferências de Recursos do FUNDEB	19.686.712,75
11.2 - Complementação da União ao FUNDEB	12.532.696,51
11.3 - Receita de Aplicação Financeira dos Recursos do FUNDEB	210.000,00
12. RESULTADO LÍQUIDO DAS TRANSFERÊNCIAS DO FUNDEB (11.1 - 10)	9.096.280,87
12.1 - ACRÉSCIMO RESULTANTE DAS TRANSFERÊNCIAS DO FUNDEB	9.096.280,87
12.2 - DECRÉSCIMO RESULTANTE DAS TRANSFERÊNCIAS DO FUNDEB	0,00
DESPESAS DO FUNDEB	Valor Fixado
13. ORÇADO DOS PROFISSIONAIS DO MAGISTÉRIO	21.326.218,94
13.1 - Com Educação Infantil	5.226.218,94
13.2 - Com Ensino Fundamental	16.100.000,00
14. OUTRAS DESPESAS	11.103.190,32
14.1 - Com Educação Infantil	2.843.000,00
14.2 - Com Ensino Fundamental	8.260.190,32
15. TOTAL DAS DESPESAS DO FUNDEB (13+14)	32.429.409,26
16. TOTAL DAS DESPESAS DO FUNDEB PARA FINS DE LIMITE (15)	100,00
16.1 - Mínimo de 60% do FUNDEB na Remuneração do Magistério $((13)/(11) \times 100\%)$	65,76
16.2 - Máximo de 40% em Despesa com MDE, que não Remuneração do Magistério $((14)/(11) \times 100\%)$	34,24
DESPESAS COM MANUTENÇÃO/DESENV.DO ENSINO CUSTEADAS COM RECEITA RESULTANTE DE IMPOSTOS E RECURSOS DO FUNDEB	Valor Fixado
17. EDUCAÇÃO INFANTIL	8.519.218,94
17.1 - Creche	4.543.095,36
17.1.1 - Despesas Custeadas com Recursos do FUNDEB	4.318.095,36
17.1.2 - Despesas Custeadas com Outros Recursos de Impostos	225.000,00
17.2 Pré-escola	3.976.123,58
17.2.1 - Despesas Custeadas com Recursos do FUNDEB	3.751.123,58
17.2.2 - Despesas Custeadas com Outros Recursos de Impostos	225.000,00
18. ENSINO FUNDAMENTAL	30.444.276,20
18.1 - Despesas Custeadas com Recursos do FUNDEB	24.360.190,32
18.2 - Despesas Custeadas com Outros Recursos de Impostos	6.084.085,88
OUTRAS DESPESAS DO MDE	Valor Fixado
19. ENSINO MÉDIO	0,00
20. ENSINO SUPERIOR	0,00
21. ENSINO PROFISSIONAL NÃO INTEGRADO AO ENSINO REGULAR	0,00

**PREF. MUN. DE OURILANDIA DO NORTE**

AV. DAS NAÇÕES - CNPJ:22980643/0001-81

Orçamento Programa - Exercício de 2020

Page 3

ANÁLISE DE APLICAÇÃO NO ENSINO

22. OUTRAS	0,00
23. TOTAL DAS DESPESAS COM AÇÕES TÍPICAS DE MANUTENÇÃO E DESENVOLVIMENTO (17+18+19+20+21+22)	38.963.495,14
DEDUÇÕES CONSIDERADAS PARA FINS DE LIMITE CONSTITUCIONAL	
24. RESULTADOS LÍQUIDOS DAS TRANSFERÊNCIAS DO FUNDEB = (12)	9.096.280,87
25. DESPESAS CUSTEADAS COM A COMPLEMENTAÇÃO DO FUNDEB NO EXERCÍCIO	12.532.696,51
26. TOTAL DAS DEDUÇÕES CONSIDERADAS PARA FINS DE LIMITE (24+25)	21.628.977,38
27. TOTAL DAS DESPESAS PARA FINS DE LIMITE ((17+18)-26)	17.334.517,76
28. PERCENTUAL DE APLICAÇÃO EM MDE SOBRE A RECEITA LÍQUIDA DE IMPOSTOS ((27)/(3)x100) - LIMITE 25%	26,77
OUTRAS INFORMAÇÕES PARA CONTROLE	
29. DESPESAS CUSTEADAS COM A APLICAÇÃO FINANCEIRA DE OUTROS RECURSOS DE IMPOSTOS VINCULADOS AO ENSINO	0,00
30. DESPESAS CUSTEADAS COM A CONTRIBUIÇÃO SOCIAL DO SALÁRIO-EDUCAÇÃO	738.000,00
31. DESPESAS CUSTEADAS COM OPERAÇÕES DE CRÉDITO	0,00
32. DESPESAS CUSTEADAS COM OUTRAS RECEITAS PARA FINANCIAMENTO DO ENSINO	2.637.402,30
33. TOTAL DAS OUTRAS DESPESAS CUSTEADAS COM RECEITAS ADICIONAIS PARA FINANCIAMENTO DO ENSINO (29+30+31+32)	3.375.402,30
34. TOTAL GERAL DAS DESPESAS COM MDE (23+33)	42.338.897,44



ANÁLISE DE APLICAÇÃO NA SAÚDE

RECEITAS RESULTANTE DE IMPOSTOS (Caput do art. 212 da Constituição)	Previsão	Obrig.(15%)
1. RECEITAS DE IMPOSTOS	10.750.311,14	1.612.546,67
1.1 - Receita Resultante do Imposto sobre a Propriedade Predial e Territorial Urbana - IPTU	1.953.612,29	293.041,84
1.1.1 - IPTU	1.885.362,29	282.804,34
1.1.2 - Multas, Juros de Mora, Dívida Ativa e Outros Encargos do IPTU	68.250,00	10.237,50
1.2 - Receitas Resultante do Imposto sobre Transmissão Inter Vivos - ITBI	267.750,00	40.162,50
1.2.1 - ITBI	262.500,00	39.375,00
1.2.2 - Multas, Juros de Mora, Dívida Ativa e Outros Encargos do ITBI	5.250,00	787,50
1.3 - Receitas Resultante do Imposto sobre Serviços de Qualquer Natureza - ISS	7.688.948,85	1.153.342,33
1.3.1 - ISS	7.596.745,64	1.139.511,85
1.3.2 - Multas, Juros de Mora, Dívida Ativa e Outros Encargos do ISS	92.203,21	13.830,48
1.4 - Receitas Resultante do Imposto de Renda Retido na Fonte - IRRF	840.000,00	126.000,00
2. RECEITAS DE TRANSFERÊNCIAS CONSTITUCIONAIS E LEGAIS	52.952.159,40	7.942.823,91
2.1 - Cota-Parte FPM	23.751.042,00	3.562.656,30
2.2 - Cota-Parte ITR	193.296,60	28.994,49
2.3 - Cota-Parte IPVA	1.486.384,20	222.957,63
2.4 - Cota-Parte ICMS	26.661.600,00	3.999.240,00
2.5 - Cota-Parte IPI-Exportação	582.111,60	87.316,74
2.6 - Compensação Financeiras Provenientes de Impostos e Transf. Constitucionais	277.725,00	41.658,75
2.6.1 - Desoneração ICMS (LC 87/96)	277.725,00	41.658,75
2.6.2 - Outras	0,00	0,00
3 - TOTAL DAS RECEITAS RESULTANTES DE IMPOSTOS E TRANSFERÊNCIAS CONSTITUCIONAIS E LEGAIS = (1 + 2)	63.702.470,54	9.555.370,58
4. DESPESAS COM AÇÕES E SERVIÇOS PÚBLICOS DE SAÚDE (ASPS) - POR SUBFUNÇÃO E CATEGORIA ECONÔMICA	Fixado	
4.1 - ATENÇÃO BÁSICA	1.485.000,00	
4.1.1 - Despesas Correntes	1.460.000,00	
4.1.2 - Despesas de Capital	25.000,00	
4.2 - ASSISTÊNCIA HOSPITALAR E AMBULATORIAL	2.830.185,23	
4.2.1 - Despesas Correntes	2.830.185,23	
4.2.2 - Despesas de Capital	0,00	
4.3 - SUPORTE PROFILÁTICO E TERAPÊUTICO	100.000,00	
4.3.1 - Despesas Correntes	100.000,00	
4.3.2 - Despesas de Capital	0,00	
4.4 - VIGILÂNCIA SANITÁRIA	30.000,00	
4.4.1 - Despesas Correntes	30.000,00	
4.4.2 - Despesas de Capital	0,00	
4.5 - VIGILÂNCIA EPIDEMIOLÓGICA	283.000,00	
4.5.1 - Despesas Correntes	283.000,00	
4.5.2 - Despesas de Capital	0,00	
4.6 - ALIMENTAÇÃO E NUTRIÇÃO	0,00	
4.6.1 - Despesas Correntes	0,00	
4.6.2 - Despesas de Capital	0,00	



ANÁLISE DE APLICAÇÃO NA SAÚDE

4.7 - OUTRAS SUBFUNÇÕES (X)	5.935.000,00
4.7.1 - Despesas Correntes	5.720.000,00
4.7.2 - Despesas de Capital	215.000,00
5 - TOTAL (4.1 + 4.2 + 4.3 + 4.4 + 4.5 + 4.6 + 4.7)	10.663.185,23
6 - APURAÇÃO DO CUMPRIMENTO DO LIMITE MÍNIMO PARA APLICAÇÃO EM ASPs	
6.1 - Diferença entre o Valor Aplicado e a Despesa Mínima a ser Aplicada (5 - 3)	1.107.814,65
6.2 - PERCENTUAL DA RECEITA DE IMPOSTOS E TRANSFERÊNCIAS CONSTITUCIONAIS E LEGAIS APLICADO EM ASPs(5 /3) * 100 (Mínimo de 15	16,74
7 - RECEITAS ADICIONAIS PARA O FINANCIAMENTO DA SAÚDE NÃO COMPUTADAS NO CÁLCULO DO MÍNIMO	
7.1 - RECEITAS DE TRANSFERÊNCIAS PARA A SAÚDE	11.551.000,00
7.1.1 - Proveniente da União - Fundo a Fundo	11.502.000,00
7.1.2 - Proveniente dos Estados	49.000,00
7.1.3 - Proveniente de outros Municípios	0,00
7.2 - RECEITA DE OPERAÇÕES DE CRÉDITO INTERNAS E EXTERNAS VINCULADAS A SAÚDE	0,00
7.3 - OUTRAS RECEITAS	856.000,00
8 - TOTAL DE RECEITAS ADICIONAIS PARA FINANCIAMENTO DA SAÚDE (7.1 + 7.2 + 7.3)	12.407.000,00
9 - DESPESAS COM SAÚDE POR SUBFUNÇÕES E CATEGORIA ECONÔMICA NÃO COMPUTADAS NO CÁLCULO DO MÍNIMO	
9.1 - ATENÇÃO BÁSICA	7.077.000,00
9.1.1 - Despesas Correntes	4.197.000,00
9.1.2 - Despesas de Capital	2.880.000,00
9.2 - ASSISTÊNCIA HOSPITALAR E AMBULATORIAL	4.020.000,00
9.2.1 - Despesas Correntes	4.020.000,00
9.2.2 - Despesas de Capital	0,00
9.3 - SUPORTE PROFILÁTICO E TERAPÊUTICO	227.000,00
9.3.1 - Despesas Correntes	227.000,00
9.3.2 - Despesas de Capital	0,00
9.4 - VIGILÂNCIA SANITÁRIA	34.000,00
9.4.1 - Despesas Correntes	34.000,00
9.4.2 - Despesas de Capital	0,00
9.5 - VIGILÂNCIA EPIDEMIOLÓGICA	474.000,00
9.5.1 - Despesas Correntes	474.000,00
9.5.2 - Despesas de Capital	0,00
9.6 - ALIMENTAÇÃO E NUTRIÇÃO	50.000,00
9.6.1 - Despesas Correntes	50.000,00
9.6.2 - Despesas de Capital	0,00
9.7 - OUTRAS SUBFUNÇÕES	525.000,00
9.7.1 - Despesas Correntes	0,00
9.7.2 - Despesas de Capital	525.000,00
10 - TOTAL DAS DESPESAS NÃO COMPUTADAS NO CÁLCULO DO MÍNIMO (9.1 + 9.2 + 9.3 + 9.4 + 9.5 + 9.6 + 9.7)	12.407.000,00



PREF. MUN. DE OURILANDIA DO NORTE

AV. DAS NAÇÕES - CNPJ:22980643/0001-81

Orçamento Programa - Exercício de 2020

Quadro 16

Page 3

ANÁLISE DE APLICAÇÃO NA SAÚDE

19 - DESPESAS TOTAIS COM SAÚDE (Computadas e não computadas no cálculo do limite mínimo)

20 - ATENÇÃO BÁSICA (4.1 + 9.1)	8.562.000,00
21 - ASSISTÊNCIA HOSPITALAR E AMBULATORIAL (4.2 + 9.2)	6.850.185,23
22 - SUPORTE PROFILÁTICO E TERAPÊUTICO (4.3 + 9.3)	327.000,00
23 - VIGILÂNCIA SANITÁRIA (4.4 + 9.4)	64.000,00
24 - VIGILÂNCIA EPIDEMIOLÓGICA (4.5 + 9.5)	757.000,00
25 - ALIMENTAÇÃO E NUTRIÇÃO (4.6 + 9.6)	50.000,00
26 - OUTRAS SUBFUNÇÕES (4.7 + 9.7)	6.460.000,00
27 - TOTAL DAS DESPESAS COM SAÚDE (20 + 21 + 22 + 23 + 24 + 25 + 26)	23.070.185,23

**PREF. MUN. DE OURILANDIA DO NORTE**

AV. DAS NAÇÕES - CNPJ:22980643/0001-81

Orçamento Programa - Exercício de 2020

DESPESA POR ELEMENTO ECONÔMICO

Quadro 18

Page 1

Cod.	Descrição	Elemento	Grupo/Mod	Categoria
3. 0. 00. 00	DESPESAS CORRENTES			<u>95.980.508,94</u>
3. 1. 00. 00	PESSOAL E ENCARGOS SOCIAIS		<u>55.397.215,24</u>	
3. 1. 90. 00	APLICAÇÕES DIRETAS		55.397.215,24	
3. 1. 90. 04	CONTRATAÇÃO POR TEMPO DETERMINADO	13.828.174,57		
3. 1. 90. 11	VENCIMENTOS E VANTAGENS FIXAS - PESSOAL CIVIL	32.217.271,91		
3. 1. 90. 13	OBRIGAÇÕES PATRONAIS	5.931.101,73		
3. 1. 90. 92	DESPESAS DE EXERCÍCIOS ANTERIORES	1.118.814,38		
3. 1. 90. 94	INDENIZAÇÕES E RESTITUIÇÕES TRABALHISTAS	2.301.852,65		
3. 2. 00. 00	JUROS E ENCARGOS DA DÍVIDA		<u>52.200,00</u>	
3. 2. 90. 00	APLICAÇÕES DIRETAS		52.200,00	
3. 2. 90. 21	JUROS SOBRE A DÍVIDA POR CONTRATO	25.000,00		
3. 2. 90. 22	OUTROS ENCARGOS SOBRE A DÍVIDA POR CONTRATO	25.000,00		
3. 2. 90. 92	DESPESAS DE EXERCÍCIOS ANTERIORES	2.200,00		
3. 3. 00. 00	OUTRAS DESPESAS CORRENTES		<u>40.531.093,70</u>	
3. 3. 50. 00	TRANSFERÊNCIAS A INSTITUIÇÕES PRIVADAS SEM FINS LUCRATIVOS		28.000,00	
3. 3. 50. 43	SUBVENÇÕES SOCIAIS	28.000,00		
3. 3. 90. 00	APLICAÇÕES DIRETAS		40.503.093,70	
3. 3. 90. 04	CONTRATAÇÃO POR TEMPO DETERMINADO	33.000,00		
3. 3. 90. 14	DIÁRIAS - CIVIL	1.252.112,28		
3. 3. 90. 30	MATERIAL DE CONSUMO	16.545.802,14		
3. 3. 90. 31	PREMIAÇÕES CULTURAIS, ARTÍSTICAS, CIENTÍFICAS, DESPORTIVAS E RECREATIVAS	31.000,00		
3. 3. 90. 32	MATERIAL, BEM OU SERVIÇO PARA DISTRIBUIÇÃO GRATUITA	1.485.100,00		
3. 3. 90. 33	PASSAGENS E DESPESAS COM LOCOMOÇÃO	1.386.247,05		
3. 3. 90. 35	SERVIÇOS DE CONSULTORIA	2.338.145,91		
3. 3. 90. 36	OUTROS SERVIÇOS DE TERCEIROS - PESSOA FÍSICA	3.670.721,64		
3. 3. 90. 39	OUTROS SERVIÇOS DE TERCEIROS - PESSOA JURÍDICA	10.833.639,94		
3. 3. 90. 40	SERVIÇOS DE TECNOLOGIA DA INFORMAÇÃO E COMUNICAÇÃO	701.279,15		
3. 3. 90. 47	OBRIGAÇÕES TRIBUTÁRIAS E CONTRIBUTIVAS	964.960,86		
3. 3. 90. 48	OUTROS AUXÍLIOS FINANCEIROS A PESSOAS FÍSICAS	499.887,00		
3. 3. 90. 91	SENTENÇAS JUDICIAIS	50.000,00		
3. 3. 90. 92	DESPESAS DE EXERCÍCIOS ANTERIORES	157.227,00		
3. 3. 90. 93	INDENIZAÇÕES E RESTITUIÇÕES	511.970,73		
4. 0. 00. 00	DESPESAS DE CAPITAL			<u>38.758.424,12</u>
4. 4. 00. 00	INVESTIMENTOS		<u>38.258.424,12</u>	
4. 4. 90. 00	APLICAÇÕES DIRETAS		38.258.424,12	
4. 4. 90. 51	OBRAS E INSTALAÇÕES	30.941.118,49		
4. 4. 90. 52	EQUIPAMENTOS E MATERIAL PERMANENTE	6.967.305,63		
4. 4. 90. 61	AQUISIÇÃO DE IMÓVEIS	350.000,00		
4. 6. 00. 00	AMORTIZAÇÃO DA DÍVIDA		<u>500.000,00</u>	
4. 6. 90. 00	APLICAÇÕES DIRETAS		500.000,00	
4. 6. 90. 71	PRINCIPAL DA DÍVIDA CONTRATUAL RESGATADO	500.000,00		
9. 0. 00. 00	RESERVA DE CONTINGÊNCIA			<u>589.797,00</u>
9. 9. 00. 00	RESERVA DE CONTINGÊNCIA		<u>589.797,00</u>	
9. 9. 99. 00	RESERVA DE CONTINGÊNCIA		589.797,00	
9. 9. 99. 99	RESERVA DE CONTINGÊNCIA	589.797,00		



PREF. MUN. DE OURILANDIA DO NORTE

AV. DAS NAÇÕES - CNPJ:22980643/0001-81

Orçamento Programa - Exercício de 2020

DESPESA POR ELEMENTO ECONÔMICO

Quadro 18

Page 2

Cod.	Descrição	Elemento	Grupo/Mod	Categoria
TOTAL				135.328.730,06

**PREF. MUN. DE OURILANDIA DO NORTE**

AV. DAS NAÇÕES - CNPJ:22980643/0001-81

Orçamento Programa - Exercício de 2020

RECEITA/DESPESA POR FONTE DE RECURSO

Quadro 19

Page 1

LeiData

Fonte	FRG.FRC.	STN.	Descrição	PREVISÃO	
				RECEITA	DESPESA
1			Recursos do Tesouro - Exercício Corrente	97.386.269,39	97.386.269,39
	00		Recursos Ordinarios	64.956.860,13	64.956.860,13
		1.001	Recursos Ordinários - Recursos do Exercício Corrente	64.956.860,13	64.956.860,13
	38		Transferências de Recursos do FUNDEB	32.429.409,26	32.429.409,26
		1.112	Transferências do FUNDEB 60% - Recursos do Exercício Corrente	12.929.131,56	12.929.131,56
		1.113	Transferências do FUNDEB 40% - Recursos do Exercício Corrente	6.967.581,19	6.967.581,19
		1.114	Transferências do FUNDEB 60% - Complementação da União - Recursos do Exerci	8.397.087,38	8.397.087,38
		1.115	Transferências do FUNDEB 40% - Complementação da União - Recursos do Exerci	4.135.609,13	4.135.609,13
2			Recursos de Outras Fontes - Exercício Corrente	37.942.460,67	37.942.460,67
	29		Transferência de Recursos do SUS	11.607.000,00	11.607.000,00
		1.214	Transferências Fundo a Fundo de Recursos do SUS provenientes do Governo Fedei	8.952.000,00	8.952.000,00
		1.215	Transferências Fundo a Fundo de Recursos do SUS provenientes do Governo Fedei	2.655.000,00	2.655.000,00
	30		Transferência de recursos do FNAS	1.209.410,66	1.209.410,66
		1.311	Transferência de Recursos do Fundo Nacional de Assistência Social - FNAS - Recur	1.209.410,66	1.209.410,66
	31		Transferência de Recursos do FNDE	2.340.666,30	2.340.666,30
		1.120	Transferência do Salário-Educação - Recursos do Exercício Corrente	738.000,00	738.000,00
		1.121	Transferências de Recursos do FNDE Referentes ao Programa Dinheiro Direto na E	50.000,00	50.000,00
		1.122	Transferências de Recursos do FNDE Referentes ao Programa Nacional de Aliment:	946.200,00	946.200,00
		1.123	Transferências de Recursos do FNDE Referentes ao Programa Nacional de Apoio a	62.800,00	62.800,00
		1.124	Outras Transferências de Recursos do FNDE - Recursos do Exercício Corrente	543.666,30	543.666,30
	40		Transferências de Convênios da União	20.905.647,71	20.905.647,71
		1.125	Transferências de Convênios ou de Contratos de Repasse vinculados à Educação -	400.000,00	400.000,00
		1.312	Transferências de Convênios - Assistência Social - Recursos do Exercício Corrente	1.350.000,00	1.350.000,00
		1.510	Outras Transferências de Convênios ou Contratos de Repasse da União - Recursos	19.155.647,71	19.155.647,71
	41		Transferências de Convênios da União para o SUS	750.000,00	750.000,00
		1.220	Transferências de Convênios ou de Contratos de Repasse vinculados à Saúde - Rec	750.000,00	750.000,00
	45		Transferências de Convênios do Estado	345.000,00	345.000,00
		1.312	Transferências de Convênios - Assistência Social - Recursos do Exercício Corrente	155.000,00	155.000,00
		1.520	Outras Transferências de Convênios ou Contratos de Repasse dos Estados - Recur:	190.000,00	190.000,00
	46		Transferência de Convênios do Estado para o SUS	50.000,00	50.000,00
		1.213	Transferências Fundo a Fundo de Recursos do SUS provenientes do Governo Estac	50.000,00	50.000,00
	47		Transf. de Conv. do Estado destinado à Educação	634.736,00	634.736,00
		1.125	Transferências de Convênios ou de Contratos de Repasse vinculados à Educação -	634.736,00	634.736,00
	50		Transf. de Conv. de outras Entidades	100.000,00	100.000,00
		1.940	Outras vinculações de transferências - Recursos do Exercício Corrente	100.000,00	100.000,00
TOTAL				135.328.730,06	135.328.730,06

LEGENDA

FRI: Fonte de Recurso Iduso
FRG: Fonte de Recurso Grupo
FRC: Fonte de Recurso Código
DET: Fonte de Recurso Detalhamento
STN: Fonte de Recurso STN
VG: Vínculo Grupo
VC: Vínculo Código

**PREF. MUN. DE OURILANDIA DO NORTE**

AV. DAS NAÇÕES - CNPJ:22980643/0001-81

Orçamento Programa - Exercício de 2020

ANÁLISE DA DESPESA EM PORCENTAGEM

Quadro 22

Page 1

Código	Especificação	Elemento	Modalidade	Grupo	Categoria Econômica
3.0.00.00	DESPESAS CORRENTES	0	0	0	70,924
3.1.00.00	PESSOAL E ENCARGOS SOCIAIS	0	0	40,9353	0
3.1.90.00	APLICAÇÕES DIRETAS	0	40,9353	0	0
3.1.90.04	CONTRATAÇÃO POR TEMPO DETERMINADO	10,2182	0	0	0
3.1.90.11	VENCIMENTOS E VANTAGENS FIXAS - PESSOAL CIVIL	23,8067	0	0	0
3.1.90.13	OBRIGAÇÕES PATRONAIS	4,3827	0	0	0
3.1.90.92	DESPESAS DE EXERCÍCIOS ANTERIORES	0,8267	0	0	0
3.1.90.94	INDENIZAÇÕES E RESTITUIÇÕES TRABALHISTAS	1,7009	0	0	0
3.2.00.00	JUROS E ENCARGOS DA DÍVIDA	0	0	0,0386	0
3.2.90.00	APLICAÇÕES DIRETAS	0	0,0386	0	0
3.2.90.21	JUROS SOBRE A DÍVIDA POR CONTRATO	0,0185	0	0	0
3.2.90.22	OUTROS ENCARGOS SOBRE A DÍVIDA POR CONTRATO	0,0185	0	0	0
3.2.90.92	DESPESAS DE EXERCÍCIOS ANTERIORES	0,0016	0	0	0
3.3.00.00	OUTRAS DESPESAS CORRENTES	0	0	29,9501	0
3.3.50.00	TRANSFERÊNCIAS A INSTITUIÇÕES PRIVADAS SEM FINS LUCRATIVOS	0	0,0207	0	0
3.3.50.43	SUBVENÇÕES SOCIAIS	0,0207	0	0	0
3.3.90.00	APLICAÇÕES DIRETAS	0	29,9294	0	0
3.3.90.04	CONTRATAÇÃO POR TEMPO DETERMINADO	0,0244	0	0	0
3.3.90.14	DIÁRIAS - CIVIL	0,9252	0	0	0
3.3.90.30	MATERIAL DE CONSUMO	12,2264	0	0	0
3.3.90.31	PREMIAÇÕES CULTURAIS, ARTÍSTICAS, CIENTÍFICAS, DESPORTIVAS	0,0466	0	0	0
3.3.90.32	MATERIAL, BEM OU SERVIÇO PARA DISTRIBUIÇÃO GRATUITA	1,0974	0	0	0
3.3.90.33	PASSAGENS E DESPESAS COM LOCOMOÇÃO	1,0244	0	0	0
3.3.90.35	SERVIÇOS DE CONSULTORIA	1,7278	0	0	0
3.3.90.36	OUTROS SERVIÇOS DE TERCEIROS - PESSOA FÍSICA	2,7124	0	0	0
3.3.90.39	OUTROS SERVIÇOS DE TERCEIROS - PESSOA JURÍDICA	8,0054	0	0	0
3.3.90.40	SERVIÇOS DE TECNOLOGIA DA INFORMAÇÃO E COMUNICAÇÃO - PJ	0,5256	0	0	0
3.3.90.47	OBRIGAÇÕES TRIBUTÁRIAS E CONTRIBUTIVAS	0,713	0	0	0
3.3.90.48	OUTROS AUXÍLIOS FINANCEIROS A PESSOAS FÍSICAS	0,3694	0	0	0
3.3.90.91	SENTENÇAS JUDICIAIS	0,0369	0	0	0
3.3.90.92	DESPESAS DE EXERCÍCIOS ANTERIORES	0,1162	0	0	0
3.3.90.93	INDENIZAÇÕES E RESTITUIÇÕES	0,3783	0	0	0
4.0.00.00	DESPESAS DE CAPITAL	0	0	0	28,6402
4.4.00.00	INVESTIMENTOS	0	0	28,2707	0
4.4.90.00	APLICAÇÕES DIRETAS	0	28,2707	0	0
4.4.90.51	OBRAS E INSTALAÇÕES	22,8637	0	0	0
4.4.90.52	EQUIPAMENTOS E MATERIAL PERMANENTE	5,1484	0	0	0
4.4.90.61	AQUISIÇÃO DE IMÓVEIS	0,2586	0	0	0
4.6.00.00	AMORTIZAÇÃO DA DÍVIDA	0	0	0,3695	0
4.6.90.00	APLICAÇÕES DIRETAS	0	0,3695	0	0
4.6.90.71	PRINCIPAL DA DÍVIDA CONTRATUAL RESGATADO	0,3695	0	0	0
9.0.00.00	RESERVA DE CONTINGÊNCIA	0	0	0	0,4358
9.9.00.00	RESERVA DE CONTINGÊNCIA	0	0	0,4358	0
9.9.99.00	RESERVA DE CONTINGÊNCIA	0	0,4358	0	0
9.9.99.99	RESERVA DE CONTINGÊNCIA	0,4358	0	0	0



PREF. MUN. DE OURILANDIA DO NORTE

AV. DAS NAÇÕES - CNPJ:22980643/0001-81

Orçamento Programa - Exercício de 2020

ANÁLISE DA DESPESA EM PORCENTAGEM

Quadro 22

Page 2

Código	Especificação	Elemento	Modalidade	Grupo	Categoria Econômica
			TOTAL		100,00

**PREF. MUN. DE OURILANDIA DO NORTE**

AV. DAS NAÇÕES - CNPJ:22980643/0001-81

Orçamento Programa - Exercício de 2020

Page 1

QUADRO AUXILIAR DE DETALHAMENTO DA DESPESA

PODER	01	PODER LEGISLATIVO
ORGÃO	11	CÂMARA MUNICIPAL DE OURILÂNDIA DO NORTE
UNIDADE	01	CÂMARA MUNICIPAL

Aplicacao Programada	Proj/Ativ	Finalidade	Categoria	Detalhada	TotalGrupo	Total Categ.	Total Func.
		F.R. - C.A.					
AQUISIÇÃO DE EQUIPAMENTOS E MATERIAIS PERMANENTES - CM	01.031.0001.1001.0000						61.756,00
4 DESPESAS DE CAPIT						61.756,00	
4 INVESTIMENTOS					61.756,00		
EQUIPAMENTOS E MATERIAL PERMANENTE			4.4.90.52.00	61.756,00			
AQUISIÇÃO DE VEÍCULOS - CM	01.031.0001.1002.0000						167.000,00
4 DESPESAS DE CAPIT						167.000,00	
4 INVESTIMENTOS					167.000,00		
EQUIPAMENTOS E MATERIAL PERMANENTE			4.4.90.52.00	167.000,00			
REFORMA E AMPLIAÇÃO DE PREDIO DA CÂMARA MUNICIPAL	01.031.0001.1013.0000						69.000,00
4 DESPESAS DE CAPIT						69.000,00	
4 INVESTIMENTOS					69.000,00		
OBRAS E INSTALAÇÕES			4.4.90.51.00	69.000,00			
REMUNERAÇÃO DOS AGENTES POLÍTICOS POR PARCELA ÚNICA	01.031.0001.2001.0000						1.110.000,00
3 DESPESAS CORREN'						1.110.000,00	
1 PESSOAL E ENCARGOS SOCIAIS					1.110.000,00		
VENCIMENTOS E VANTAGENS FIXAS - PESSOAL CIVIL			3.1.90.11.00	1.110.000,00			
MANUTENÇÃO DA ESCOLA DE INFORMÁTICA DO LEGISLATIVO	01.031.0001.2002.0000						26.000,00
3 DESPESAS CORREN'						26.000,00	
3 OUTRAS DESPESAS CORRENTES					26.000,00		
MATERIAL DE CONSUMO			3.3.90.30.00	13.000,00			
OUTROS SERVIÇOS DE TERCEIROS - PESSOA JURÍDICA			3.3.90.39.00	13.000,00			
DIVULGAÇÃO DOS ATOS ADMINISTRATIVOS DO PODER LEGISLATIVO	01.031.0001.2003.0000						63.000,00
3 DESPESAS CORREN'						63.000,00	
3 OUTRAS DESPESAS CORRENTES					63.000,00		
MATERIAL DE CONSUMO			3.3.90.30.00	32.000,00			
OUTROS SERVIÇOS DE TERCEIROS - PESSOA FÍSICA			3.3.90.36.00	6.000,00			
OUTROS SERVIÇOS DE TERCEIROS - PESSOA JURÍDICA			3.3.90.39.00	25.000,00			
MANUTENÇÃO DE SERVIÇOS ADMINISTRATIVOS	01.031.0001.2005.0000						2.353.415,04
3 DESPESAS CORREN'						2.353.415,04	
1 PESSOAL E ENCARGOS SOCIAIS					1.704.252,32		
CONTRATAÇÃO POR TEMPO DETERMINADO			3.1.90.04.00	20.000,00			
VENCIMENTOS E VANTAGENS FIXAS - PESSOAL CIVIL			3.1.90.11.00	1.419.256,12			
VENCIMENTOS E VANTAGENS FIXAS - PESSOAL CIVIL			3.1.90.11.00	259.996,20			
INDENIZAÇÕES TRABALHISTAS			3.1.90.94.00	5.000,00			
3 OUTRAS DESPESAS CORRENTES					649.162,72		
DIÁRIAS - CIVIL			3.3.90.14.00	257.000,00			
MATERIAL DE CONSUMO			3.3.90.30.00	69.994,56			
PASSAGENS E DESPESAS COM LOCOMOÇÃO			3.3.90.33.00	1.581,06			
SERVIÇOS DE CONSULTORIA			3.3.90.35.00	211.120,00			
SERVIÇOS DE CONSULTORIA			3.3.90.35.00	7.772,76			
OUTROS SERVIÇOS DE TERCEIROS - PESSOA FÍSICA			3.3.90.36.00	70.961,36			
SERVIÇOS DE TECNOLOGIA DA INFORMAÇÃO E COMUNICAÇÃO			3.3.90.40.00	20.000,00			
OBRIGAÇÕES TRIBUTÁRIAS E CONTRIBUTIVAS			3.3.90.47.00	5.732,98			
INDENIZAÇÕES E RESTITUIÇÕES			3.3.90.93.00	5.000,00			

**PREF. MUN. DE OURILANDIA DO NORTE**

AV. DAS NAÇÕES - CNPJ:22980643/0001-81

Orçamento Programa - Exercício de 2020

Page 2

QUADRO AUXILIAR DE DETALHAMENTO DA DESPESA

PODER	01	PODER LEGISLATIVO
ORGÃO	11	CÂMARA MUNICIPAL DE OURILÂNDIA DO NORTE
UNIDADE	01	CÂMARA MUNICIPAL

Aplicacao Programada	Proj/Ativ	Finalidade	Categoria	Detalhada	TotalGrupo	Total Categ.	Total Func.
		F.R. - C.A.					

MANUTENÇÃO DOS GABINETES DOS VEREADORES	01.031.0001.2007.0000						100.000,00
3 DESPESAS CORREN'						100.000,00	
3 OUTRAS DESPESAS CORRENTES					100.000,00		
MATERIAL DE CONSUMO			3.3.90.30.00	82.000,00			
SERVIÇOS DE CONSULTORIA			3.3.90.35.00	10.000,00			
OUTROS SERVIÇOS DE TERCEIROS - PESSOA FÍSICA			3.3.90.36.00	5.000,00			
OBRIGAÇÕES TRIBUTÁRIAS E CONTRIBUTIVAS			3.3.90.47.00	3.000,00			

IMPLANTAÇÃO E MANUT. DO PROJETO CÂMARA.COM	01.031.0001.2008.0000						40.000,00
3 DESPESAS CORREN'						40.000,00	
3 OUTRAS DESPESAS CORRENTES					40.000,00		
MATERIAL DE CONSUMO			3.3.90.30.00	7.986,00			
OUTROS SERVIÇOS DE TERCEIROS - PESSOA JURÍDICA			3.3.90.39.00	32.014,00			

TREINAMENTO E CAPACITAÇÃO DE SERVIDORES MUNICIPAIS	01.031.0001.2018.0000						37.000,00
3 DESPESAS CORREN'						37.000,00	
3 OUTRAS DESPESAS CORRENTES					37.000,00		
DIÁRIAS - CIVIL			3.3.90.14.00	20.000,00			
PASSAGENS E DESPESAS COM LOCOMOÇÃO			3.3.90.33.00	8.000,00			
PASSAGENS E DESPESAS COM LOCOMOÇÃO			3.3.90.33.00	1.000,00			
OUTROS SERVIÇOS DE TERCEIROS - PESSOA JURÍDICA			3.3.90.39.00	8.000,00			

MANUTENÇÃO DE VEÍCULO E EQUIPAMENTOS	01.031.0001.2107.0000						184.000,00
3 DESPESAS CORREN'						184.000,00	
3 OUTRAS DESPESAS CORRENTES					184.000,00		
MATERIAL DE CONSUMO			3.3.90.30.00	17.500,00			
MATERIAL DE CONSUMO			3.3.90.30.00	82.125,63			
OUTROS SERVIÇOS DE TERCEIROS - PESSOA FÍSICA			3.3.90.36.00	46.049,94			
OUTROS SERVIÇOS DE TERCEIROS - PESSOA JURÍDICA			3.3.90.39.00	12.614,43			
OBRIGAÇÕES TRIBUTÁRIAS E CONTRIBUTIVAS			3.3.90.47.00	25.710,00			

CONTRIBUIÇÃO INSS - EMPREGADOR CÂMARA MUNICIPAL	01.031.0001.9001.0000						423.240,73
3 DESPESAS CORREN'						423.240,73	
1 PESSOAL E ENCARGOS SOCIAIS					390.104,69		
CONTRATAÇÃO POR TEMPO DETERMINADO			3.1.90.04.00	8.040,00			
OBRIGAÇÕES PATRONAIS			3.1.90.13.00	360.000,00			
OBRIGAÇÕES PATRONAIS			3.1.90.13.00	22.064,69			
3 OUTRAS DESPESAS CORRENTES					33.136,04		
OBRIGAÇÕES TRIBUTÁRIAS E CONTRIBUTIVAS			3.3.90.47.00	33.136,04			

TOTAL							4.634.411,77
-------	--	--	--	--	--	--	--------------

**PREF. MUN. DE OURILANDIA DO NORTE**

AV. DAS NAÇÕES - CNPJ:22980643/0001-81

Orçamento Programa - Exercício de 2020

Page 3

QUADRO AUXILIAR DE DETALHAMENTO DA DESPESA

PODER	02	PODER EXECUTIVO
ORGÃO	02	PREFEITURA MUNICIPAL DE OURILANDIA DO NORTE
UNIDADE	02	GABINETE DO PREFEITO

Aplicacao Programada	Proj/Ativ	Finalidade	Categoria	Detalhada	TotalGrupo	Total Categ.	Total Func.
F.R. - C.A.							
AQUISIÇÃO DE EQUIPAMENTOS E MAT. PERMANENTES - GAB PREF.	04.122.0002.1011.0000						50.000,00
4 DESPESAS DE CAPIT						50.000,00	
4 INVESTIMENTOS					50.000,00		
EQUIPAMENTOS E MATERIAL PERMANENTE			4.4.90.52.00	50.000,00			
AQUISIÇÃO DE VEÍCULOS - GAB. PREFEITO	04.122.0002.1012.0000						230.000,00
4 DESPESAS DE CAPIT						230.000,00	
4 INVESTIMENTOS					230.000,00		
EQUIPAMENTOS E MATERIAL PERMANENTE			4.4.90.52.00	230.000,00			
MANUTENCAO DA RESIDENCIA OFICIAL DO PREFEITO	04.122.0002.2009.0000						90.000,00
3 DESPESAS CORREN'						90.000,00	
1 PESSOAL E ENCARGOS SOCIAIS					43.200,00		
CONTRATAÇÃO POR TEMPO DETERMINADO			3.1.90.04.00	38.000,00			
CONTRATAÇÃO POR TEMPO DETERMINADO			3.1.90.04.00	5.200,00			
3 OUTRAS DESPESAS CORRENTES					46.800,00		
MATERIAL DE CONSUMO			3.3.90.30.00	20.000,00			
OUTROS SERVIÇOS DE TERCEIROS - PESSOA FÍSICA			3.3.90.36.00	14.800,00			
OUTROS SERVIÇOS DE TERCEIROS - PESSOA JURÍDICA			3.3.90.39.00	12.000,00			
MANUTENCAO DO GABINETE DO PREFEITO	04.122.0002.2010.0000						1.914.451,25
3 DESPESAS CORREN'						1.914.451,25	
1 PESSOAL E ENCARGOS SOCIAIS					1.082.204,54		
CONTRATAÇÃO POR TEMPO DETERMINADO			3.1.90.04.00	217.401,76			
VENCIMENTOS E VANTAGENS FIXAS - PESSOAL CIVIL			3.1.90.11.00	696.531,22			
OBRIGAÇÕES PATRONAIS			3.1.90.13.00	146.271,56			
DESPESAS DE EXERCÍCIOS ANTERIORES			3.1.90.92.00	10.000,00			
INDENIZAÇÕES TRABALHISTAS			3.1.90.94.00	12.000,00			
3 OUTRAS DESPESAS CORRENTES					832.246,71		
DIÁRIAS - CIVIL			3.3.90.14.00	155.757,60			
MATERIAL DE CONSUMO			3.3.90.30.00	182.498,00			
PASSAGENS E DESPESAS COM LOCOMOÇÃO			3.3.90.33.00	400.999,00			
OUTROS SERVIÇOS DE TERCEIROS - PESSOA FÍSICA			3.3.90.36.00	5.000,00			
OUTROS SERVIÇOS DE TERCEIROS - PESSOA JURÍDICA			3.3.90.39.00	45.850,00			
SERVIÇOS DE TECNOLOGIA DA INFORMAÇÃO E COMUNICAÇÃO			3.3.90.40.00	5.000,00			
OBRIGAÇÕES TRIBUTÁRIAS E CONTRIBUTIVAS			3.3.90.47.00	4.000,00			
DESPESAS DE EXERCÍCIOS ANTERIORES			3.3.90.92.00	6.067,00			
INDENIZAÇÕES E RESTITUIÇÕES			3.3.90.93.00	27.075,11			
IMPLANTAÇÃO DAS PARCERIAS PÚBLICO-PRIVADAS	04.122.0011.2013.0000						100.000,00
3 DESPESAS CORREN'						100.000,00	
3 OUTRAS DESPESAS CORRENTES					100.000,00		
MATERIAL DE CONSUMO			3.3.90.30.00	20.000,00			
SERVIÇOS DE CONSULTORIA			3.3.90.35.00	35.000,00			
OUTROS SERVIÇOS DE TERCEIROS - PESSOA FÍSICA			3.3.90.36.00	10.000,00			
OUTROS SERVIÇOS DE TERCEIROS - PESSOA JURÍDICA			3.3.90.39.00	35.000,00			
MANUTENÇÃO DAS PARCERIAS PÚBLICO-PRIVADAS	04.122.0011.2040.0000						680.000,00
3 DESPESAS CORREN'						680.000,00	
3 OUTRAS DESPESAS CORRENTES					680.000,00		
MATERIAL DE CONSUMO			3.3.90.30.00	139.000,00			
SERVIÇOS DE CONSULTORIA			3.3.90.35.00	41.000,00			
SERVIÇOS DE CONSULTORIA			3.3.90.35.00	250.000,00			
OUTROS SERVIÇOS DE TERCEIROS - PESSOA FÍSICA			3.3.90.36.00	150.000,00			
OUTROS SERVIÇOS DE TERCEIROS - PESSOA JURÍDICA			3.3.90.39.00	100.000,00			

**PREF. MUN. DE OURILANDIA DO NORTE**

AV. DAS NAÇÕES - CNPJ:22980643/0001-81

Orçamento Programa - Exercício de 2020

Page 5

QUADRO AUXILIAR DE DETALHAMENTO DA DESPESA

PODER	02	PODER EXECUTIVO
ORGÃO	02	PREFEITURA MUNICIPAL DE OURILANDIA DO NORTE
UNIDADE	03	SECRETARIA MUNICIPAL DE ADMINISTRAÇÃO

Aplicacao Programada	Proj/Ativ	Finalidade	Categoria	Detalhada	TotalGrupo	Total Categ.	Total Func.
		F.R. - C.A.					

AQUISIÇÃO DE EQUIPAMENTOS E MATERIAIS PERMANENTES-ADM	04.122.0002.1007.0000						180.000,00
4 DESPESAS DE CAPIT						180.000,00	
4 INVESTIMENTOS					180.000,00		
EQUIPAMENTOS E MATERIAL PERMANENTE			4.4.90.52.00	180.000,00			

CONTRIBUIÇÃO A ASSOCIAÇÃO DOS MUNICÍPIOS DO ARAGUAIA TOCANTINS-AMAT	04.122.0002.2011.0000						36.000,00
3 DESPESAS CORREN'						36.000,00	
3 OUTRAS DESPESAS CORRENTES					36.000,00		
OUTROS SERVIÇOS DE TERCEIROS - PESSOA JURÍDICA			3.3.90.39.00	36.000,00			

MANUTENÇÃO DA SECRETARIA MUNICIPAL DE ADMINISTRAÇÃO	04.122.0002.2014.0000						3.262.749,63
3 DESPESAS CORREN'						3.262.749,63	
1 PESSOAL E ENCARGOS SOCIAIS					1.446.556,40		
CONTRATAÇÃO POR TEMPO DETERMINADO			3.1.90.04.00	276.500,00			
VENCIMENTOS E VANTAGENS FIXAS - PESSOAL CIVIL			3.1.90.11.00	880.056,40			
OBRIGAÇÕES PATRONAIS			3.1.90.13.00	200.000,00			
DESPESAS DE EXERCÍCIOS ANTERIORES			3.1.90.92.00	20.000,00			
INDENIZAÇÕES TRABALHISTAS			3.1.90.94.00	70.000,00			
3 OUTRAS DESPESAS CORRENTES					1.816.193,23		
DIÁRIAS - CIVIL			3.3.90.14.00	50.000,00			
MATERIAL DE CONSUMO			3.3.90.30.00	841.402,00			
PASSAGENS E DESPESAS COM LOCOMOÇÃO			3.3.90.33.00	34.900,00			
SERVIÇOS DE CONSULTORIA			3.3.90.35.00	100.000,00			
OUTROS SERVIÇOS DE TERCEIROS - PESSOA FÍSICA			3.3.90.36.00	136.665,00			
OUTROS SERVIÇOS DE TERCEIROS - PESSOA JURÍDICA			3.3.90.39.00	427.367,56			
SERVIÇOS DE TECNOLOGIA DA INFORMAÇÃO E COMUNICAÇÃO			3.3.90.40.00	152.980,00			
OBRIGAÇÕES TRIBUTÁRIAS E CONTRIBUTIVAS			3.3.90.47.00	5.400,00			
DESPESAS DE EXERCÍCIOS ANTERIORES			3.3.90.92.00	30.000,00			
INDENIZAÇÕES E RESTITUIÇÕES			3.3.90.93.00	37.478,67			

MANUTENÇÃO DA SUBPREFEITURA DO CAMPINHO	04.122.0002.2015.0000						139.000,00
3 DESPESAS CORREN'						139.000,00	
1 PESSOAL E ENCARGOS SOCIAIS					102.887,06		
CONTRATAÇÃO POR TEMPO DETERMINADO			3.1.90.04.00	23.637,93			
VENCIMENTOS E VANTAGENS FIXAS - PESSOAL CIVIL			3.1.90.11.00	56.022,42			
OBRIGAÇÕES PATRONAIS			3.1.90.13.00	12.226,71			
DESPESAS DE EXERCÍCIOS ANTERIORES			3.1.90.92.00	1.000,00			
INDENIZAÇÕES TRABALHISTAS			3.1.90.94.00	10.000,00			
3 OUTRAS DESPESAS CORRENTES					36.112,94		
DIÁRIAS - CIVIL			3.3.90.14.00	6.000,00			
MATERIAL DE CONSUMO			3.3.90.30.00	4.522,73			
PASSAGENS E DESPESAS COM LOCOMOÇÃO			3.3.90.33.00	3.000,00			
OUTROS SERVIÇOS DE TERCEIROS - PESSOA FÍSICA			3.3.90.36.00	10.000,00			
OUTROS SERVIÇOS DE TERCEIROS - PESSOA JURÍDICA			3.3.90.39.00	2.553,00			
OBRIGAÇÕES TRIBUTÁRIAS E CONTRIBUTIVAS			3.3.90.47.00	1.337,21			
DESPESAS DE EXERCÍCIOS ANTERIORES			3.3.90.92.00	2.000,00			
INDENIZAÇÕES E RESTITUIÇÕES			3.3.90.93.00	6.700,00			

REALIZAÇÃO DE FORUM E CAMPANHA EDUCATIVA	04.122.0002.2094.0000						20.000,00
3 DESPESAS CORREN'						20.000,00	
3 OUTRAS DESPESAS CORRENTES					20.000,00		
MATERIAL DE CONSUMO			3.3.90.30.00	3.100,00			
OUTROS SERVIÇOS DE TERCEIROS - PESSOA FÍSICA			3.3.90.36.00	3.000,00			
OUTROS SERVIÇOS DE TERCEIROS - PESSOA JURÍDICA			3.3.90.39.00	13.900,00			

**PREF. MUN. DE OURILANDIA DO NORTE**

AV. DAS NAÇÕES - CNPJ:22980643/0001-81

Orçamento Programa - Exercício de 2020

Page 7

QUADRO AUXILIAR DE DETALHAMENTO DA DESPESA

PODER	02	PODER EXECUTIVO
ORGÃO	02	PREFEITURA MUNICIPAL DE OURILANDIA DO NORTE
UNIDADE	04	SECRETARIA MUNICIPAL DA FAZENDA

Aplicacao Programada	Proj/Ativ	Finalidade	Categoria	Detalhada	TotalGrupo	Total Categ.	Total Func.
		F.R. - C.A.					

TREINAMENTO E CAPACITAÇÃO DE SERVIDORES MUNICIPAIS	04.128.0002.2018.0000						10.000,00
3 DESPESAS CORREN'						10.000,00	
3 OUTRAS DESPESAS CORRENTES					10.000,00		
MATERIAL DE CONSUMO			3.3.90.30.00	10.000,00			
AQUISIÇÃO DE EQUIPAMENTOS E MAT. PERMANENTES-SEC FAZENDA	04.129.0002.1005.0000						50.000,00
4 DESPESAS DE CAPIT						50.000,00	
4 INVESTIMENTOS					50.000,00		
EQUIPAMENTOS E MATERIAL PERMANENTE			4.4.90.52.00	50.000,00			
AQUISIÇÃO DE VEÍCULO - SEC FAZENDA	04.129.0002.1009.0000						80.000,00
4 DESPESAS DE CAPIT						80.000,00	
4 INVESTIMENTOS					80.000,00		
EQUIPAMENTOS E MATERIAL PERMANENTE			4.4.90.52.00	80.000,00			
ESTRUTURAÇÃO/AMPLIAÇÃO DO SETOR DE TRIBUTOS	04.129.0002.1010.0000						60.000,00
4 DESPESAS DE CAPIT						60.000,00	
4 INVESTIMENTOS					60.000,00		
OBRAS E INSTALAÇÕES			4.4.90.51.00	60.000,00			
MANUTENÇÃO DA SECRETÁRIA MUNICIPAL DA FAZENDA	04.129.0002.2019.0000						850.349,28
3 DESPESAS CORREN'						850.349,28	
1 PESSOAL E ENCARGOS SOCIAIS					120.300,00		
OBRIGAÇÕES PATRONAIS			3.1.90.13.00	49.770,00			
DESPESAS DE EXERCÍCIOS ANTERIORES			3.1.90.92.00	13.230,00			
INDENIZAÇÕES TRABALHISTAS			3.1.90.94.00	40.000,00			
INDENIZAÇÕES TRABALHISTAS			3.1.90.94.00	17.300,00			
3 OUTRAS DESPESAS CORRENTES					730.049,28		
DIÁRIAS - CIVIL			3.3.90.14.00	18.000,00			
MATERIAL DE CONSUMO			3.3.90.30.00	519.549,28			
PASSAGENS E DESPESAS COM LOCOMOÇÃO			3.3.90.33.00	11.000,00			
SERVIÇOS DE CONSULTORIA			3.3.90.35.00	100.000,00			
OUTROS SERVIÇOS DE TERCEIROS - PESSOA FÍSICA			3.3.90.36.00	8.000,00			
OUTROS SERVIÇOS DE TERCEIROS - PESSOA JURÍDICA			3.3.90.39.00	49.000,00			
SERVIÇOS DE TECNOLOGIA DA INFORMAÇÃO E COMUNICAÇÃO			3.3.90.40.00	6.500,00			
DESPESAS DE EXERCÍCIOS ANTERIORES			3.3.90.92.00	8.000,00			
INDENIZAÇÕES E RESTITUIÇÕES			3.3.90.93.00	10.000,00			
MODERNIZAÇÃO NO SIST. DE CADASTRO TRIBUTÁRIO E MOBILIÁRIO	04.129.0002.2319.0000						30.000,00
3 DESPESAS CORREN'						30.000,00	
3 OUTRAS DESPESAS CORRENTES					30.000,00		
MATERIAL DE CONSUMO			3.3.90.30.00	5.000,00			
SERVIÇOS DE CONSULTORIA			3.3.90.35.00	10.000,00			
OUTROS SERVIÇOS DE TERCEIROS - PESSOA FÍSICA			3.3.90.36.00	5.000,00			
OUTROS SERVIÇOS DE TERCEIROS - PESSOA JURÍDICA			3.3.90.39.00	10.000,00			

TOTAL							1.080.349,28
-------	--	--	--	--	--	--	--------------

**PREF. MUN. DE OURILANDIA DO NORTE**

AV. DAS NAÇÕES - CNPJ:22980643/0001-81

Orçamento Programa - Exercício de 2020

Page 8

QUADRO AUXILIAR DE DETALHAMENTO DA DESPESA

PODER	02	PODER EXECUTIVO
ORGÃO	02	PREFEITURA MUNICIPAL DE OURILANDIA DO NORTE
UNIDADE	05	SECRETARIA MUNICIPAL DE AGRICULTURA, INDUSTRIA E COMERCIO

Aplicacao Programada	Proj/Ativ	Finalidade	Categoria	Detalhada	TotalGrupo	Total Categ.	Total Func.
F.R. - C.A.							
AQ. DE EQUIP.E MAT. PERMANENTE-SEC AGRIC	20.122.0002.1035.0000						30.000,00
4	DESPESAS DE CAPIT					30.000,00	
4	INVESTIMENTOS				30.000,00		
	EQUIPAMENTOS E MATERIAL PERMANENTE		4.4.90.52.00	30.000,00			
MANUT. DA SEC. MUN. DE AGRICULTURA, IND. E COMERCIO	20.122.0002.2021.0000						367.000,00
3	DESPESAS CORREN'					367.000,00	
1	PESSOAL E ENCARGOS SOCIAIS				265.711,00		
	CONTRATAÇÃO POR TEMPO DETERMINADO		3.1.90.04.00	103.666,00			
	VENCIMENTOS E VANTAGENS FIXAS - PESSOAL CIVIL		3.1.90.11.00	114.500,00			
	OBRIGAÇÕES PATRONAIS		3.1.90.13.00	24.045,00			
	DESPESAS DE EXERCÍCIOS ANTERIORES		3.1.90.92.00	5.000,00			
	INDENIZAÇÕES TRABALHISTAS		3.1.90.94.00	18.500,00			
3	OUTRAS DESPESAS CORRENTES				101.289,00		
	DIÁRIAS - CIVIL		3.3.90.14.00	20.300,00			
	MATERIAL DE CONSUMO		3.3.90.30.00	28.455,00			
	PASSAGENS E DESPESAS COM LOCOMOÇÃO		3.3.90.33.00	3.000,00			
	OUTROS SERVIÇOS DE TERCEIROS - PESSOA FÍSICA		3.3.90.36.00	12.534,00			
	OUTROS SERVIÇOS DE TERCEIROS - PESSOA JURÍDICA		3.3.90.39.00	12.000,00			
	SERVIÇOS DE TECNOLOGIA DA INFORMAÇÃO E COMUNICAÇÃO		3.3.90.40.00	10.000,00			
	DESPESAS DE EXERCÍCIOS ANTERIORES		3.3.90.92.00	5.000,00			
	INDENIZAÇÕES E RESTITUIÇÕES		3.3.90.93.00	10.000,00			
MANUTENÇÃO DA FEIRA DOS PRODUTORES RURAIS	20.605.0008.2252.0000						100.000,00
3	DESPESAS CORREN'					100.000,00	
3	OUTRAS DESPESAS CORRENTES				100.000,00		
	MATERIAL DE CONSUMO		3.3.90.30.00	30.000,00			
	OUTROS SERVIÇOS DE TERCEIROS - PESSOA FÍSICA		3.3.90.36.00	30.000,00			
	OUTROS SERVIÇOS DE TERCEIROS - PESSOA JURÍDICA		3.3.90.39.00	40.000,00			
IMPLANTAÇÃO DO PROJETO CASULO II	20.606.0008.1109.0000						100.000,00
4	DESPESAS DE CAPIT					100.000,00	
4	INVESTIMENTOS				100.000,00		
	OBRAS E INSTALAÇÕES		4.4.90.51.00	50.000,00			
	EQUIPAMENTOS E MATERIAL PERMANENTE		4.4.90.52.00	50.000,00			
APOIO TÉCNICO AOS PRODUTORES RURAIS	20.606.0008.2251.0000						50.000,00
3	DESPESAS CORREN'					50.000,00	
3	OUTRAS DESPESAS CORRENTES				50.000,00		
	MATERIAL DE CONSUMO		3.3.90.30.00	30.000,00			
	SERVIÇOS DE CONSULTORIA		3.3.90.35.00	10.000,00			
	OUTROS SERVIÇOS DE TERCEIROS - PESSOA FÍSICA		3.3.90.36.00	5.000,00			
	OUTROS SERVIÇOS DE TERCEIROS - PESSOA JURÍDICA		3.3.90.39.00	5.000,00			
AQ. DE VEÍCULOS, UTILITÁRIO E MAQUINAS PESADAS	20.608.0008.1003.0000						1.200.000,00
4	DESPESAS DE CAPIT					1.200.000,00	
4	INVESTIMENTOS				1.200.000,00		
	EQUIPAMENTOS E MATERIAL PERMANENTE		4.4.90.52.00	150.000,00			
	EQUIPAMENTOS E MATERIAL PERMANENTE		4.4.90.52.00	1.050.000,00			
PISCICULTURA - C.DE REPRESAS NAS COLONIAS CAMPINHO, F. QUEIMADO, CASULO I, Q. BARRACOS, ONZE IRMÃOS, PA-UNIÃO, C.AMARELA	20.608.0008.1018.0000						250.000,00
4	DESPESAS DE CAPIT					250.000,00	

**PREF. MUN. DE OURILANDIA DO NORTE**

AV. DAS NAÇÕES - CNPJ:22980643/0001-81

Orçamento Programa - Exercício de 2020

Page 10

QUADRO AUXILIAR DE DETALHAMENTO DA DESPESA

PODER	02	PODER EXECUTIVO
ORGÃO	02	PREFEITURA MUNICIPAL DE OURILANDIA DO NORTE
UNIDADE	06	SECRETARIA DE OBRAS E TRANSPORTES

Aplicacao Programada	Proj/Ativ	Finalidade	Categoria	Detalhada	TotalGrupo	Total Categ.	Total Func.
		F.R. - C.A.					
AQ. DE VEÍCULOS, UTILITÁRIO E MAQUINAS PESADAS	15.122.0002.1003.0000						680.000,00
4	DESPESAS DE CAPIT					680.000,00	
4	INVESTIMENTOS				680.000,00		
	EQUIPAMENTOS E MATERIAL PERMANENTE		4.4.90.52.00	180.000,00			
	EQUIPAMENTOS E MATERIAL PERMANENTE		4.4.90.52.00	500.000,00			
AQ. DE EQUIP. E MAT. PERMANENTE-SEC. OBRAS	15.122.0002.1031.0000						75.000,00
4	DESPESAS DE CAPIT					75.000,00	
4	INVESTIMENTOS				75.000,00		
	EQUIPAMENTOS E MATERIAL PERMANENTE		4.4.90.52.00	75.000,00			
CONSTRUÇÃO E AMPLIAÇÃO/REF. DE PRÓPRIOS PÚBLICOS	15.122.0002.1039.0000						550.000,00
4	DESPESAS DE CAPIT					550.000,00	
4	INVESTIMENTOS				550.000,00		
	OBRAS E INSTALAÇÕES		4.4.90.51.00	300.000,00			
	OBRAS E INSTALAÇÕES		4.4.90.51.00	250.000,00			
AQUISIÇÃO DE IMÓVEIS E AREA PARA CONST. DO CEMITÉRIO E ATERRO CONTROLADO DO DISTRITO DO CAMPINHO	15.122.0002.1052.0000						150.000,00
4	DESPESAS DE CAPIT					150.000,00	
4	INVESTIMENTOS				150.000,00		
	AQUISIÇÃO DE IMÓVEIS		4.4.90.61.00	150.000,00			
AQUISIÇÃO DE VEÍCULOS - SEC. DE OBRAS	15.122.0002.1065.0000						180.000,00
4	DESPESAS DE CAPIT					180.000,00	
4	INVESTIMENTOS				180.000,00		
	EQUIPAMENTOS E MATERIAL PERMANENTE		4.4.90.52.00	180.000,00			
MANUTENÇÃO DE PRÓPRIOS PÚBLICOS EM GERAL	15.122.0002.2016.0000						350.000,00
3	DESPESAS CORREN'					350.000,00	
3	OUTRAS DESPESAS CORRENTES				350.000,00		
	MATERIAL DE CONSUMO		3.3.90.30.00	152.000,00			
	OUTROS SERVIÇOS DE TERCEIROS - PESSOA FÍSICA		3.3.90.36.00	108.000,00			
	OUTROS SERVIÇOS DE TERCEIROS - PESSOA JURÍDICA		3.3.90.39.00	67.333,86			
	OBRIGAÇÕES TRIBUTÁRIAS E CONTRIBUTIVAS		3.3.90.47.00	22.666,14			
MANUTENÇÃO DE MAQUINAS E CAMINHÕES	15.122.0002.2027.0000						1.090.000,00
3	DESPESAS CORREN'					1.090.000,00	
3	OUTRAS DESPESAS CORRENTES				1.090.000,00		
	MATERIAL DE CONSUMO		3.3.90.30.00	46.000,00			
	MATERIAL DE CONSUMO		3.3.90.30.00	614.000,00			
	OUTROS SERVIÇOS DE TERCEIROS - PESSOA JURÍDICA		3.3.90.39.00	430.000,00			
MANUTENÇÃO DA SECRETARIA MUNICIPAL DE OBRAS	15.122.0002.2053.0000						2.180.000,00
3	DESPESAS CORREN'					2.180.000,00	
1	PESSOAL E ENCARGOS SOCIAIS				1.409.663,00		
	CONTRATAÇÃO POR TEMPO DETERMINADO		3.1.90.04.00	220.000,00			
	VENCIMENTOS E VANTAGENS FIXAS - PESSOAL CIVIL		3.1.90.11.00	607.651,00			
	OBRIGAÇÕES PATRONAIS		3.1.90.13.00	271.740,00			
	DESPESAS DE EXERCÍCIOS ANTERIORES		3.1.90.92.00	4.000,00			
	INDENIZAÇÕES TRABALHISTAS		3.1.90.94.00	306.272,00			

**PREF. MUN. DE OURILANDIA DO NORTE**

AV. DAS NAÇÕES - CNPJ:22980643/0001-81

Orçamento Programa - Exercício de 2020

Page 11

QUADRO AUXILIAR DE DETALHAMENTO DA DESPESA

PODER	02	PODER EXECUTIVO
ORGÃO	02	PREFEITURA MUNICIPAL DE OURILANDIA DO NORTE
UNIDADE	06	SECRETARIA DE OBRAS E TRANSPORTES

Aplicacao Programada	Proj/Ativ	Finalidade	Categoria	Detalhada	TotalGrupo	Total Categ.	Total Func.
		F.R. - C.A.					

MANUTENÇÃO DA SECRETARIA MUNICIPAL DE OBRAS	15.122.0002.2053.0000						2.180.000,00
3 DESPESAS CORREN'						2.180.000,00	
3 OUTRAS DESPESAS CORRENTES					770.337,00		
DIÁRIAS - CIVIL			3.3.90.14.00	20.500,00			
MATERIAL DE CONSUMO			3.3.90.30.00	345.479,00			
PASSAGENS E DESPESAS COM LOCOMOÇÃO			3.3.90.33.00	12.000,00			
OUTROS SERVIÇOS DE TERCEIROS - PESSOA FÍSICA			3.3.90.36.00	46.536,00			
OUTROS SERVIÇOS DE TERCEIROS - PESSOA JURÍDICA			3.3.90.39.00	340.822,00			
DESPESAS DE EXERCÍCIOS ANTERIORES			3.3.90.92.00	5.000,00			

MANUTENÇÃO DO AEROPORTO MUNICIPAL	15.122.0002.2054.0000						40.000,00
3 DESPESAS CORREN'						40.000,00	
3 OUTRAS DESPESAS CORRENTES					40.000,00		
MATERIAL DE CONSUMO			3.3.90.30.00	18.000,00			
OUTROS SERVIÇOS DE TERCEIROS - PESSOA FÍSICA			3.3.90.36.00	10.000,00			
OUTROS SERVIÇOS DE TERCEIROS - PESSOA JURÍDICA			3.3.90.39.00	12.000,00			

MANUTENÇÃO DO TERMINAL RODOVIÁRIO MUNICIPAL	15.122.0002.2055.0000						90.000,00
3 DESPESAS CORREN'						90.000,00	
3 OUTRAS DESPESAS CORRENTES					90.000,00		
MATERIAL DE CONSUMO			3.3.90.30.00	18.000,00			
OUTROS SERVIÇOS DE TERCEIROS - PESSOA FÍSICA			3.3.90.36.00	26.000,00			
OUTROS SERVIÇOS DE TERCEIROS - PESSOA JURÍDICA			3.3.90.39.00	5.000,00			
OUTROS SERVIÇOS DE TERCEIROS - PESSOA JURÍDICA			3.3.90.39.00	41.000,00			

MANUTENÇÃO DO SETOR DE TRANSPORTES	15.122.0002.2057.0000						1.700.000,00
3 DESPESAS CORREN'						1.700.000,00	
3 OUTRAS DESPESAS CORRENTES					1.700.000,00		
MATERIAL DE CONSUMO			3.3.90.30.00	1.500.300,00			
OUTROS SERVIÇOS DE TERCEIROS - PESSOA FÍSICA			3.3.90.36.00	122.000,00			
OUTROS SERVIÇOS DE TERCEIROS - PESSOA JURÍDICA			3.3.90.39.00	77.700,00			

CONSTRUÇÃO DE PONTE E PASSARELAS	15.451.0007.1038.0000						540.000,00
4 DESPESAS DE CAPIT						540.000,00	
4 INVESTIMENTOS					540.000,00		
OBRAS E INSTALAÇÕES			4.4.90.51.00	390.000,00			
OBRAS E INSTALAÇÕES			4.4.90.51.00	150.000,00			

CONSTRUÇÃO DE MEIO-FIOS E SARJETAS	15.451.0007.1040.0000						450.000,00
4 DESPESAS DE CAPIT						450.000,00	
4 INVESTIMENTOS					450.000,00		
OBRAS E INSTALAÇÕES			4.4.90.51.00	300.000,00			
OBRAS E INSTALAÇÕES			4.4.90.51.00	150.000,00			

PAVIMENTAÇÃO DE VIAS URBANAS	15.451.0007.1041.0000						4.100.000,00
4 DESPESAS DE CAPIT						4.100.000,00	
4 INVESTIMENTOS					4.100.000,00		
OBRAS E INSTALAÇÕES			4.4.90.51.00	700.000,00			
OBRAS E INSTALAÇÕES			4.4.90.51.00	3.400.000,00			

CONSTRUÇÃO DE PRAÇA PÚBLICA MUNICIPAL EM FRENTE AO TERMINAL RODOVIÁRIO ENGº SALOMÃO LOPES JUNIOR	15.451.0007.1069.0000						200.000,00
4 DESPESAS DE CAPIT						200.000,00	

**PREF. MUN. DE OURILANDIA DO NORTE**

AV. DAS NAÇÕES - CNPJ:22980643/0001-81

Orçamento Programa - Exercício de 2020

Page 12

QUADRO AUXILIAR DE DETALHAMENTO DA DESPESA

PODER	02	PODER EXECUTIVO
ORGÃO	02	PREFEITURA MUNICIPAL DE OURILANDIA DO NORTE
UNIDADE	06	SECRETARIA DE OBRAS E TRANSPORTES

Aplicacao Programada	Proj/Ativ	Finalidade	Categoria	Detalhada	TotalGrupo	Total Categ.	Total Func.
		F.R. - C.A.					
CONSTRUÇÃO DE PRAÇA PÚBLICA MUNICIPAL EM FRENTE AO TERMINAL RODOVIÁRIO ENGº SALOMÃO LOPES JUNIOR	15.451.0007.1069.0000						200.000,00
4	4	DESPESAS DE CAPIT INVESTIMENTOS				200.000,00	
		OBRAS E INSTALAÇÕES	4.4.90.51.00	50.000,00			
		OBRAS E INSTALAÇÕES	4.4.90.51.00	150.000,00			
REVITALIZAÇÃO DE PRAÇAS PÚBLICAS	15.451.0007.1072.0000						100.000,00
4	4	DESPESAS DE CAPIT INVESTIMENTOS				100.000,00	
		OBRAS E INSTALAÇÕES	4.4.90.51.00	30.000,00			
		OBRAS E INSTALAÇÕES	4.4.90.51.00	70.000,00			
OUTRAS OBRAS DE INFRA-ESTRUTURA	15.451.0007.1074.0000						240.000,00
4	4	DESPESAS DE CAPIT INVESTIMENTOS				240.000,00	
		OBRAS E INSTALAÇÕES	4.4.90.51.00	40.000,00			
		OBRAS E INSTALAÇÕES	4.4.90.51.00	200.000,00			
PAVIMENTAÇÃO DE VIAS URBANAS DO DISTRITO DE CAMPINHO	15.451.0007.1115.0000						350.000,00
4	4	DESPESAS DE CAPIT INVESTIMENTOS				350.000,00	
		OBRAS E INSTALAÇÕES	4.4.90.51.00	350.000,00			
PAVIMENTAÇÃO DE VIAS URBANAS DA VILA FOGÃO QUEIMADO	15.451.0007.1116.0000						150.000,00
4	4	DESPESAS DE CAPIT INVESTIMENTOS				150.000,00	
		OBRAS E INSTALAÇÕES	4.4.90.51.00	150.000,00			
OPERAÇÃO TAPA BURACO NAS AVENIDAS E RUAS DA CIDADE	15.451.0007.2051.0000						2.050.000,00
3	3	DESPESAS CORREN' OUTRAS DESPESAS CORRENTES				2.050.000,00	
		MATERIAL DE CONSUMO	3.3.90.30.00	500.000,00			
		OUTROS SERVIÇOS DE TERCEIROS - PESSOA FÍSICA	3.3.90.36.00	300.000,00			
		OUTROS SERVIÇOS DE TERCEIROS - PESSOA JURÍDICA	3.3.90.39.00	29.500,00			
		OUTROS SERVIÇOS DE TERCEIROS - PESSOA JURÍDICA	3.3.90.39.00	1.220.500,00			
CALÇADA E FOSSA PARA TODOS	15.451.0007.2365.0000						300.000,00
3	3	DESPESAS CORREN' OUTRAS DESPESAS CORRENTES				300.000,00	
		MATERIAL DE DISTRIBUIÇÃO GRATUITA	3.3.90.32.00	300.000,00			
REVITALIZAÇÃO DO CEMITÉRIO MUNICIPAL/CONSTRUÇÃO DO VELÓRIO PUBLICO MUNICIPAL	15.452.0007.1006.0000						180.000,00
4	4	DESPESAS DE CAPIT INVESTIMENTOS				180.000,00	
		OBRAS E INSTALAÇÕES	4.4.90.51.00	180.000,00			
MANUTENÇÃO DO CEMITÉRIO MUNICIPAL	15.452.0007.2017.0000						50.000,00
3	3	DESPESAS CORREN'				50.000,00	

**PREF. MUN. DE OURILANDIA DO NORTE**

AV. DAS NAÇÕES - CNPJ:22980643/0001-81

Orçamento Programa - Exercício de 2020

Page 13

QUADRO AUXILIAR DE DETALHAMENTO DA DESPESA

PODER	02	PODER EXECUTIVO
ORGÃO	02	PREFEITURA MUNICIPAL DE OURILANDIA DO NORTE
UNIDADE	06	SECRETARIA DE OBRAS E TRANSPORTES

Aplicacao Programada	Proj/Ativ	Finalidade	Categoria	Detalhada	TotalGrupo	Total Categ.	Total Func.
		F.R. - C.A.					

MANUTENÇÃO DO CEMITÉRIO MUNICIPAL	15.452.0007.2017.0000						50.000,00
3	DESPESAS CORREN'					50.000,00	
3	OUTRAS DESPESAS CORRENTES				50.000,00		
	MATERIAL DE CONSUMO		3.3.90.30.00	32.000,00			
	OUTROS SERVIÇOS DE TERCEIROS - PESSOA FÍSICA		3.3.90.36.00	8.000,00			
	OUTROS SERVIÇOS DE TERCEIROS - PESSOA JURÍDICA		3.3.90.39.00	10.000,00			

MANUTENÇÃO DAS ATIVIDADES DE ILUMINAÇÃO PÚBLICA	15.452.0007.2056.0000						945.000,00
3	DESPESAS CORREN'					945.000,00	
3	OUTRAS DESPESAS CORRENTES				945.000,00		
	MATERIAL DE CONSUMO		3.3.90.30.00	336.800,00			
	OUTROS SERVIÇOS DE TERCEIROS - PESSOA FÍSICA		3.3.90.36.00	50.000,00			
	OUTROS SERVIÇOS DE TERCEIROS - PESSOA JURÍDICA		3.3.90.39.00	536.200,00			
	DESPESAS DE EXERCÍCIOS ANTERIORES		3.3.90.92.00	22.000,00			

MANUTENÇÃO DO TRÂNSITO MUNICIPAL	15.453.0002.2145.0000						120.000,00
3	DESPESAS CORREN'					120.000,00	
3	OUTRAS DESPESAS CORRENTES				120.000,00		
	MATERIAL DE CONSUMO		3.3.90.30.00	25.000,00			
	OUTROS SERVIÇOS DE TERCEIROS - PESSOA FÍSICA		3.3.90.36.00	45.000,00			
	OUTROS SERVIÇOS DE TERCEIROS - PESSOA JURÍDICA		3.3.90.39.00	50.000,00			

CONSTRUÇÃO E AMPL. DA REDE DE ENERGIA ELÉT. RURAL	15.752.0007.1015.0000						850.000,00
4	DESPESAS DE CAPIT					850.000,00	
4	INVESTIMENTOS				850.000,00		
	OBRAS E INSTALAÇÕES		4.4.90.51.00	350.000,00			
	OBRAS E INSTALAÇÕES		4.4.90.51.00	500.000,00			

CONST. E AMPL. DA REDE ENERGIA ELÉTRICA ZONA URBANA	15.752.0007.1046.0000						335.647,71
4	DESPESAS DE CAPIT					335.647,71	
4	INVESTIMENTOS				335.647,71		
	OBRAS E INSTALAÇÕES		4.4.90.51.00	50.000,00			
	OBRAS E INSTALAÇÕES		4.4.90.51.00	285.647,71			

CONSTRUÇÃO DE PONTES E PONTILHÕES - Z. RURAL	15.782.0007.1036.0000						751.830,09
4	DESPESAS DE CAPIT					751.830,09	
4	INVESTIMENTOS				751.830,09		
	OBRAS E INSTALAÇÕES		4.4.90.51.00	601.830,09			
	OBRAS E INSTALAÇÕES		4.4.90.51.00	150.000,00			

ABERTURA, RECUPERAÇÃO E AMPL. DE ESTRADAS VICINAIS	15.782.0007.1047.0000						6.400.000,00
4	DESPESAS DE CAPIT					6.400.000,00	
4	INVESTIMENTOS				6.400.000,00		
	OBRAS E INSTALAÇÕES		4.4.90.51.00	1.000.000,00			
	OBRAS E INSTALAÇÕES		4.4.90.51.00	5.400.000,00			

OPERAÇÃO TAPA BURACO NAS ESTRADAS VICINAIS	15.782.0007.2052.0000						3.000.000,00
3	DESPESAS CORREN'					3.000.000,00	

**PREF. MUN. DE OURILANDIA DO NORTE**

AV. DAS NAÇÕES - CNPJ:22980643/0001-81

Orçamento Programa - Exercício de 2020

Page 17

QUADRO AUXILIAR DE DETALHAMENTO DA DESPESA

PODER	02	PODER EXECUTIVO
ORGÃO	02	PREFEITURA MUNICIPAL DE OURILANDIA DO NORTE
UNIDADE	10	SECRETARIA MUNICIPAL DE SANEAMENTO

Aplicacao Programada	Proj/Ativ	Finalidade	Categoria	Detalhada	TotalGrupo	Total Categ.	Total Func.
		F.R. - C.A.					

AQ. DE VEÍCULOS, UTILITÁRIO E MAQUINAS PESADAS	17.122.0002.1003.0000						450.000,00
4	DESPESAS DE CAPIT					450.000,00	
4	INVESTIMENTOS				450.000,00		
	EQUIPAMENTOS E MATERIAL PERMANENTE		4.4.90.52.00	50.000,00			
	EQUIPAMENTOS E MATERIAL PERMANENTE		4.4.90.52.00	400.000,00			

AQ. DE EQUIPAMENTOS E MAT. PERMANENTES- SEC. SANEAMENTO	17.122.0002.1091.0000						200.000,00
4	DESPESAS DE CAPIT					200.000,00	
4	INVESTIMENTOS				200.000,00		
	EQUIPAMENTOS E MATERIAL PERMANENTE		4.4.90.52.00	200.000,00			

MANUTENÇÃO DA SEC. MUN. DE SANEAMENTO	17.122.0002.2138.0000						1.871.000,00
3	DESPESAS CORREN'					1.871.000,00	
1	PESSOAL E ENCARGOS SOCIAIS				1.102.850,00		
	CONTRATAÇÃO POR TEMPO DETERMINADO		3.1.90.04.00	484.757,16			
	VENCIMENTOS E VANTAGENS FIXAS - PESSOAL CIVIL		3.1.90.11.00	320.204,00			
	OBRIGAÇÕES PATRONAIS		3.1.90.13.00	67.242,84			
	DESPESAS DE EXERCÍCIOS ANTERIORES		3.1.90.92.00	52.000,00			
	INDENIZAÇÕES TRABALHISTAS		3.1.90.94.00	178.646,00			
3	OUTRAS DESPESAS CORRENTES				768.150,00		
	DIÁRIAS - CIVIL		3.3.90.14.00	48.000,00			
	MATERIAL DE CONSUMO		3.3.90.30.00	187.500,00			
	PASSAGENS E DESPESAS COM LOCOMOÇÃO		3.3.90.33.00	155.000,00			
	OUTROS SERVIÇOS DE TERCEIROS - PESSOA FÍSICA		3.3.90.36.00	51.650,00			
	OUTROS SERVIÇOS DE TERCEIROS - PESSOA JURÍDICA		3.3.90.39.00	54.000,00			
	INDENIZAÇÕES E RESTITUIÇÕES		3.3.90.93.00	272.000,00			

MANUTENÇÃO DOS SERVIÇOS DE LIMPEZA PÚBLICA	17.452.0007.2137.0000						300.000,00
3	DESPESAS CORREN'					300.000,00	
3	OUTRAS DESPESAS CORRENTES				300.000,00		
	MATERIAL DE CONSUMO		3.3.90.30.00	77.000,00			
	OUTROS SERVIÇOS DE TERCEIROS - PESSOA FÍSICA		3.3.90.36.00	101.000,00			
	OUTROS SERVIÇOS DE TERCEIROS - PESSOA JURÍDICA		3.3.90.39.00	122.000,00			

MANUTENÇÃO DO DEPARTAMENTO DE ÁGUA	17.512.0002.2140.0000						600.000,00
3	DESPESAS CORREN'					600.000,00	
1	PESSOAL E ENCARGOS SOCIAIS				279.000,00		
	CONTRATAÇÃO POR TEMPO DETERMINADO		3.1.90.04.00	16.000,00			
	VENCIMENTOS E VANTAGENS FIXAS - PESSOAL CIVIL		3.1.90.11.00	163.000,00			
	OBRIGAÇÕES PATRONAIS		3.1.90.13.00	34.230,00			
	INDENIZAÇÕES TRABALHISTAS		3.1.90.94.00	65.770,00			
3	OUTRAS DESPESAS CORRENTES				321.000,00		
	MATERIAL DE CONSUMO		3.3.90.30.00	133.000,00			
	OUTROS SERVIÇOS DE TERCEIROS - PESSOA FÍSICA		3.3.90.36.00	23.500,00			
	OUTROS SERVIÇOS DE TERCEIROS - PESSOA JURÍDICA		3.3.90.39.00	164.500,00			

SISTEMA DE ESGOTAMENTO SANITÁRIO	17.512.0007.1082.0000						150.000,00
4	DESPESAS DE CAPIT					150.000,00	
4	INVESTIMENTOS				150.000,00		
	OBRAS E INSTALAÇÕES		4.4.90.51.00	50.000,00			
	OBRAS E INSTALAÇÕES		4.4.90.51.00	100.000,00			

IMPLANTAÇÃO DE GALERIAS DE ÁGUAS PLUVIAIS	17.512.0007.1083.0000						200.000,00
4	DESPESAS DE CAPIT					200.000,00	

**PREF. MUN. DE OURILANDIA DO NORTE**

AV. DAS NAÇÕES - CNPJ:22980643/0001-81

Orçamento Programa - Exercício de 2020

Page 18

QUADRO AUXILIAR DE DETALHAMENTO DA DESPESA

PODER	02	PODER EXECUTIVO
ORGÃO	02	PREFEITURA MUNICIPAL DE OURILANDIA DO NORTE
UNIDADE	10	SECRETARIA MUNICIPAL DE SANEAMENTO

Aplicacao Programada	Proj/Ativ	Finalidade	Categoria	Detalhada	TotalGrupo	Total Categ.	Total Func.
		F.R. - C.A.					

IMPLANTAÇÃO DE GALERIAS DE ÁGUAS PLUVIAIS	17.512.0007.1083.0000						200.000,00
4 DESPESAS DE CAPIT						200.000,00	
4 INVESTIMENTOS					200.000,00		
OBRAS E INSTALAÇÕES			4.4.90.51.00	100.000,00			
OBRAS E INSTALAÇÕES			4.4.90.51.00	100.000,00			

AQUISIÇÃO DE ÁREA DESTINADA À CAPTAÇÃO DE ÁGUA	17.512.0007.1084.0000						100.000,00
4 DESPESAS DE CAPIT						100.000,00	
4 INVESTIMENTOS					100.000,00		
OBRAS E INSTALAÇÕES			4.4.90.51.00	100.000,00			

CONSTRUÇÃO DE SISTEMA COLETA E TRAT.DE ESGOTOS	17.512.0007.1085.0000						350.000,00
4 DESPESAS DE CAPIT						350.000,00	
4 INVESTIMENTOS					350.000,00		
OBRAS E INSTALAÇÕES			4.4.90.51.00	100.000,00			
OBRAS E INSTALAÇÕES			4.4.90.51.00	250.000,00			

CONSTRUÇÃO DE SISTEMA DE ABASTECIMENTO DE ÁGUA	17.512.0007.1086.0000						4.150.000,00
4 DESPESAS DE CAPIT						4.150.000,00	
4 INVESTIMENTOS					4.150.000,00		
OBRAS E INSTALAÇÕES			4.4.90.51.00	100.000,00			
OBRAS E INSTALAÇÕES			4.4.90.51.00	4.050.000,00			

CONSTRUÇÃO DO ATERRO SANITÁRIO	17.512.0007.1104.0000						200.000,00
4 DESPESAS DE CAPIT						200.000,00	
4 INVESTIMENTOS					200.000,00		
OBRAS E INSTALAÇÕES			4.4.90.51.00	100.000,00			
OBRAS E INSTALAÇÕES			4.4.90.51.00	100.000,00			

TOTAL							8.571.000,00
-------	--	--	--	--	--	--	--------------

**PREF. MUN. DE OURILANDIA DO NORTE**

AV. DAS NAÇÕES - CNPJ:22980643/0001-81

Orçamento Programa - Exercício de 2020

Page 21

QUADRO AUXILIAR DE DETALHAMENTO DA DESPESA

PODER	02	PODER EXECUTIVO
ORGÃO	02	PREFEITURA MUNICIPAL DE OURILANDIA DO NORTE
UNIDADE	13	SECRETARIA MUNICIPAL DE CONSCIENTIZAÇÃO

Aplicacao Programada	Proj/Ativ	Finalidade	Categoria	Detalhada	TotalGrupo	Total Categ.	Total Func.
		F.R. - C.A.					

AQUISIÇÃO DE EQUIPAMENTOS E MAT. PERMANENTES	04.122.0002.1055.0000						10.000,00
4 DESPESAS DE CAPIT						10.000,00	
4 INVESTIMENTOS					10.000,00		
EQUIPAMENTOS E MATERIAL PERMANENTE			4.4.90.52.00	10.000,00			

REALIZAÇÃO DE FOROM E CAMPANHA EDUCATIVA	04.122.0002.2094.0000						10.000,00
3 DESPESAS CORREN'						10.000,00	
3 OUTRAS DESPESAS CORRENTES					10.000,00		
DIÁRIAS - CIVIL			3.3.90.14.00	2.100,00			
MATERIAL DE DISTRIBUIÇÃO GRATUITA			3.3.90.32.00	7.900,00			

MANUT. DA SECRETARIA MUN. DE CONSCIENTIZAÇÃO	04.122.0002.2152.0000						20.000,00
3 DESPESAS CORREN'						20.000,00	
1 PESSOAL E ENCARGOS SOCIAIS					8.000,00		
VENCIMENTOS E VANTAGENS FIXAS - PESSOAL CIVIL			3.1.90.11.00	3.000,00			
OBRIGAÇÕES PATRONAIS			3.1.90.13.00	5.000,00			
3 OUTRAS DESPESAS CORRENTES					12.000,00		
DIÁRIAS - CIVIL			3.3.90.14.00	3.000,00			
MATERIAL DE CONSUMO			3.3.90.30.00	2.000,00			
OUTROS SERVIÇOS DE TERCEIROS - PESSOA FÍSICA			3.3.90.36.00	2.000,00			
OUTROS SERVIÇOS DE TERCEIROS - PESSOA JURÍDICA			3.3.90.39.00	3.000,00			
INDENIZAÇÕES E RESTITUIÇÕES			3.3.90.93.00	2.000,00			

MANUTENÇÃO DOS SERV. UTILIDADE PÚBLICA EM GERAL	04.131.0002.2012.0000						60.000,00
3 DESPESAS CORREN'						60.000,00	
3 OUTRAS DESPESAS CORRENTES					60.000,00		
MATERIAL DE CONSUMO			3.3.90.30.00	20.000,00			
OUTROS SERVIÇOS DE TERCEIROS - PESSOA FÍSICA			3.3.90.36.00	20.000,00			
OUTROS SERVIÇOS DE TERCEIROS - PESSOA JURÍDICA			3.3.90.39.00	20.000,00			

TOTAL							100.000,00
-------	--	--	--	--	--	--	------------

**PREF. MUN. DE OURILANDIA DO NORTE**

AV. DAS NAÇÕES - CNPJ:22980643/0001-81

Orçamento Programa - Exercício de 2020

Page 22

QUADRO AUXILIAR DE DETALHAMENTO DA DESPESA

PODER	02	PODER EXECUTIVO
ORGÃO	02	PREFEITURA MUNICIPAL DE OURILANDIA DO NORTE
UNIDADE	15	SECRETARIA MUN. DE ESPORTE, CULTURA, LAZER E TURISMO

Aplicacao Programada	Proj/Ativ	Finalidade	Categoria	Detalhada	TotalGrupo	Total Categ.	Total Func.
F.R. - C.A.							
REFORMA E ADAPTAÇÃO DA BIBLIOTECA PÚBLICA	13.122.0002.1068.0000						50.000,00
4	DESPESAS DE CAPIT					50.000,00	
4	INVESTIMENTOS				50.000,00		
	OBRAS E INSTALAÇÕES		4.4.90.51.00	50.000,00			
AUXILIO E SUBVENÇÕES A ENTIDADES CULTURAIS-CLUBE DOS 50, CIA DE DANÇA E OUTRAS	13.392.0009.2121.0000						100.000,00
3	DESPESAS CORREN'					100.000,00	
3	OUTRAS DESPESAS CORRENTES				100.000,00		
	SUBVENÇÕES SOCIAIS		3.3.50.43.00	23.000,00			
	PREMIAÇÕES CULTURAIS, ARTÍSTICAS, CIENTÍFICAS, DESPORTI		3.3.90.31.00	25.000,00			
	MATERIAL DE DISTRIBUIÇÃO GRATUITA		3.3.90.32.00	20.000,00			
	OUTROS AUXÍLIOS FINANCEIROS A PESSOAS FÍSICAS		3.3.90.48.00	32.000,00			
MANUTENÇÃO DE ESCOLA DE MÚSICA	13.392.0009.2124.0000						10.000,00
3	DESPESAS CORREN'					10.000,00	
3	OUTRAS DESPESAS CORRENTES				10.000,00		
	MATERIAL DE CONSUMO		3.3.90.30.00	5.000,00			
	OUTROS SERVIÇOS DE TERCEIROS - PESSOA FÍSICA		3.3.90.36.00	2.000,00			
	OUTROS SERVIÇOS DE TERCEIROS - PESSOA JURÍDICA		3.3.90.39.00	3.000,00			
FESTIVIDADES CÍVICAS	13.392.0009.2160.0000						450.000,00
3	DESPESAS CORREN'					450.000,00	
3	OUTRAS DESPESAS CORRENTES				450.000,00		
	MATERIAL DE CONSUMO		3.3.90.30.00	70.000,00			
	PREMIAÇÕES CULTURAIS, ARTÍSTICAS, CIENTÍFICAS, DESPORTI		3.3.90.31.00	30.000,00			
	OUTROS SERVIÇOS DE TERCEIROS - PESSOA FÍSICA		3.3.90.36.00	80.000,00			
	OUTROS SERVIÇOS DE TERCEIROS - PESSOA JURÍDICA		3.3.90.39.00	250.000,00			
	OUTROS AUXÍLIOS FINANCEIROS A PESSOAS FÍSICAS		3.3.90.48.00	20.000,00			
AQUISIÇÃO DE EQUIP. E MAT. PERMANENTE - SEC ESPORTE	27.122.0002.1008.0000						15.000,00
4	DESPESAS DE CAPIT					15.000,00	
4	INVESTIMENTOS				15.000,00		
	EQUIPAMENTOS E MATERIAL PERMANENTE		4.4.90.52.00	15.000,00			
MANUTENÇÃO DO GINÁSIO DE ESPORTES	27.122.0002.2122.0000						20.000,00
3	DESPESAS CORREN'					20.000,00	
3	OUTRAS DESPESAS CORRENTES				20.000,00		
	MATERIAL DE CONSUMO		3.3.90.30.00	10.000,00			
	OUTROS SERVIÇOS DE TERCEIROS - PESSOA FÍSICA		3.3.90.36.00	5.000,00			
	OUTROS SERVIÇOS DE TERCEIROS - PESSOA JURÍDICA		3.3.90.39.00	5.000,00			
MANT. SEC. MUN. DE ESPORTE, CULTURA, LAZER E TURISMO	27.122.0002.2129.0000						200.000,00
3	DESPESAS CORREN'					200.000,00	
1	PESSOAL E ENCARGOS SOCIAIS				45.100,00		
	CONTRATAÇÃO POR TEMPO DETERMINADO		3.1.90.04.00	25.000,00			
	VENCIMENTOS E VANTAGENS FIXAS - PESSOAL CIVIL		3.1.90.11.00	10.000,00			
	OBRIGAÇÕES PATRONAIS		3.1.90.13.00	2.100,00			
	INDENIZAÇÕES TRABALHISTAS		3.1.90.94.00	8.000,00			

**PREF. MUN. DE OURILANDIA DO NORTE**

AV. DAS NAÇÕES - CNPJ:22980643/0001-81

Orçamento Programa - Exercício de 2020

Page 23

QUADRO AUXILIAR DE DETALHAMENTO DA DESPESA

PODER	02	PODER EXECUTIVO
ORGÃO	02	PREFEITURA MUNICIPAL DE OURILANDIA DO NORTE
UNIDADE	15	SECRETARIA MUN. DE ESPORTE, CULTURA, LAZER E TURISMO

Aplicacao Programada	Proj/Ativ	Finalidade	Categoria	Detalhada	TotalGrupo	Total Categ.	Total Func.
F.R. - C.A.							
MANT. SEC. MUN. DE ESPORTE, CULTURA, LAZER E TURISMO	27.122.0002.2129.0000						200.000,00
3	DESPESAS CORREN'					200.000,00	
3	OUTRAS DESPESAS CORRENTES				154.900,00		
	DIÁRIAS - CIVIL		3.3.90.14.00	30.000,00			
	MATERIAL DE CONSUMO		3.3.90.30.00	34.900,00			
	PASSAGENS E DESPESAS COM LOCOMOÇÃO		3.3.90.33.00	10.000,00			
	SERVIÇOS DE CONSULTORIA		3.3.90.35.00	20.000,00			
	OUTROS SERVIÇOS DE TERCEIROS - PESSOA FÍSICA		3.3.90.36.00	10.000,00			
	OUTROS SERVIÇOS DE TERCEIROS - PESSOA JURÍDICA		3.3.90.39.00	30.000,00			
	SERVIÇOS DE TECNOLOGIA DA INFORMAÇÃO E COMUNICAÇÃO		3.3.90.40.00	20.000,00			
MANUTENÇÃO DAS ATIVIDADES ESPORTIVAS	27.811.0009.2125.0000					100.000,00	100.000,00
3	DESPESAS CORREN'					100.000,00	
3	OUTRAS DESPESAS CORRENTES				100.000,00		
	MATERIAL DE CONSUMO		3.3.90.30.00	55.000,00			
	OUTROS SERVIÇOS DE TERCEIROS - PESSOA FÍSICA		3.3.90.36.00	25.000,00			
	OUTROS SERVIÇOS DE TERCEIROS - PESSOA JURÍDICA		3.3.90.39.00	20.000,00			
MANUTENÇÃO DE ESCOLA MUN. ESPORTIVAS	27.811.0009.2126.0000					30.000,00	30.000,00
3	DESPESAS CORREN'					30.000,00	
3	OUTRAS DESPESAS CORRENTES				30.000,00		
	MATERIAL DE CONSUMO		3.3.90.30.00	12.000,00			
	OUTROS SERVIÇOS DE TERCEIROS - PESSOA FÍSICA		3.3.90.36.00	8.000,00			
	OUTROS SERVIÇOS DE TERCEIROS - PESSOA JURÍDICA		3.3.90.39.00	10.000,00			
AUXILIO E SUBVENÇÕES A ENTIDADES ESPORTIVAS (CLUBE DOS 50)	27.811.0009.2322.0000					30.000,00	30.000,00
3	DESPESAS CORREN'					30.000,00	
3	OUTRAS DESPESAS CORRENTES				30.000,00		
	SUBVENÇÕES SOCIAIS		3.3.50.43.00	5.000,00			
	PREMIAÇÕES CULTURAIS, ARTÍSTICAS, CIENTÍFICAS, DESPORTI		3.3.90.31.00	8.000,00			
	MATERIAL DE DISTRIBUIÇÃO GRATUITA		3.3.90.32.00	2.000,00			
	OUTROS AUXÍLIOS FINANCEIROS A PESSOAS FÍSICAS		3.3.90.48.00	15.000,00			
IMPLANTAÇÃO E MANUTENÇÃO DO PROGRAMA BOLSA ATLETA	27.811.0009.2323.0000					30.000,00	30.000,00
3	DESPESAS CORREN'					30.000,00	
3	OUTRAS DESPESAS CORRENTES				30.000,00		
	MATERIAL DE DISTRIBUIÇÃO GRATUITA		3.3.90.32.00	10.000,00			
	OUTROS SERVIÇOS DE TERCEIROS - PESSOA JURÍDICA		3.3.90.39.00	10.000,00			
	OUTROS AUXÍLIOS FINANCEIROS A PESSOAS FÍSICAS		3.3.90.48.00	10.000,00			
CONST. DE QUADRA POLIESPORTIVA POJ.CASULO I / B.LIBERDADE DE MORAR	27.812.0002.1071.0000					350.000,00	350.000,00
4	DESPESAS DE CAPIT					350.000,00	
4	INVESTIMENTOS				350.000,00		
	OBRAS E INSTALAÇÕES		4.4.90.51.00	200.000,00			
	OBRAS E INSTALAÇÕES		4.4.90.51.00	150.000,00			
REVITALIZAÇÃO DO ESTÁDIO MUNICIPAL DE FUTEBOL	27.812.0002.1073.0000					200.000,00	200.000,00
4	DESPESAS DE CAPIT					200.000,00	
4	INVESTIMENTOS				200.000,00		
	OBRAS E INSTALAÇÕES		4.4.90.51.00	100.000,00			
	OBRAS E INSTALAÇÕES		4.4.90.51.00	100.000,00			

**PREF. MUN. DE OURILANDIA DO NORTE**

AV. DAS NAÇÕES - CNPJ:22980643/0001-81

Orçamento Programa - Exercício de 2020

Page 26

QUADRO AUXILIAR DE DETALHAMENTO DA DESPESA

PODER	02	PODER EXECUTIVO
ORGÃO	09	FUNDO MUN. DE HAB. DE INTERESSE SOCIAL - FHIS
UNIDADE	22	FUNDO MUN. DE HABITAÇÃO DE INTERESSE SOCIAL

Aplicacao Programada	Proj/Ativ	Finalidade	Categoria	Detalhada	TotalGrupo	Total Categ.	Total Func.
		F.R. - C.A.					
AQUISIÇÃO DE EQUIPAMENTOS E MAT. PERMANENTES	16.122.0002.1055.0000						20.000,00
4	4	DESpesas DE CAPIT INVESTIMENTOS				20.000,00	
		EQUIPAMENTOS E MATERIAL PERMANENTE	4.4.90.52.00	20.000,00			
MANUTENÇÃO DA SECRETARIA MUNICIPAL DE HABITAÇÃO	16.122.0002.2135.0000						340.000,00
3	1	DESpesas CORREN' PESSOAL E ENCARGOS SOCIAIS				340.000,00	
		CONTRATAÇÃO POR TEMPO DETERMINADO	3.1.90.04.00	31.800,00			
		VENCIMENTOS E VANTAGENS FIXAS - PESSOAL CIVIL	3.1.90.11.00	9.500,00			
		VENCIMENTOS E VANTAGENS FIXAS - PESSOAL CIVIL	3.1.90.11.00	80.256,00			
		OBRIGAÇÕES PATRONAIS	3.1.90.13.00	16.853,00			
		DESpesas DE EXERCÍCIOS ANTERIORES	3.1.90.92.00	1.000,00			
		INDENIZAÇÕES TRABALHISTAS	3.1.90.94.00	15.110,00			
	3	OUTRAS DESpesas CORRENTES				185.481,00	
		DIÁRIAS - CIVIL	3.3.90.14.00	4.000,00			
		MATERIAL DE CONSUMO	3.3.90.30.00	43.262,00			
		PASSAGENS E DESpesas COM LOCOMOÇÃO	3.3.90.33.00	4.000,00			
		SERVIÇOS DE CONSULTORIA	3.3.90.35.00	30.000,00			
		OUTROS SERVIÇOS DE TERCEIROS - PESSOA FÍSICA	3.3.90.36.00	19.200,00			
		OUTROS SERVIÇOS DE TERCEIROS - PESSOA JURÍDICA	3.3.90.39.00	56.679,00			
		SERVIÇOS DE TECNOLOGIA DA INFORMAÇÃO E COMUNICAÇÃO	3.3.90.40.00	10.000,00			
		OBRIGAÇÕES TRIBUTÁRIAS E CONTRIBUTIVAS	3.3.90.47.00	3.840,00			
		DESpesas DE EXERCÍCIOS ANTERIORES	3.3.90.92.00	4.500,00			
		INDENIZAÇÕES E RESTITUIÇÕES	3.3.90.93.00	10.000,00			
CONST. MORÁDIAS A FAMÍLIAS DE BAIXA RENDA NA VILA DO ABELHA	16.481.0010.1075.0000						250.000,00
4	4	DESpesas DE CAPIT INVESTIMENTOS				250.000,00	
		OBRAS E INSTALAÇÕES	4.4.90.51.00	50.000,00			
		OBRAS E INSTALAÇÕES	4.4.90.51.00	200.000,00			
REFORMA DE MORÁDIAS DE P. CARENTES	16.482.0010.1076.0000						230.000,00
4	4	DESpesas DE CAPIT INVESTIMENTOS				230.000,00	
		OBRAS E INSTALAÇÕES	4.4.90.51.00	30.000,00			
		OBRAS E INSTALAÇÕES	4.4.90.51.00	200.000,00			
CONST. MORÁDIAS A FAMÍLIAS DE BAIXA RENDA Z. URBANO	16.482.0010.1077.0000						500.000,00
4	4	DESpesas DE CAPIT INVESTIMENTOS				500.000,00	
		OBRAS E INSTALAÇÕES	4.4.90.51.00	50.000,00			
		OBRAS E INSTALAÇÕES	4.4.90.51.00	450.000,00			
AQ. DE ÁREAS P/ HABITAÇÃO DE INTERESSE SOCIAL	16.482.0010.1078.0000						100.000,00
4	4	DESpesas DE CAPIT INVESTIMENTOS				100.000,00	
		AQUISIÇÃO DE IMÓVEIS	4.4.90.61.00	100.000,00			
MANUTENÇÃO DAS ATIVIDADES DO CMDCA	16.482.0010.2110.0000						10.000,00
3		DESpesas CORREN'				10.000,00	

**PREF. MUN. DE OURILANDIA DO NORTE**

AV. DAS NAÇÕES - CNPJ:22980643/0001-81

Orçamento Programa - Exercício de 2020

Page 27

QUADRO AUXILIAR DE DETALHAMENTO DA DESPESA

PODER	02	PODER EXECUTIVO
ORGÃO	09	FUNDO MUN. DE HAB. DE INTERESSE SOCIAL - FHIS
UNIDADE	22	FUNDO MUN. DE HABITAÇÃO DE INTERESSE SOCIAL

Aplicacao Programada	Proj/Ativ	Finalidade	Categoria	Detalhada	TotalGrupo	Total Categ.	Total Func.
		F.R. - C.A.					

MANUTENÇÃO DAS ATIVIDADES DO CMDCA	16.482.0010.2110.0000						10.000,00
3 DESPESAS CORREN'						10.000,00	
3 OUTRAS DESPESAS CORRENTES					10.000,00		
DIÁRIAS - CIVIL			3.3.90.14.00	2.000,00			
MATERIAL DE CONSUMO			3.3.90.30.00	1.000,00			
PASSAGENS E DESPESAS COM LOCOMOÇÃO			3.3.90.33.00	2.000,00			
OUTROS SERVIÇOS DE TERCEIROS - PESSOA FÍSICA			3.3.90.36.00	2.000,00			
OUTROS SERVIÇOS DE TERCEIROS - PESSOA JURÍDICA			3.3.90.39.00	3.000,00			

MANUTENÇÃO DO FUNDO DE HABITAÇÃO DE INTERESSE SOCIAL	16.482.0010.2134.0000						45.000,00
3 DESPESAS CORREN'						45.000,00	
1 PESSOAL E ENCARGOS SOCIAIS					15.400,00		
CONTRATAÇÃO POR TEMPO DETERMINADO			3.1.90.04.00	3.000,00			
VENCIMENTOS E VANTAGENS FIXAS - PESSOAL CIVIL			3.1.90.11.00	2.400,00			
VENCIMENTOS E VANTAGENS FIXAS - PESSOAL CIVIL			3.1.90.11.00	10.000,00			
3 OUTRAS DESPESAS CORRENTES					29.600,00		
DIÁRIAS - CIVIL			3.3.90.14.00	5.000,00			
MATERIAL DE CONSUMO			3.3.90.30.00	10.000,00			
PASSAGENS E DESPESAS COM LOCOMOÇÃO			3.3.90.33.00	2.000,00			
SERVIÇOS DE CONSULTORIA			3.3.90.35.00	3.000,00			
OUTROS SERVIÇOS DE TERCEIROS - PESSOA FÍSICA			3.3.90.36.00	3.000,00			
OUTROS SERVIÇOS DE TERCEIROS - PESSOA JURÍDICA			3.3.90.39.00	6.600,00			

REFORMA UNID. HABIT. DE FAMILIAS CARENTES	16.482.0010.2364.0000						350.000,00
3 DESPESAS CORREN'						350.000,00	
3 OUTRAS DESPESAS CORRENTES					350.000,00		
MATERIAL DE DISTRIBUIÇÃO GRATUITA			3.3.90.32.00	250.000,00			
OUTROS AUXÍLIOS FINANCEIROS A PESSOAS FÍSICAS			3.3.90.48.00	100.000,00			

CONST. DE MELHORIAS SANITÁRIAS DOMICILIARES	16.512.0010.1070.0000						120.000,00
4 DESPESAS DE CAPIT						120.000,00	
4 INVESTIMENTOS					120.000,00		
OBRAS E INSTALAÇÕES			4.4.90.51.00	20.000,00			
OBRAS E INSTALAÇÕES			4.4.90.51.00	100.000,00			

TOTAL							1.965.000,00
-------	--	--	--	--	--	--	--------------

**PREF. MUN. DE OURILANDIA DO NORTE**

AV. DAS NAÇÕES - CNPJ:22980643/0001-81

Orçamento Programa - Exercício de 2020

Page 28

QUADRO AUXILIAR DE DETALHAMENTO DA DESPESA

PODER	02	PODER EXECUTIVO
ORGÃO	12	FUNDO MUNICIPAL DE EDUCAÇÃO - FME
UNIDADE	16	FUNDO MUN. DE EDUCAÇÃO/SECRETARIA MUN. DE EDUCAÇÃO

Aplicacao Programada	Proj/Ativ	Finalidade	Categoria	Detalhada	TotalGrupo	Total Categ.	Total Func.
F.R. - C.A.							
AQ. EQUIP. MAT. PERMANENTE P/ FME	12.122.0002.1021.0000						50.000,00
4 DESPESAS DE CAPIT						50.000,00	
4 INVESTIMENTOS					50.000,00		
EQUIPAMENTOS E MATERIAL PERMANENTE			4.4.90.52.00	50.000,00			
AQUISIÇÃO DE VEÍCULOS - FME	12.122.0002.1024.0000						200.000,00
4 DESPESAS DE CAPIT						200.000,00	
4 INVESTIMENTOS					200.000,00		
EQUIPAMENTOS E MATERIAL PERMANENTE			4.4.90.52.00	200.000,00			
MANUTENÇÃO DA SECRETARIA MUNICIPAL DE EDUCAÇÃO	12.122.0002.2035.0000						4.884.085,88
3 DESPESAS CORREN'						4.884.085,88	
1 PESSOAL E ENCARGOS SOCIAIS					3.383.438,07		
CONTRATAÇÃO POR TEMPO DETERMINADO			3.1.90.04.00	844.412,07			
VENCIMENTOS E VANTAGENS FIXAS - PESSOAL CIVIL			3.1.90.11.00	1.826.605,00			
OBRIGAÇÕES PATRONAIS			3.1.90.13.00	383.587,00			
DESPESAS DE EXERCÍCIOS ANTERIORES			3.1.90.92.00	241.834,00			
INDENIZAÇÕES TRABALHISTAS			3.1.90.94.00	87.000,00			
2 JUROS E ENCARGOS DA DÍVIDA					2.200,00		
DESPESAS DE EXERCÍCIOS ANTERIORES			3.2.90.92.00	2.200,00			
3 OUTRAS DESPESAS CORRENTES					1.498.447,81		
DIÁRIAS - CIVIL			3.3.90.14.00	108.724,00			
MATERIAL DE CONSUMO			3.3.90.30.00	569.354,00			
PASSAGENS E DESPESAS COM LOCOMOÇÃO			3.3.90.33.00	81.196,03			
SERVIÇOS DE CONSULTORIA			3.3.90.35.00	300.000,00			
OUTROS SERVIÇOS DE TERCEIROS - PESSOA FÍSICA			3.3.90.36.00	61.853,00			
OUTROS SERVIÇOS DE TERCEIROS - PESSOA JURÍDICA			3.3.90.39.00	299.949,78			
SERVIÇOS DE TECNOLOGIA DA INFORMAÇÃO E COMUNICAÇÃO			3.3.90.40.00	40.000,00			
OBRIGAÇÕES TRIBUTÁRIAS E CONTRIBUTIVAS			3.3.90.47.00	12.371,00			
INDENIZAÇÕES E RESTITUIÇÕES			3.3.90.93.00	25.000,00			
MANUTENÇÃO DO CONSELHO MUNICIPAL DE EDUCAÇÃO	12.124.0004.2045.0000						10.000,00
3 DESPESAS CORREN'						10.000,00	
3 OUTRAS DESPESAS CORRENTES					10.000,00		
DIÁRIAS - CIVIL			3.3.90.14.00	2.000,00			
MATERIAL DE CONSUMO			3.3.90.30.00	2.000,00			
PASSAGENS E DESPESAS COM LOCOMOÇÃO			3.3.90.33.00	4.000,00			
OUTROS SERVIÇOS DE TERCEIROS - PESSOA JURÍDICA			3.3.90.39.00	2.000,00			
CAPACITAÇÃO DE SERVIDORES MUNICIPAIS - FME	12.128.0002.2330.0000						20.000,00
3 DESPESAS CORREN'						20.000,00	
3 OUTRAS DESPESAS CORRENTES					20.000,00		
MATERIAL DE CONSUMO			3.3.90.30.00	15.000,00			
OUTROS SERVIÇOS DE TERCEIROS - PESSOA FÍSICA			3.3.90.36.00	5.000,00			
ALIMENTAÇÃO ESCOLAR-PNAE/PNAI/PNAC/PEAE	12.306.0004.2031.0000						987.736,00
3 DESPESAS CORREN'						987.736,00	
3 OUTRAS DESPESAS CORRENTES					987.736,00		
MATERIAL DE CONSUMO			3.3.90.30.00	208.000,00			
MATERIAL DE CONSUMO			3.3.90.30.00	725.000,00			
MATERIAL DE CONSUMO			3.3.90.30.00	54.736,00			
REFORMA DE UN. ESCOLARES - Z. URBANA	12.361.0004.1020.0000						550.000,00
4 DESPESAS DE CAPIT						550.000,00	

**PREF. MUN. DE OURILANDIA DO NORTE**

AV. DAS NAÇÕES - CNPJ:22980643/0001-81

Orçamento Programa - Exercício de 2020

Page 29

QUADRO AUXILIAR DE DETALHAMENTO DA DESPESA

PODER	02	PODER EXECUTIVO
ORGÃO	12	FUNDO MUNICIPAL DE EDUCAÇÃO - FME
UNIDADE	16	FUNDO MUN. DE EDUCAÇÃO/SECRETARIA MUN. DE EDUCAÇÃO

Aplicacao Programada	Proj/Ativ	Finalidade	Categoria	Detalhada	TotalGrupo	Total Categ.	Total Func.
		F.R. - C.A.					
REFORMA DE UN. ESCOLARES - Z. URBANA	12.361.0004.1020.0000						550.000,00
4	DESPESAS DE CAPIT					550.000,00	
4	INVESTIMENTOS				550.000,00		
	OBRAS E INSTALAÇÕES		4.4.90.51.00	300.000,00			
	OBRAS E INSTALAÇÕES		4.4.90.51.00	250.000,00			
CONSTRUÇÃO DE UN. ESCOLARES-Z.URBANA	12.361.0004.1026.0000						300.000,00
4	DESPESAS DE CAPIT					300.000,00	
4	INVESTIMENTOS				300.000,00		
	OBRAS E INSTALAÇÕES		4.4.90.51.00	300.000,00			
CONSTRUÇÃO DE UN. ESCOLARES-Z. RURAL	12.361.0004.1027.0000						100.000,00
4	DESPESAS DE CAPIT					100.000,00	
4	INVESTIMENTOS				100.000,00		
	OBRAS E INSTALAÇÕES		4.4.90.51.00	100.000,00			
REFORMA DE UN. ESCOLARES - Z. RURAL	12.361.0004.1030.0000						200.000,00
4	DESPESAS DE CAPIT					200.000,00	
4	INVESTIMENTOS				200.000,00		
	OBRAS E INSTALAÇÕES		4.4.90.51.00	200.000,00			
TRANSPORTE ESCOLAR - PNATE	12.361.0004.2034.0000						284.000,00
3	DESPESAS CORREN'					284.000,00	
3	OUTRAS DESPESAS CORRENTES				284.000,00		
	MATERIAL DE CONSUMO		3.3.90.30.00	221.200,00			
	OUTROS SERVIÇOS DE TERCEIROS - PESSOA JURÍDICA		3.3.90.39.00	62.800,00			
MANUTENÇÃO DO SÁLARIO EDUCAÇÃO - QSE	12.361.0004.2036.0000						738.000,00
3	DESPESAS CORREN'					738.000,00	
3	OUTRAS DESPESAS CORRENTES				738.000,00		
	MATERIAL DE CONSUMO		3.3.90.30.00	500.000,00			
	OUTROS SERVIÇOS DE TERCEIROS - PESSOA FÍSICA		3.3.90.36.00	130.000,00			
	OUTROS SERVIÇOS DE TERCEIROS - PESSOA JURÍDICA		3.3.90.39.00	108.000,00			
MANUTENÇÃO DO PDDE	12.361.0004.2037.0000						50.000,00
3	DESPESAS CORREN'					50.000,00	
3	OUTRAS DESPESAS CORRENTES				50.000,00		
	MATERIAL DE CONSUMO		3.3.90.30.00	14.000,00			
	OUTROS SERVIÇOS DE TERCEIROS - PESSOA FÍSICA		3.3.90.36.00	10.000,00			
	OUTROS SERVIÇOS DE TERCEIROS - PESSOA JURÍDICA		3.3.90.39.00	26.000,00			
MANUTENÇÃO DA EDUCAÇÃO BÁSICA	12.361.0004.2049.0000						50.000,00
3	DESPESAS CORREN'					50.000,00	
3	OUTRAS DESPESAS CORRENTES				50.000,00		
	MATERIAL DE CONSUMO		3.3.90.30.00	20.000,00			
	OUTROS SERVIÇOS DE TERCEIROS - PESSOA FÍSICA		3.3.90.36.00	15.000,00			
	OUTROS SERVIÇOS DE TERCEIROS - PESSOA JURÍDICA		3.3.90.39.00	15.000,00			
MANUT.DE OUTROS PROGRAMAS DE EDUCAÇÃO	12.361.0004.2090.0000						603.666,30
3	DESPESAS CORREN'					603.666,30	
1	PESSOAL E ENCARGOS SOCIAIS				317.866,30		
	CONTRATAÇÃO POR TEMPO DETERMINADO		3.1.90.04.00	28.000,00			
	VENCIMENTOS E VANTAGENS FIXAS - PESSOAL CIVIL		3.1.90.11.00	60.166,30			
	VENCIMENTOS E VANTAGENS FIXAS - PESSOAL CIVIL		3.1.90.11.00	181.700,00			
	OBRIGAÇÕES PATRONAIS		3.1.90.13.00	48.000,00			

**PREF. MUN. DE OURILANDIA DO NORTE**

AV. DAS NAÇÕES - CNPJ:22980643/0001-81

Orçamento Programa - Exercício de 2020

Page 30

QUADRO AUXILIAR DE DETALHAMENTO DA DESPESA

PODER	02	PODER EXECUTIVO
ORGÃO	12	FUNDO MUNICIPAL DE EDUCAÇÃO - FME
UNIDADE	16	FUNDO MUN. DE EDUCAÇÃO/SECRETARIA MUN. DE EDUCAÇÃO

Aplicacao Programada	Proj/Ativ	Finalidade	Categoria	Detalhada	TotalGrupo	Total Categ.	Total Func.
		F.R. - C.A.					
MANUT.DE OUTROS PROGRAMAS DE EDUCAÇÃO	12.361.0004.2090.0000						603.666,30
3 DESPESAS CORREN'						603.666,30	
3 OUTRAS DESPESAS CORRENTES					285.800,00		
DIÁRIAS - CIVIL			3.3.90.14.00	20.000,00			
MATERIAL DE CONSUMO			3.3.90.30.00	60.000,00			
MATERIAL DE CONSUMO			3.3.90.30.00	30.000,00			
MATERIAL DE DISTRIBUIÇÃO GRATUITA			3.3.90.32.00	5.000,00			
SERVIÇOS DE CONSULTORIA			3.3.90.35.00	70.000,00			
OUTROS SERVIÇOS DE TERCEIROS - PESSOA FÍSICA			3.3.90.36.00	30.000,00			
OUTROS SERVIÇOS DE TERCEIROS - PESSOA FÍSICA			3.3.90.36.00	20.000,00			
OUTROS SERVIÇOS DE TERCEIROS - PESSOA JURÍDICA			3.3.90.39.00	35.800,00			
OUTROS SERVIÇOS DE TERCEIROS - PESSOA JURÍDICA			3.3.90.39.00	10.000,00			
OUTROS AUXÍLIOS FINANCEIROS A PESSOAS FÍSICAS			3.3.90.48.00	5.000,00			
REFORMA DE UN. ESCOLAR ENS. MÉDIO	12.362.0004.1042.0000						100.000,00
4 DESPESAS DE CAPIT						100.000,00	
4 INVESTIMENTOS					100.000,00		
OBRAS E INSTALAÇÕES			4.4.90.51.00	100.000,00			
TRANSPORTE ESCOLAR - ENSINO MÉDIO	12.362.0004.2047.0000						470.000,00
3 DESPESAS CORREN'						470.000,00	
3 OUTRAS DESPESAS CORRENTES					470.000,00		
MATERIAL DE CONSUMO			3.3.90.30.00	50.000,00			
MATERIAL DE CONSUMO			3.3.90.30.00	70.000,00			
OUTROS SERVIÇOS DE TERCEIROS - PESSOA FÍSICA			3.3.90.36.00	50.000,00			
OUTROS SERVIÇOS DE TERCEIROS - PESSOA JURÍDICA			3.3.90.39.00	300.000,00			
AQ/DESAPROPRIAÇÃO DE ÁREA P/ CONST. DE UNIVERSIDADE	12.364.0002.1111.0000						100.000,00
4 DESPESAS DE CAPIT						100.000,00	
4 INVESTIMENTOS					100.000,00		
AQUISIÇÃO DE IMÓVEIS			4.4.90.61.00	100.000,00			
MANUT.DA CASA DO EST. UNIVERSITÁRIO. EM BELÉM	12.364.0002.2048.0000						150.000,00
3 DESPESAS CORREN'						150.000,00	
3 OUTRAS DESPESAS CORRENTES					150.000,00		
MATERIAL DE CONSUMO			3.3.90.30.00	70.000,00			
OUTROS SERVIÇOS DE TERCEIROS - PESSOA FÍSICA			3.3.90.36.00	20.000,00			
OUTROS SERVIÇOS DE TERCEIROS - PESSOA JURÍDICA			3.3.90.39.00	60.000,00			
INCENTIVO A BOLSA MESTRADO	12.364.0002.2104.0000						30.000,00
3 DESPESAS CORREN'						30.000,00	
3 OUTRAS DESPESAS CORRENTES					30.000,00		
MATERIAL DE CONSUMO			3.3.90.30.00	10.000,00			
OUTROS SERVIÇOS DE TERCEIROS - PESSOA FÍSICA			3.3.90.36.00	10.000,00			
OUTROS SERVIÇOS DE TERCEIROS - PESSOA JURÍDICA			3.3.90.39.00	10.000,00			
REFORMA DE UN. ESCOLARES - Z. URBANA	12.365.0004.1020.0000						200.000,00
4 DESPESAS DE CAPIT						200.000,00	
4 INVESTIMENTOS					200.000,00		
OBRAS E INSTALAÇÕES			4.4.90.51.00	100.000,00			
OBRAS E INSTALAÇÕES			4.4.90.51.00	100.000,00			
REFORMA DE UN. ESCOLARES - Z. RURAL	12.365.0004.1030.0000						150.000,00
4 DESPESAS DE CAPIT						150.000,00	

**PREF. MUN. DE OURILANDIA DO NORTE**

AV. DAS NAÇÕES - CNPJ:22980643/0001-81

Orçamento Programa - Exercício de 2020

Page 31

QUADRO AUXILIAR DE DETALHAMENTO DA DESPESA

PODER	02	PODER EXECUTIVO
ORGÃO	12	FUNDO MUNICIPAL DE EDUCAÇÃO - FME
UNIDADE	16	FUNDO MUN. DE EDUCAÇÃO/SECRETARIA MUN. DE EDUCAÇÃO

Aplicacao Programada	Proj/Ativ	Finalidade	Categoria	Detalhada	TotalGrupo	Total Categ.	Total Func.
		F.R. - C.A.					

REFORMA DE UN. ESCOLARES - Z. RURAL	12.365.0004.1030.0000						150.000,00
4 DESPESAS DE CAPIT						150.000,00	
4 INVESTIMENTOS					150.000,00		
OBRAS E INSTALAÇÕES			4.4.90.51.00	75.000,00			
OBRAS E INSTALAÇÕES			4.4.90.51.00	75.000,00			

MANUTENÇÃO DA EDUCAÇÃO BÁSICA	12.365.0004.2049.0000						50.000,00
3 DESPESAS CORREN'						50.000,00	
3 OUTRAS DESPESAS CORRENTES					50.000,00		
MATERIAL DE CONSUMO			3.3.90.30.00	15.000,00			
MATERIAL DE CONSUMO			3.3.90.30.00	15.000,00			
OUTROS SERVIÇOS DE TERCEIROS - PESSOA FÍSICA			3.3.90.36.00	5.000,00			
OUTROS SERVIÇOS DE TERCEIROS - PESSOA FÍSICA			3.3.90.36.00	5.000,00			
OUTROS SERVIÇOS DE TERCEIROS - PESSOA JURÍDICA			3.3.90.39.00	5.000,00			
OUTROS SERVIÇOS DE TERCEIROS - PESSOA JURÍDICA			3.3.90.39.00	5.000,00			

AUXILIO E SUBVENÇÃO A ENTIDADES EDUCACIONAIS (CLUBE DE MÃES)	12.365.0004.2368.0000						50.000,00
3 DESPESAS CORREN'						50.000,00	
3 OUTRAS DESPESAS CORRENTES					50.000,00		
MATERIAL DE CONSUMO			3.3.90.30.00	15.000,00			
MATERIAL DE CONSUMO			3.3.90.30.00	15.000,00			
OUTROS SERVIÇOS DE TERCEIROS - PESSOA FÍSICA			3.3.90.36.00	5.000,00			
OUTROS SERVIÇOS DE TERCEIROS - PESSOA FÍSICA			3.3.90.36.00	5.000,00			
OUTROS SERVIÇOS DE TERCEIROS - PESSOA JURÍDICA			3.3.90.39.00	5.000,00			
OUTROS SERVIÇOS DE TERCEIROS - PESSOA JURÍDICA			3.3.90.39.00	5.000,00			

AQUISIÇÃO DE ONIBUS P/ A APAE	12.367.0004.1045.0000						150.000,00
4 DESPESAS DE CAPIT						150.000,00	
4 INVESTIMENTOS					150.000,00		
EQUIPAMENTOS E MATERIAL PERMANENTE			4.4.90.52.00	150.000,00			

TOTAL							10.477.488,18
-------	--	--	--	--	--	--	---------------

**PREF. MUN. DE OURILANDIA DO NORTE**

AV. DAS NAÇÕES - CNPJ:22980643/0001-81

Orçamento Programa - Exercício de 2020

Page 32

QUADRO AUXILIAR DE DETALHAMENTO DA DESPESA

PODER	02	PODER EXECUTIVO
ORGÃO	13	FUNDEB - OURILANDIA DO NORTE
UNIDADE	17	FUNDEB - OURILANDIA DO NORTE

Aplicacao Programada	Proj/Ativ	Finalidade	Categoria	Detalhada	TotalGrupo	Total Categ.	Total Func.
		F.R. - C.A.					
AQUIS. DE VEÍCULOS E UTILITÁRIOS ESCOLAR	12.361.0004.1004.0000						640.190,32
4	DESPESAS DE CAPIT					640.190,32	
4	INVESTIMENTOS				640.190,32		
	EQUIPAMENTOS E MATERIAL PERMANENTE		4.4.90.52.00	640.190,32			
REFORMA DE UN. ESCOLARES - Z. URBANA	12.361.0004.1020.0000						555.000,00
4	DESPESAS DE CAPIT					555.000,00	
4	INVESTIMENTOS				555.000,00		
	OBRAS E INSTALAÇÕES		4.4.90.51.00	555.000,00			
CONSTRUÇÃO DE UN. ESCOLARES-Z.URBANA	12.361.0004.1026.0000						411.000,00
4	DESPESAS DE CAPIT					411.000,00	
4	INVESTIMENTOS				411.000,00		
	OBRAS E INSTALAÇÕES		4.4.90.51.00	411.000,00			
CONSTRUÇÃO DE UN. ESCOLARES-Z. RURAL	12.361.0004.1027.0000						100.000,00
4	DESPESAS DE CAPIT					100.000,00	
4	INVESTIMENTOS				100.000,00		
	OBRAS E INSTALAÇÕES		4.4.90.51.00	100.000,00			
REFORMA DE UN. ESCOLARES - Z. RURAL	12.361.0004.1030.0000						50.000,00
4	DESPESAS DE CAPIT					50.000,00	
4	INVESTIMENTOS				50.000,00		
	OBRAS E INSTALAÇÕES		4.4.90.51.00	50.000,00			
AQ. DE EQUIP. E MAT. PERMANENTE - FUNDEB	12.361.0004.1064.0000						259.000,00
4	DESPESAS DE CAPIT					259.000,00	
4	INVESTIMENTOS				259.000,00		
	EQUIPAMENTOS E MATERIAL PERMANENTE		4.4.90.52.00	259.000,00			
CONSTRUÇÃO ESCOLA PROJETO CASULO II	12.361.0004.1114.0000						100.000,00
4	DESPESAS DE CAPIT					100.000,00	
4	INVESTIMENTOS				100.000,00		
	OBRAS E INSTALAÇÕES		4.4.90.51.00	100.000,00			
CAPACITAÇÃO DE PROFESSORES DA EDUCAÇÃO BÁSICA	12.361.0004.2113.0000						20.000,00
3	DESPESAS CORREN'					20.000,00	
3	OUTRAS DESPESAS CORRENTES				20.000,00		
	MATERIAL DE CONSUMO		3.3.90.30.00	10.000,00			
	OUTROS SERVIÇOS DE TERCEIROS - PESSOA JURÍDICA		3.3.90.39.00	10.000,00			
MANUT. FUNDEB FUNDAMENTAL ADM - 40%	12.361.0004.2114.0000						6.100.000,00
3	DESPESAS CORREN'					6.100.000,00	
1	PESSOAL E ENCARGOS SOCIAIS				5.382.493,23		
	CONTRATAÇÃO POR TEMPO DETERMINADO		3.1.90.04.00	1.000.000,00			
	CONTRATAÇÃO POR TEMPO DETERMINADO		3.1.90.04.00	603.611,46			
	VENCIMENTOS E VANTAGENS FIXAS - PESSOAL CIVIL		3.1.90.11.00	2.100.000,00			
	VENCIMENTOS E VANTAGENS FIXAS - PESSOAL CIVIL		3.1.90.11.00	775.390,00			
	OBRIGAÇÕES PATRONAIS		3.1.90.13.00	582.831,77			
	DESPESAS DE EXERCÍCIOS ANTERIORES		3.1.90.92.00	2.000,00			
	INDENIZAÇÕES TRABALHISTAS		3.1.90.94.00	318.660,00			

**PREF. MUN. DE OURILANDIA DO NORTE**

AV. DAS NAÇÕES - CNPJ:22980643/0001-81

Orçamento Programa - Exercício de 2020

Page 33

QUADRO AUXILIAR DE DETALHAMENTO DA DESPESA

PODER	02	PODER EXECUTIVO
ORGÃO	13	FUNDEB - OURILANDIA DO NORTE
UNIDADE	17	FUNDEB - OURILANDIA DO NORTE

Aplicacao Programada	Proj/Ativ	Finalidade	Categoria	Detalhada	TotalGrupo	Total Categ.	Total Func.
		F.R. - C.A.					

MANUT. FUNDEB FUNDAMENTAL ADM - 40%	12.361.0004.2114.0000						6.100.000,00
3 DESPESAS CORREN'						6.100.000,00	
3 OUTRAS DESPESAS CORRENTES					717.506,77		
DIÁRIAS - CIVIL			3.3.90.14.00	67.300,00			
MATERIAL DE CONSUMO			3.3.90.30.00	156.400,00			
MATERIAL DE CONSUMO			3.3.90.30.00	50.000,00			
PASSAGENS E DESPESAS COM LOCOMOÇÃO			3.3.90.33.00	10.500,00			
OUTROS SERVIÇOS DE TERCEIROS - PESSOA FÍSICA			3.3.90.36.00	102.227,23			
OUTROS SERVIÇOS DE TERCEIROS - PESSOA JURÍDICA			3.3.90.39.00	208.634,00			
SERVIÇOS DE TECNOLOGIA DA INFORMAÇÃO E COMUNICAÇÃO			3.3.90.40.00	100.000,00			
OBRIGAÇÕES TRIBUTÁRIAS E CONTRIBUTIVAS			3.3.90.47.00	20.445,54			
DESPESAS DE EXERCÍCIOS ANTERIORES			3.3.90.92.00	2.000,00			

MANUT. FUNDEB FUNDAMENTAL-MAG 60%	12.361.0004.2115.0000						15.300.000,00
3 DESPESAS CORREN'						15.300.000,00	
1 PESSOAL E ENCARGOS SOCIAIS					15.300.000,00		
CONTRATAÇÃO POR TEMPO DETERMINADO			3.1.90.04.00	2.365.010,00			
CONTRATAÇÃO POR TEMPO DETERMINADO			3.1.90.04.00	1.338.479,38			
VENCIMENTOS E VANTAGENS FIXAS - PESSOAL CIVIL			3.1.90.11.00	5.300.200,00			
VENCIMENTOS E VANTAGENS FIXAS - PESSOAL CIVIL			3.1.90.11.00	4.156.909,61			
OBRIGAÇÕES PATRONAIS			3.1.90.13.00	1.649.993,01			
DESPESAS DE EXERCÍCIOS ANTERIORES			3.1.90.92.00	2.000,00			
INDENIZAÇÕES TRABALHISTAS			3.1.90.94.00	487.408,00			

REFORMA DE UN. ESCOLARES - Z. URBANA	12.365.0004.1020.0000						340.000,00
4 DESPESAS DE CAPIT						340.000,00	
4 INVESTIMENTOS					340.000,00		
OBRAS E INSTALAÇÕES			4.4.90.51.00	70.000,00			
OBRAS E INSTALAÇÕES			4.4.90.51.00	270.000,00			

CONSTRUÇÃO DE UN. ESCOLARES-Z.URBANA	12.365.0004.1026.0000						298.000,00
4 DESPESAS DE CAPIT						298.000,00	
4 INVESTIMENTOS					298.000,00		
OBRAS E INSTALAÇÕES			4.4.90.51.00	49.000,00			
OBRAS E INSTALAÇÕES			4.4.90.51.00	249.000,00			

REFORMA DE UN. ESCOLARES - Z. RURAL	12.365.0004.1030.0000						50.000,00
4 DESPESAS DE CAPIT						50.000,00	
4 INVESTIMENTOS					50.000,00		
OBRAS E INSTALAÇÕES			4.4.90.51.00	25.000,00			
OBRAS E INSTALAÇÕES			4.4.90.51.00	25.000,00			

MANUT. FUNDEB INFANTIL - ADM 40%	12.365.0004.2116.0000						2.155.000,00
3 DESPESAS CORREN'						2.155.000,00	
1 PESSOAL E ENCARGOS SOCIAIS					1.709.362,12		
CONTRATAÇÃO POR TEMPO DETERMINADO			3.1.90.04.00	306.722,53			
CONTRATAÇÃO POR TEMPO DETERMINADO			3.1.90.04.00	306.722,53			
VENCIMENTOS E VANTAGENS FIXAS - PESSOAL CIVIL			3.1.90.11.00	28.486,60			
VENCIMENTOS E VANTAGENS FIXAS - PESSOAL CIVIL			3.1.90.11.00	684.265,42			
OBRIGAÇÕES PATRONAIS			3.1.90.13.00	149.679,00			
INDENIZAÇÕES TRABALHISTAS			3.1.90.94.00	233.486,04			

**PREF. MUN. DE OURILANDIA DO NORTE**

AV. DAS NAÇÕES - CNPJ:22980643/0001-81

Orçamento Programa - Exercício de 2020

Page 34

QUADRO AUXILIAR DE DETALHAMENTO DA DESPESA

PODER	02	PODER EXECUTIVO
ORGÃO	13	FUNDEB - OURILANDIA DO NORTE
UNIDADE	17	FUNDEB - OURILANDIA DO NORTE

Aplicacao Programada Proj/Ativ Finalidade Categoria Detalhada TotalGrupo Total Categ. Total Func.
F.R. - C.A.

MANUT. FUNDEB INFANTIL - ADM 40%	12.365.0004.2116.0000					2.155.000,00
3 DESPESAS CORREN'						2.155.000,00
3 OUTRAS DESPESAS CORRENTES					445.637,88	
DIÁRIAS - CIVIL		3.3.90.14.00		5.000,00		
MATERIAL DE CONSUMO		3.3.90.30.00		100.000,24		
MATERIAL DE CONSUMO		3.3.90.30.00		100.000,24		
PASSAGENS E DESPESAS COM LOCOMOÇÃO		3.3.90.33.00		4.000,00		
PASSAGENS E DESPESAS COM LOCOMOÇÃO		3.3.90.33.00		4.000,00		
OUTROS SERVIÇOS DE TERCEIROS - PESSOA FÍSICA		3.3.90.36.00		7.763,50		
OUTROS SERVIÇOS DE TERCEIROS - PESSOA FÍSICA		3.3.90.36.00		7.763,50		
OUTROS SERVIÇOS DE TERCEIROS - PESSOA JURÍDICA		3.3.90.39.00		94.440,20		
OUTROS SERVIÇOS DE TERCEIROS - PESSOA JURÍDICA		3.3.90.39.00		94.440,20		
SERVIÇOS DE TECNOLOGIA DA INFORMAÇÃO E COMUNICAÇÃO		3.3.90.40.00		5.000,00		
SERVIÇOS DE TECNOLOGIA DA INFORMAÇÃO E COMUNICAÇÃO		3.3.90.40.00		5.000,00		
OBRIGAÇÕES TRIBUTÁRIAS E CONTRIBUTIVAS		3.3.90.47.00		1.552,50		
OBRIGAÇÕES TRIBUTÁRIAS E CONTRIBUTIVAS		3.3.90.47.00		1.552,50		
DESPESAS DE EXERCÍCIOS ANTERIORES		3.3.90.92.00		7.562,50		
DESPESAS DE EXERCÍCIOS ANTERIORES		3.3.90.92.00		7.562,50		

MANUT. FUNDEB INFANTIL-MAG 60%	12.365.0004.2117.0000					5.226.218,94
3 DESPESAS CORREN'						5.226.218,94
1 PESSOAL E ENCARGOS SOCIAIS					5.226.218,94	
CONTRATAÇÃO POR TEMPO DETERMINADO		3.1.90.04.00		185.340,24		
CONTRATAÇÃO POR TEMPO DETERMINADO		3.1.90.04.00		185.340,24		
VENCIMENTOS E VANTAGENS FIXAS - PESSOAL CIVIL		3.1.90.11.00		731.877,38		
VENCIMENTOS E VANTAGENS FIXAS - PESSOAL CIVIL		3.1.90.11.00		2.013.905,97		
VENCIMENTOS E VANTAGENS FIXAS - PESSOAL CIVIL		3.1.90.11.00		1.282.028,59		
OBRIGAÇÕES PATRONAIS		3.1.90.13.00		351.917,26		
OBRIGAÇÕES PATRONAIS		3.1.90.13.00		351.917,26		
DESPESAS DE EXERCÍCIOS ANTERIORES		3.1.90.92.00		1.000,00		
DESPESAS DE EXERCÍCIOS ANTERIORES		3.1.90.92.00		1.000,00		
INDENIZAÇÕES TRABALHISTAS		3.1.90.94.00		60.946,00		
INDENIZAÇÕES TRABALHISTAS		3.1.90.94.00		60.946,00		

MANUT. FUNDEB SUPLETIVO-ADM 40%	12.366.0004.2118.0000					25.000,00
3 DESPESAS CORREN'						25.000,00
1 PESSOAL E ENCARGOS SOCIAIS					11.054,11	
VENCIMENTOS E VANTAGENS FIXAS - PESSOAL CIVIL		3.1.90.11.00		9.300,00		
OBRIGAÇÕES PATRONAIS		3.1.90.13.00		1.754,11		
3 OUTRAS DESPESAS CORRENTES					13.945,89	
MATERIAL DE CONSUMO		3.3.90.30.00		3.000,00		
OUTROS SERVIÇOS DE TERCEIROS - PESSOA FÍSICA		3.3.90.36.00		8.137,00		
OUTROS SERVIÇOS DE TERCEIROS - PESSOA JURÍDICA		3.3.90.39.00		2.808,89		

MANUT. FUNDEB SUPLETIVO-MAG 60%	12.366.0004.2119.0000					800.000,00
3 DESPESAS CORREN'						800.000,00
1 PESSOAL E ENCARGOS SOCIAIS					800.000,00	
CONTRATAÇÃO POR TEMPO DETERMINADO		3.1.90.04.00		211.727,63		
VENCIMENTOS E VANTAGENS FIXAS - PESSOAL CIVIL		3.1.90.11.00		501.546,26		
OBRIGAÇÕES PATRONAIS		3.1.90.13.00		84.324,65		
INDENIZAÇÕES TRABALHISTAS		3.1.90.94.00		2.401,46		

TOTAL 32.429.409,26

**PREF. MUN. DE OURILANDIA DO NORTE**

AV. DAS NAÇÕES - CNPJ:22980643/0001-81

Orçamento Programa - Exercício de 2020

Page 35

QUADRO AUXILIAR DE DETALHAMENTO DA DESPESA

PODER	02	PODER EXECUTIVO
ORGÃO	14	FUNDO MUNICIPAL DE SAÚDE - FMS
UNIDADE	18	FUNDO MUN. SAÚDE / SECRETARIA MUN. DE SAÚDE

Aplicacao Programada	Proj/Ativ	Finalidade	Categoria	Detalhada	TotalGrupo	Total Categ.	Total Func.
		F.R. - C.A.					
REFORMA DE UNIDADES DE SAÚDE/PSF	10.122.0002.1029.0000						50.000,00
4	DESPESAS DE CAPIT					50.000,00	
4	INVESTIMENTOS				50.000,00		
	OBRAS E INSTALAÇÕES		4.4.90.51.00	50.000,00			
AQ. DE VEÍCULOS, UNIDADE MÓVEL - SMS	10.122.0002.1037.0000						80.000,00
4	DESPESAS DE CAPIT					80.000,00	
4	INVESTIMENTOS				80.000,00		
	EQUIPAMENTOS E MATERIAL PERMANENTE		4.4.90.52.00	80.000,00			
REFORMA DA SEC. MUN. DE SAÚDE	10.122.0002.1051.0000						30.000,00
4	DESPESAS DE CAPIT					30.000,00	
4	INVESTIMENTOS				30.000,00		
	OBRAS E INSTALAÇÕES		4.4.90.51.00	30.000,00			
AQ. DE EQUIP. MAT. PERMANENTES - FMS/SMS	10.122.0002.1053.0000						30.000,00
4	DESPESAS DE CAPIT					30.000,00	
4	INVESTIMENTOS				30.000,00		
	EQUIPAMENTOS E MATERIAL PERMANENTE		4.4.90.52.00	30.000,00			
CONSTRUÇÃO DO HOSPITAL MUNICIPAL	10.122.0002.1106.0000						550.000,00
4	DESPESAS DE CAPIT					550.000,00	
4	INVESTIMENTOS				550.000,00		
	OBRAS E INSTALAÇÕES		4.4.90.51.00	25.000,00			
	OBRAS E INSTALAÇÕES		4.4.90.51.00	525.000,00			
MANUTENÇÃO DA SECRETARIA MUNICIPAL DE SAÚDE/FMS	10.122.0002.2060.0000						5.660.000,00
3	DESPESAS CORREN'					5.660.000,00	
1	PESSOAL E ENCARGOS SOCIAIS				3.224.387,54		
	CONTRATAÇÃO POR TEMPO DETERMINADO		3.1.90.04.00	975.282,00			
	VENCIMENTOS E VANTAGENS FIXAS - PESSOAL CIVIL		3.1.90.11.00	1.305.374,00			
	OBRIGAÇÕES PATRONAIS		3.1.90.13.00	274.128,54			
	DESPESAS DE EXERCÍCIOS ANTERIORES		3.1.90.92.00	606.978,00			
	INDENIZAÇÕES TRABALHISTAS		3.1.90.94.00	62.625,00			
3	OUTRAS DESPESAS CORRENTES				2.435.612,46		
	DIÁRIAS - CIVIL		3.3.90.14.00	102.171,13			
	MATERIAL DE CONSUMO		3.3.90.30.00	1.190.029,46			
	MATERIAL DE DISTRIBUIÇÃO GRATUITA		3.3.90.32.00	20.000,00			
	PASSAGENS E DESPESAS COM LOCOMOÇÃO		3.3.90.33.00	27.472,59			
	SERVIÇOS DE CONSULTORIA		3.3.90.35.00	250.000,00			
	OUTROS SERVIÇOS DE TERCEIROS - PESSOA FÍSICA		3.3.90.36.00	41.401,00			
	OUTROS SERVIÇOS DE TERCEIROS - PESSOA JURÍDICA		3.3.90.39.00	387.312,00			
	OUTROS SERVIÇOS DE TERCEIROS - PESSOA JURÍDICA		3.3.90.39.00	31.380,53			
	SERVIÇOS DE TECNOLOGIA DA INFORMAÇÃO E COMUNICAÇÃO		3.3.90.40.00	263.951,00			
	OBRIGAÇÕES TRIBUTÁRIAS E CONTRIBUTIVAS		3.3.90.47.00	42.000,00			
	OUTROS AUXÍLIOS FINANCEIROS A PESSOAS FÍSICAS		3.3.90.48.00	12.000,00			
	DESPESAS DE EXERCÍCIOS ANTERIORES		3.3.90.92.00	16.000,00			
	INDENIZAÇÕES E RESTITUIÇÕES		3.3.90.93.00	51.894,75			
REALIZAÇÃO DA CONFERENCIA MUNICIPAL DE SAÚDE	10.122.0002.2061.0000						30.000,00
3	DESPESAS CORREN'					30.000,00	

**PREF. MUN. DE OURILANDIA DO NORTE**

AV. DAS NAÇÕES - CNPJ:22980643/0001-81

Orçamento Programa - Exercício de 2020

Page 36

QUADRO AUXILIAR DE DETALHAMENTO DA DESPESA

PODER	02	PODER EXECUTIVO
ORGÃO	14	FUNDO MUNICIPAL DE SAÚDE - FMS
UNIDADE	18	FUNDO MUN. SAÚDE / SECRETARIA MUN. DE SAÚDE

Aplicacao Programada	Proj/Ativ	Finalidade	Categoria	Detalhada	TotalGrupo	Total Categ.	Total Func.
		F.R. - C.A.					
REALIZAÇÃO DA CONFERENCIA MUNICIPAL DE SAÚDE	10.122.0002.2061.0000						30.000,00
3	DESPESAS CORREN'					30.000,00	
3	OUTRAS DESPESAS CORRENTES				30.000,00		
	MATERIAL DE CONSUMO		3.3.90.30.00	20.000,00			
	OUTROS SERVIÇOS DE TERCEIROS - PESSOA FÍSICA		3.3.90.36.00	5.000,00			
	OUTROS SERVIÇOS DE TERCEIROS - PESSOA JURÍDICA		3.3.90.39.00	5.000,00			
MANUTENÇÃO DO CONSELHO MUNICIPAL DE SAÚDE	10.124.0002.2058.0000						30.000,00
3	DESPESAS CORREN'					30.000,00	
3	OUTRAS DESPESAS CORRENTES				30.000,00		
	DIÁRIAS - CIVIL		3.3.90.14.00	5.000,00			
	MATERIAL DE CONSUMO		3.3.90.30.00	5.000,00			
	PASSAGENS E DESPESAS COM LOCOMOÇÃO		3.3.90.33.00	5.000,00			
	OUTROS SERVIÇOS DE TERCEIROS - PESSOA JURÍDICA		3.3.90.39.00	15.000,00			
ESTRUTURAÇÃO DA REDE DE SERV. DE ABS	10.301.0003.1032.0000						1.560.000,00
4	DESPESAS DE CAPIT					1.560.000,00	
4	INVESTIMENTOS				1.560.000,00		
	OBRAS E INSTALAÇÕES		4.4.90.51.00	1.250.000,00			
	EQUIPAMENTOS E MATERIAL PERMANENTE		4.4.90.52.00	310.000,00			
PROG. REQUALIFICAÇÃO DE UBS - AMPLIAÇÃO	10.301.0003.1034.0000						1.095.000,00
4	DESPESAS DE CAPIT					1.095.000,00	
4	INVESTIMENTOS				1.095.000,00		
	OBRAS E INSTALAÇÕES		4.4.90.51.00	860.640,69			
	EQUIPAMENTOS E MATERIAL PERMANENTE		4.4.90.52.00	234.359,31			
CONSTRUÇÃO DA UNIDADE DE SAÚDE DE ATENDIMENTO DA ZONA RURAL	10.301.0003.1113.0000						250.000,00
4	DESPESAS DE CAPIT					250.000,00	
4	INVESTIMENTOS				250.000,00		
	OBRAS E INSTALAÇÕES		4.4.90.51.00	25.000,00			
	OBRAS E INSTALAÇÕES		4.4.90.51.00	225.000,00			
PISO DE ATENÇÃO BÁSICA FIXO - PAB FIXO	10.301.0003.2066.0000						1.381.000,00
3	DESPESAS CORREN'					1.381.000,00	
1	PESSOAL E ENCARGOS SOCIAIS				759.000,00		
	CONTRATAÇÃO POR TEMPO DETERMINADO		3.1.90.04.00	83.000,00			
	CONTRATAÇÃO POR TEMPO DETERMINADO		3.1.90.04.00	122.000,00			
	VENCIMENTOS E VANTAGENS FIXAS - PESSOAL CIVIL		3.1.90.11.00	100.000,00			
	VENCIMENTOS E VANTAGENS FIXAS - PESSOAL CIVIL		3.1.90.11.00	34.000,00			
	VENCIMENTOS E VANTAGENS FIXAS - PESSOAL CIVIL		3.1.90.11.00	321.000,00			
	VENCIMENTOS E VANTAGENS FIXAS - PESSOAL CIVIL		3.1.90.11.00	61.000,00			
	OBRIGAÇÕES PATRONAIS		3.1.90.13.00	21.000,00			
	INDENIZAÇÕES TRABALHISTAS		3.1.90.94.00	17.000,00			

**PREF. MUN. DE OURILANDIA DO NORTE**

AV. DAS NAÇÕES - CNPJ:22980643/0001-81

Orçamento Programa - Exercício de 2020

Page 37

QUADRO AUXILIAR DE DETALHAMENTO DA DESPESA

PODER	02	PODER EXECUTIVO
ORGÃO	14	FUNDO MUNICIPAL DE SAÚDE - FMS
UNIDADE	18	FUNDO MUN. SAÚDE / SECRETARIA MUN. DE SAÚDE

Aplicacao Programada	Proj/Ativ	Finalidade	Categoria	Detalhada	TotalGrupo	Total Categ.	Total Func.
		F.R. - C.A.					

PISO DE ATENÇÃO BÁSICA FIXO - PAB FIXO	10.301.0003.2066.0000						1.381.000,00
3 DESPESAS CORREN'						1.381.000,00	
3 OUTRAS DESPESAS CORRENTES					622.000,00		
DIÁRIAS - CIVIL			3.3.90.14.00	17.500,00			
MATERIAL DE CONSUMO			3.3.90.30.00	60.500,00			
MATERIAL DE CONSUMO			3.3.90.30.00	202.000,00			
MATERIAL DE DISTRIBUIÇÃO GRATUITA			3.3.90.32.00	5.000,00			
MATERIAL DE DISTRIBUIÇÃO GRATUITA			3.3.90.32.00	5.000,00			
PASSAGENS E DESPESAS COM LOCOMOÇÃO			3.3.90.33.00	17.500,00			
PASSAGENS E DESPESAS COM LOCOMOÇÃO			3.3.90.33.00	18.000,00			
OUTROS SERVIÇOS DE TERCEIROS - PESSOA FÍSICA			3.3.90.36.00	15.000,00			
OUTROS SERVIÇOS DE TERCEIROS - PESSOA FÍSICA			3.3.90.36.00	35.000,00			
OUTROS SERVIÇOS DE TERCEIROS - PESSOA JURÍDICA			3.3.90.39.00	20.000,00			
OUTROS SERVIÇOS DE TERCEIROS - PESSOA JURÍDICA			3.3.90.39.00	150.000,00			
OBRIGAÇÕES TRIBUTÁRIAS E CONTRIBUTIVAS			3.3.90.47.00	3.000,00			
OBRIGAÇÕES TRIBUTÁRIAS E CONTRIBUTIVAS			3.3.90.47.00	8.000,00			
OUTROS AUXÍLIOS FINANCEIROS A PESSOAS FÍSICAS			3.3.90.48.00	5.000,00			
OUTROS AUXÍLIOS FINANCEIROS A PESSOAS FÍSICAS			3.3.90.48.00	60.500,00			

PISO DE ATENÇÃO BÁSICA VARIÁVEL - PAB VARIÁVEL	10.301.0003.2067.0000						4.276.000,00
3 DESPESAS CORREN'						4.276.000,00	
1 PESSOAL E ENCARGOS SOCIAIS					3.753.376,00		
CONTRATAÇÃO POR TEMPO DETERMINADO			3.1.90.04.00	109.000,00			
CONTRATAÇÃO POR TEMPO DETERMINADO			3.1.90.04.00	373.177,00			
CONTRATAÇÃO POR TEMPO DETERMINADO			3.1.90.04.00	741.245,98			
VENCIMENTOS E VANTAGENS FIXAS - PESSOAL CIVIL			3.1.90.11.00	280.000,00			
VENCIMENTOS E VANTAGENS FIXAS - PESSOAL CIVIL			3.1.90.11.00	1.582.338,86			
VENCIMENTOS E VANTAGENS FIXAS - PESSOAL CIVIL			3.1.90.11.00	194.000,00			
OBRIGAÇÕES PATRONAIS			3.1.90.13.00	68.323,00			
OBRIGAÇÕES PATRONAIS			3.1.90.13.00	332.291,16			
DESPESAS DE EXERCÍCIOS ANTERIORES			3.1.90.92.00	18.000,00			
DESPESAS DE EXERCÍCIOS ANTERIORES			3.1.90.92.00	35.000,00			
INDENIZAÇÕES TRABALHISTAS			3.1.90.94.00	8.000,00			
INDENIZAÇÕES TRABALHISTAS			3.1.90.94.00	12.000,00			
3 OUTRAS DESPESAS CORRENTES					522.624,00		
DIÁRIAS - CIVIL			3.3.90.14.00	1.000,00			
DIÁRIAS - CIVIL			3.3.90.14.00	2.124,00			
MATERIAL DE CONSUMO			3.3.90.30.00	139.000,00			
MATERIAL DE CONSUMO			3.3.90.30.00	234.000,00			
MATERIAL DE DISTRIBUIÇÃO GRATUITA			3.3.90.32.00	5.000,00			
MATERIAL DE DISTRIBUIÇÃO GRATUITA			3.3.90.32.00	5.000,00			
PASSAGENS E DESPESAS COM LOCOMOÇÃO			3.3.90.33.00	8.000,00			
PASSAGENS E DESPESAS COM LOCOMOÇÃO			3.3.90.33.00	2.000,00			
OUTROS SERVIÇOS DE TERCEIROS - PESSOA FÍSICA			3.3.90.36.00	1.500,00			
OUTROS SERVIÇOS DE TERCEIROS - PESSOA FÍSICA			3.3.90.36.00	2.000,00			
OUTROS SERVIÇOS DE TERCEIROS - PESSOA JURÍDICA			3.3.90.39.00	52.000,00			
OUTROS SERVIÇOS DE TERCEIROS - PESSOA JURÍDICA			3.3.90.39.00	25.000,00			
OUTROS AUXÍLIOS FINANCEIROS A PESSOAS FÍSICAS			3.3.90.48.00	32.000,00			
OUTROS AUXÍLIOS FINANCEIROS A PESSOAS FÍSICAS			3.3.90.48.00	8.000,00			
DESPESAS DE EXERCÍCIOS ANTERIORES			3.3.90.92.00	5.000,00			
DESPESAS DE EXERCÍCIOS ANTERIORES			3.3.90.92.00	1.000,00			

AÇÕES ESTRATEGICAS E COMPENSAÇÃO-FAEC	10.302.0003.2069.0000						50.000,00
3 DESPESAS CORREN'						50.000,00	
3 OUTRAS DESPESAS CORRENTES					50.000,00		
MATERIAL DE CONSUMO			3.3.90.30.00	30.000,00			
OUTROS SERVIÇOS DE TERCEIROS - PESSOA FÍSICA			3.3.90.36.00	10.000,00			
OUTROS SERVIÇOS DE TERCEIROS - PESSOA JURÍDICA			3.3.90.39.00	10.000,00			

**PREF. MUN. DE OURILANDIA DO NORTE**

AV. DAS NAÇÕES - CNPJ:22980643/0001-81

Orçamento Programa - Exercício de 2020

Page 38

QUADRO AUXILIAR DE DETALHAMENTO DA DESPESA

PODER	02	PODER EXECUTIVO
ORGÃO	14	FUNDO MUNICIPAL DE SAÚDE - FMS
UNIDADE	18	FUNDO MUN. SAÚDE / SECRETARIA MUN. DE SAÚDE

Aplicacao Programada	Proj/Ativ	Finalidade	Categoria	Detalhada	TotalGrupo	Total Categ.	Total Func.
		F.R. - C.A.					

AÇÕES ESTRATEGICAS E COMPENSAÇÃO-FAEC	10.302.0003.2069.0000						50.000,00
---------------------------------------	-----------------------	--	--	--	--	--	-----------

ATENÇÃO DE MÉDIA ALTA COMPLEXIDADE AMBUL. E HOSP.	10.302.0003.2071.0000						6.140.185,23
---	-----------------------	--	--	--	--	--	--------------

3	DESPESAS CORREN'					6.140.185,23	
1	PESSOAL E ENCARGOS SOCIAIS				2.235.396,82		

CONTRATAÇÃO POR TEMPO DETERMINADO	3.1.90.04.00	545.484,03
CONTRATAÇÃO POR TEMPO DETERMINADO	3.1.90.04.00	89.552,69
CONTRATAÇÃO POR TEMPO DETERMINADO	3.1.90.04.00	545.484,03
VENCIMENTOS E VANTAGENS FIXAS - PESSOAL CIVIL	3.1.90.11.00	396.870,69
VENCIMENTOS E VANTAGENS FIXAS - PESSOAL CIVIL	3.1.90.11.00	396.871,00
OBRIGAÇÕES PATRONAIS	3.1.90.13.00	83.343,00
OBRIGAÇÕES PATRONAIS	3.1.90.13.00	83.343,00
DESPESAS DE EXERCÍCIOS ANTERIORES	3.1.90.92.00	22.448,38
DESPESAS DE EXERCÍCIOS ANTERIORES	3.1.90.92.00	2.000,00
INDENIZAÇÕES TRABALHISTAS	3.1.90.94.00	35.000,00
INDENIZAÇÕES TRABALHISTAS	3.1.90.94.00	35.000,00

3	OUTRAS DESPESAS CORRENTES				3.904.788,41		
---	---------------------------	--	--	--	--------------	--	--

DIÁRIAS - CIVIL	3.3.90.14.00	45.700,00
DIÁRIAS - CIVIL	3.3.90.14.00	45.700,00
MATERIAL DE CONSUMO	3.3.90.30.00	270.153,44
MATERIAL DE CONSUMO	3.3.90.30.00	292.000,00
MATERIAL DE DISTRIBUIÇÃO GRATUITA	3.3.90.32.00	60.000,00
MATERIAL DE DISTRIBUIÇÃO GRATUITA	3.3.90.32.00	50.000,00
PASSAGENS E DESPESAS COM LOCOMOÇÃO	3.3.90.33.00	370.033,00
PASSAGENS E DESPESAS COM LOCOMOÇÃO	3.3.90.33.00	69.368,37
OUTROS SERVIÇOS DE TERCEIROS - PESSOA FÍSICA	3.3.90.36.00	160.000,00
OUTROS SERVIÇOS DE TERCEIROS - PESSOA FÍSICA	3.3.90.36.00	5.000,00
OUTROS SERVIÇOS DE TERCEIROS - PESSOA JURÍDICA	3.3.90.39.00	58.600,00
OUTROS SERVIÇOS DE TERCEIROS - PESSOA JURÍDICA	3.3.90.39.00	2.040.846,60
OUTROS SERVIÇOS DE TERCEIROS - PESSOA JURÍDICA	3.3.90.39.00	243.000,00
OBRIGAÇÕES TRIBUTÁRIAS E CONTRIBUTIVAS	3.3.90.47.00	19.000,00
OBRIGAÇÕES TRIBUTÁRIAS E CONTRIBUTIVAS	3.3.90.47.00	1.000,00
OUTROS AUXÍLIOS FINANCEIROS A PESSOAS FÍSICAS	3.3.90.48.00	14.000,00
OUTROS AUXÍLIOS FINANCEIROS A PESSOAS FÍSICAS	3.3.90.48.00	160.387,00

MANUTENÇÃO DAS ATIVIDADES DO HOSPITAL MUNICIPAL	10.302.0003.2072.0000						60.000,00
---	-----------------------	--	--	--	--	--	-----------

3	DESPESAS CORREN'					60.000,00	
1	PESSOAL E ENCARGOS SOCIAIS				38.310,00		

CONTRATAÇÃO POR TEMPO DETERMINADO	3.1.90.04.00	5.000,00
VENCIMENTOS E VANTAGENS FIXAS - PESSOAL CIVIL	3.1.90.11.00	28.000,00
OBRIGAÇÕES PATRONAIS	3.1.90.13.00	5.310,00

3	OUTRAS DESPESAS CORRENTES				21.690,00		
---	---------------------------	--	--	--	-----------	--	--

MATERIAL DE CONSUMO	3.3.90.30.00	8.690,00
OUTROS SERVIÇOS DE TERCEIROS - PESSOA FÍSICA	3.3.90.36.00	5.000,00
OUTROS SERVIÇOS DE TERCEIROS - PESSOA JURÍDICA	3.3.90.39.00	8.000,00

HOSPITAL DE AMOR BARRETOS	10.302.0003.2366.0000						600.000,00
---------------------------	-----------------------	--	--	--	--	--	------------

3	DESPESAS CORREN'					600.000,00	
3	OUTRAS DESPESAS CORRENTES				600.000,00		

OUTROS SERVIÇOS DE TERCEIROS - PESSOA JURÍDICA	3.3.90.39.00	600.000,00
--	--------------	------------

ASSISTÊNCIA FARMACÉUTICA	10.303.0003.2070.0000						327.000,00
3	DESPESAS CORREN'					327.000,00	

**PREF. MUN. DE OURILANDIA DO NORTE**

AV. DAS NAÇÕES - CNPJ:22980643/0001-81

Orçamento Programa - Exercício de 2020

Page 39

QUADRO AUXILIAR DE DETALHAMENTO DA DESPESA

PODER	02	PODER EXECUTIVO
ORGÃO	14	FUNDO MUNICIPAL DE SAÚDE - FMS
UNIDADE	18	FUNDO MUN. SAÚDE / SECRETARIA MUN. DE SAÚDE

Aplicacao Programada	Proj/Ativ	Finalidade	Categoria	Detalhada	TotalGrupo	Total Categ.	Total Func.
		F.R. - C.A.					

ASSISTÊNCIA FARMACÉUTICA	10.303.0003.2070.0000						327.000,00
3 DESPESAS CORREN'						327.000,00	
3 OUTRAS DESPESAS CORRENTES					327.000,00		
MATERIAL DE CONSUMO			3.3.90.30.00	100.000,00			
MATERIAL DE CONSUMO			3.3.90.30.00	197.000,00			
MATERIAL DE CONSUMO			3.3.90.30.00	30.000,00			

MANUTENÇÃO DE VIGILÂNCIA SANITÁRIA	10.304.0003.2332.0000						64.000,00
3 DESPESAS CORREN'						64.000,00	
1 PESSOAL E ENCARGOS SOCIAIS					20.000,00		
CONTRATAÇÃO POR TEMPO DETERMINADO			3.1.90.04.00	5.000,00			
CONTRATAÇÃO POR TEMPO DETERMINADO			3.1.90.04.00	5.000,00			
VENCIMENTOS E VANTAGENS FIXAS - PESSOAL CIVIL			3.1.90.11.00	5.000,00			
VENCIMENTOS E VANTAGENS FIXAS - PESSOAL CIVIL			3.1.90.11.00	5.000,00			
3 OUTRAS DESPESAS CORRENTES					44.000,00		
DIÁRIAS - CIVIL			3.3.90.14.00	1.800,00			
DIÁRIAS - CIVIL			3.3.90.14.00	1.800,00			
MATERIAL DE CONSUMO			3.3.90.30.00	8.200,00			
MATERIAL DE CONSUMO			3.3.90.30.00	8.200,00			
OUTROS SERVIÇOS DE TERCEIROS - PESSOA FÍSICA			3.3.90.36.00	5.000,00			
OUTROS SERVIÇOS DE TERCEIROS - PESSOA FÍSICA			3.3.90.36.00	5.000,00			
OUTROS SERVIÇOS DE TERCEIROS - PESSOA JURÍDICA			3.3.90.39.00	5.000,00			
OUTROS SERVIÇOS DE TERCEIROS - PESSOA JURÍDICA			3.3.90.39.00	6.950,00			
OUTROS SERVIÇOS DE TERCEIROS - PESSOA JURÍDICA			3.3.90.39.00	2.050,00			

MANUTENÇÃO DE VIGILÂNCIA EM SAÚDE	10.305.0003.2073.0000						757.000,00
3 DESPESAS CORREN'						757.000,00	
1 PESSOAL E ENCARGOS SOCIAIS					542.246,00		
CONTRATAÇÃO POR TEMPO DETERMINADO			3.1.90.04.00	46.093,98			
CONTRATAÇÃO POR TEMPO DETERMINADO			3.1.90.04.00	115.673,98			
VENCIMENTOS E VANTAGENS FIXAS - PESSOAL CIVIL			3.1.90.11.00	17.000,00			
VENCIMENTOS E VANTAGENS FIXAS - PESSOAL CIVIL			3.1.90.11.00	131.179,36			
VENCIMENTOS E VANTAGENS FIXAS - PESSOAL CIVIL			3.1.90.11.00	131.179,36			
VENCIMENTOS E VANTAGENS FIXAS - PESSOAL CIVIL			3.1.90.11.00	8.000,00			
OBRIGAÇÕES PATRONAIS			3.1.90.13.00	27.547,66			
OBRIGAÇÕES PATRONAIS			3.1.90.13.00	27.547,66			
DESPESAS DE EXERCÍCIOS ANTERIORES			3.1.90.92.00	17.012,00			
DESPESAS DE EXERCÍCIOS ANTERIORES			3.1.90.92.00	17.012,00			
INDENIZAÇÕES TRABALHISTAS			3.1.90.94.00	2.000,00			
INDENIZAÇÕES TRABALHISTAS			3.1.90.94.00	2.000,00			
3 OUTRAS DESPESAS CORRENTES					214.754,00		
DIÁRIAS - CIVIL			3.3.90.14.00	8.167,00			
DIÁRIAS - CIVIL			3.3.90.14.00	8.167,00			
MATERIAL DE CONSUMO			3.3.90.30.00	21.000,00			
MATERIAL DE CONSUMO			3.3.90.30.00	90.820,00			
OUTROS SERVIÇOS DE TERCEIROS - PESSOA FÍSICA			3.3.90.36.00	1.000,00			
OUTROS SERVIÇOS DE TERCEIROS - PESSOA FÍSICA			3.3.90.36.00	28.000,00			
OUTROS SERVIÇOS DE TERCEIROS - PESSOA JURÍDICA			3.3.90.39.00	8.000,00			
OUTROS SERVIÇOS DE TERCEIROS - PESSOA JURÍDICA			3.3.90.39.00	20.000,00			
OUTROS SERVIÇOS DE TERCEIROS - PESSOA JURÍDICA			3.3.90.39.00	20.000,00			
OBRIGAÇÕES TRIBUTÁRIAS E CONTRIBUTIVAS			3.3.90.47.00	2.000,00			
OBRIGAÇÕES TRIBUTÁRIAS E CONTRIBUTIVAS			3.3.90.47.00	5.600,00			
OUTROS AUXÍLIOS FINANCEIROS A PESSOAS FÍSICAS			3.3.90.48.00	2.000,00			

GESTÃO DO SUS	10.306.0003.2068.0000						50.000,00
3 DESPESAS CORREN'						50.000,00	

**PREF. MUN. DE OURILANDIA DO NORTE**

AV. DAS NAÇÕES - CNPJ:22980643/0001-81

Orçamento Programa - Exercício de 2020

Page 41

QUADRO AUXILIAR DE DETALHAMENTO DA DESPESA

PODER	02	PODER EXECUTIVO
ORGÃO	15	FUNDO MUNICIPAL DE ASSISTÊNCIA SOCIAL
UNIDADE	19	FUNDO MUN. A. SOCIAL/ SECRETARIA DE TRAB. E PROM. SOCIAL

Aplicacao Programada	Proj/Ativ	Finalidade	Categoria	Detalhada	TotalGrupo	Total Categ.	Total Func.
			F.R. - C.A.				
AQ. DE EQUIP. MAT. PERMANENTES	08.122.0002.1025.0000						20.000,00
4	DESPESAS DE CAPIT					20.000,00	
4	INVESTIMENTOS				20.000,00		
	EQUIPAMENTOS E MATERIAL PERMANENTE		4.4.90.52.00	20.000,00			
TREINAMENTO E CAPACITAÇÃO DE SERVIDORES MUNICIPAIS	08.122.0002.2018.0000						20.000,00
3	DESPESAS CORREN'					20.000,00	
3	OUTRAS DESPESAS CORRENTES				20.000,00		
	DIÁRIAS - CIVIL		3.3.90.14.00	5.000,00			
	MATERIAL DE CONSUMO		3.3.90.30.00	5.000,00			
	PASSAGENS E DESPESAS COM LOCOMOÇÃO		3.3.90.33.00	5.000,00			
	OUTROS SERVIÇOS DE TERCEIROS - PESSOA JURÍDICA		3.3.90.39.00	5.000,00			
MANUTENÇÃO DA SEC. MUN. TRABALHO PROMOÇÃO SOCIAL	08.122.0002.2075.0000						1.636.000,00
3	DESPESAS CORREN'					1.636.000,00	
1	PESSOAL E ENCARGOS SOCIAIS				1.043.643,00		
	CONTRATAÇÃO POR TEMPO DETERMINADO		3.1.90.04.00	580.072,00			
	VENCIMENTOS E VANTAGENS FIXAS - PESSOAL CIVIL		3.1.90.11.00	377.461,00			
	OBRIGAÇÕES PATRONAIS		3.1.90.13.00	79.266,00			
	DESPESAS DE EXERCÍCIOS ANTERIORES		3.1.90.92.00	1.800,00			
	INDENIZAÇÕES TRABALHISTAS		3.1.90.94.00	5.044,00			
3	OUTRAS DESPESAS CORRENTES				592.357,00		
	DIÁRIAS - CIVIL		3.3.90.14.00	29.985,00			
	MATERIAL DE CONSUMO		3.3.90.30.00	210.000,00			
	MATERIAL DE DISTRIBUIÇÃO GRATUITA		3.3.90.32.00	5.200,00			
	MATERIAL DE DISTRIBUIÇÃO GRATUITA		3.3.90.32.00	5.000,00			
	PASSAGENS E DESPESAS COM LOCOMOÇÃO		3.3.90.33.00	20.700,00			
	SERVIÇOS DE CONSULTORIA		3.3.90.35.00	89.905,00			
	OUTROS SERVIÇOS DE TERCEIROS - PESSOA FÍSICA		3.3.90.36.00	41.567,00			
	OUTROS SERVIÇOS DE TERCEIROS - PESSOA JURÍDICA		3.3.90.39.00	120.000,00			
	SERVIÇOS DE TECNOLOGIA DA INFORMAÇÃO E COMUNICAÇÃO		3.3.90.40.00	30.000,00			
	OBRIGAÇÕES TRIBUTÁRIAS E CONTRIBUTIVAS		3.3.90.47.00	30.000,00			
	OUTROS AUXÍLIOS FINANCEIROS A PESSOAS FÍSICAS		3.3.90.48.00	2.000,00			
	DESPESAS DE EXERCÍCIOS ANTERIORES		3.3.90.92.00	5.000,00			
	INDENIZAÇÕES E RESTITUIÇÕES		3.3.90.93.00	3.000,00			
BENEFÍCIOS EVENTUAIS, CIRCUNSTANCIAS E EMERG.	08.122.0002.2082.0000						50.000,00
3	DESPESAS CORREN'					50.000,00	
3	OUTRAS DESPESAS CORRENTES				50.000,00		
	MATERIAL DE CONSUMO		3.3.90.30.00	15.000,00			
	PASSAGENS E DESPESAS COM LOCOMOÇÃO		3.3.90.33.00	10.000,00			
	OUTROS SERVIÇOS DE TERCEIROS - PESSOA FÍSICA		3.3.90.36.00	10.000,00			
	OUTROS SERVIÇOS DE TERCEIROS - PESSOA JURÍDICA		3.3.90.39.00	15.000,00			
CRIAÇÃO E MANUTENÇÃO DO PROG. ESTÁGIO PARA JOVENS NA PMON/SEC. TRABALHO PROMOÇÃO/TRABALHO	08.122.0002.2377.0000						150.000,00
3	DESPESAS CORREN'					150.000,00	
1	PESSOAL E ENCARGOS SOCIAIS				40.000,00		
	CONTRATAÇÃO POR TEMPO DETERMINADO		3.1.90.04.00	10.000,00			
	VENCIMENTOS E VANTAGENS FIXAS - PESSOAL CIVIL		3.1.90.11.00	10.000,00			
	OBRIGAÇÕES PATRONAIS		3.1.90.13.00	10.000,00			
	INDENIZAÇÕES TRABALHISTAS		3.1.90.94.00	10.000,00			

**PREF. MUN. DE OURILANDIA DO NORTE**

AV. DAS NAÇÕES - CNPJ:22980643/0001-81

Orçamento Programa - Exercício de 2020

Page 42

QUADRO AUXILIAR DE DETALHAMENTO DA DESPESA

PODER	02	PODER EXECUTIVO
ORGÃO	15	FUNDO MUNICIPAL DE ASSISTÊNCIA SOCIAL
UNIDADE	19	FUNDO MUN. A. SOCIAL/ SECRETARIA DE TRAB. E PROM. SOCIAL

Aplicacao Programada	Proj/Ativ	Finalidade	Categoria	Detalhada	TotalGrupo	Total Categ.	Total Func.
		F.R. - C.A.					

CRIAÇÃO E MANUTENÇÃO DO PROG. ESTÁGIO PARA JOVENS NA PMON/SEC. TRABALHO PROMOÇÃO/TRABALHO	08.122.0002.2377.0000						150.000,00
3 DESPESAS CORREN'						150.000,00	
3 OUTRAS DESPESAS CORRENTES					110.000,00		
DIÁRIAS - CIVIL			3.3.90.14.00	10.000,00			
MATERIAL DE CONSUMO			3.3.90.30.00	10.000,00			
MATERIAL DE DISTRIBUIÇÃO GRATUITA			3.3.90.32.00	10.000,00			
PASSAGENS E DESPESAS COM LOCOMOÇÃO			3.3.90.33.00	10.000,00			
SERVIÇOS DE CONSULTORIA			3.3.90.35.00	10.000,00			
OUTROS SERVIÇOS DE TERCEIROS - PESSOA FÍSICA			3.3.90.36.00	10.000,00			
OUTROS SERVIÇOS DE TERCEIROS - PESSOA JURÍDICA			3.3.90.39.00	10.000,00			
SERVIÇOS DE TECNOLOGIA DA INFORMAÇÃO E COMUNICAÇÃO			3.3.90.40.00	10.000,00			
OBRIGAÇÕES TRIBUTÁRIAS E CONTRIBUTIVAS			3.3.90.47.00	10.000,00			
OUTROS AUXÍLIOS FINANCEIROS A PESSOAS FÍSICAS			3.3.90.48.00	10.000,00			
INDENIZAÇÕES E RESTITUIÇÕES			3.3.90.93.00	10.000,00			
AQ. DE EQUIP. MAT. PERMANENTE GESTÃO SUAS	08.243.0005.1022.0000						30.000,00
4 DESPESAS DE CAPIT						30.000,00	
4 INVESTIMENTOS					30.000,00		
EQUIPAMENTOS E MATERIAL PERMANENTE			4.4.90.52.00	30.000,00			
AQ. EQUIP. MAT. PERMANENTE-BOLSA FAMILIA E C.U.	08.243.0005.1023.0000						30.000,00
4 DESPESAS DE CAPIT						30.000,00	
4 INVESTIMENTOS					30.000,00		
EQUIPAMENTOS E MATERIAL PERMANENTE			4.4.90.52.00	30.000,00			
AQ. DE EQUIP. MAT. PERMANENTES	08.243.0005.1025.0000						230.000,00
4 DESPESAS DE CAPIT						230.000,00	
4 INVESTIMENTOS					230.000,00		
EQUIPAMENTOS E MATERIAL PERMANENTE			4.4.90.52.00	30.000,00			
EQUIPAMENTOS E MATERIAL PERMANENTE			4.4.90.52.00	10.000,00			
EQUIPAMENTOS E MATERIAL PERMANENTE			4.4.90.52.00	100.000,00			
EQUIPAMENTOS E MATERIAL PERMANENTE			4.4.90.52.00	90.000,00			
REFORMA E MODERNIZAÇÃO DO CRAS	08.243.0005.1049.0000						550.000,00
4 DESPESAS DE CAPIT						550.000,00	
4 INVESTIMENTOS					550.000,00		
OBRAS E INSTALAÇÕES			4.4.90.51.00	50.000,00			
OBRAS E INSTALAÇÕES			4.4.90.51.00	500.000,00			
AQUISIÇÃO DE ÔNIBUS P/ O CREAS	08.243.0005.1050.0000						270.000,00
4 DESPESAS DE CAPIT						270.000,00	
4 INVESTIMENTOS					270.000,00		
EQUIPAMENTOS E MATERIAL PERMANENTE			4.4.90.52.00	20.000,00			
EQUIPAMENTOS E MATERIAL PERMANENTE			4.4.90.52.00	250.000,00			
CONSTRUÇÃO DO CREAS	08.243.0005.1054.0000						520.000,00
4 DESPESAS DE CAPIT						520.000,00	
4 INVESTIMENTOS					520.000,00		
OBRAS E INSTALAÇÕES			4.4.90.51.00	20.000,00			
OBRAS E INSTALAÇÕES			4.4.90.51.00	500.000,00			
MANUT. DOS PROG. DE PROTEÇÃO SOCIAL BÁSICA	08.243.0005.2078.0000						520.000,00
3 DESPESAS CORREN'						520.000,00	

**PREF. MUN. DE OURILANDIA DO NORTE**

AV. DAS NAÇÕES - CNPJ:22980643/0001-81

Orçamento Programa - Exercício de 2020

Page 43

QUADRO AUXILIAR DE DETALHAMENTO DA DESPESA

PODER	02	PODER EXECUTIVO
ORGÃO	15	FUNDO MUNICIPAL DE ASSISTÊNCIA SOCIAL
UNIDADE	19	FUNDO MUN. A. SOCIAL/ SECRETARIA DE TRAB. E PROM. SOCIAL

Aplicacao Programada	Proj/Ativ	Finalidade	Categoria	Detalhada	TotalGrupo	Total Categ.	Total Func.
		F.R. - C.A.					

MANUT. DOS PROG. DE PROTEÇÃO SOCIAL BÁSICA	08.243.0005.2078.0000						520.000,00
3	DESPESAS CORREN'						520.000,00
1	PESSOAL E ENCARGOS SOCIAIS				5.000,00		
	CONTRATAÇÃO POR TEMPO DETERMINADO		3.1.90.04.00	5.000,00			
3	OUTRAS DESPESAS CORRENTES					515.000,00	
	MATERIAL DE CONSUMO		3.3.90.30.00	246.000,00			
	MATERIAL DE CONSUMO		3.3.90.30.00	34.000,00			
	MATERIAL DE CONSUMO		3.3.90.30.00	10.000,00			
	OUTROS SERVIÇOS DE TERCEIROS - PESSOA FÍSICA		3.3.90.36.00	75.000,00			
	OUTROS SERVIÇOS DE TERCEIROS - PESSOA FÍSICA		3.3.90.36.00	5.000,00			
	OUTROS SERVIÇOS DE TERCEIROS - PESSOA JURÍDICA		3.3.90.39.00	140.000,00			
	OUTROS SERVIÇOS DE TERCEIROS - PESSOA JURÍDICA		3.3.90.39.00	5.000,00			

MANUT. DO BL - PROT. SOC. ESP. DE MÉDIA E ALTA	08.243.0005.2079.0000						157.000,00
COMPLEXIDADE - MAC							
3	DESPESAS CORREN'						157.000,00
1	PESSOAL E ENCARGOS SOCIAIS				5.878,00		
	CONTRATAÇÃO POR TEMPO DETERMINADO		3.1.90.04.00	5.878,00			
3	OUTRAS DESPESAS CORRENTES					151.122,00	
	MATERIAL DE CONSUMO		3.3.90.30.00	84.000,00			
	MATERIAL DE CONSUMO		3.3.90.30.00	5.000,00			
	PASSAGENS E DESPESAS COM LOCOMOÇÃO		3.3.90.33.00	1.802,00			
	OUTROS SERVIÇOS DE TERCEIROS - PESSOA FÍSICA		3.3.90.36.00	30.000,00			
	OUTROS SERVIÇOS DE TERCEIROS - PESSOA FÍSICA		3.3.90.36.00	5.000,00			
	OUTROS SERVIÇOS DE TERCEIROS - PESSOA JURÍDICA		3.3.90.39.00	20.320,00			
	OUTROS SERVIÇOS DE TERCEIROS - PESSOA JURÍDICA		3.3.90.39.00	5.000,00			

MANUT. PROG. PRIMEIRA INFª NO SUAS - CRIANÇA	08.243.0005.2080.0000						150.000,00
FELIZ							
3	DESPESAS CORREN'						150.000,00
1	PESSOAL E ENCARGOS SOCIAIS				35.000,00		
	CONTRATAÇÃO POR TEMPO DETERMINADO		3.1.90.04.00	30.000,00			
	CONTRATAÇÃO POR TEMPO DETERMINADO		3.1.90.04.00	5.000,00			
3	OUTRAS DESPESAS CORRENTES					115.000,00	
	CONTRATAÇÃO POR TEMPO DETERMINADO		3.3.90.04.00	20.000,00			
	MATERIAL DE CONSUMO		3.3.90.30.00	70.000,00			
	OUTROS SERVIÇOS DE TERCEIROS - PESSOA JURÍDICA		3.3.90.39.00	25.000,00			

MANUT. PROG. DE GESTÃO DO SUAS	08.243.0005.2081.0000						60.000,00
3	DESPESAS CORREN'						60.000,00
3	OUTRAS DESPESAS CORRENTES				60.000,00		
	CONTRATAÇÃO POR TEMPO DETERMINADO		3.3.90.04.00	5.000,00			
	DIÁRIAS - CIVIL		3.3.90.14.00	4.000,00			
	MATERIAL DE CONSUMO		3.3.90.30.00	10.000,00			
	MATERIAL DE CONSUMO		3.3.90.30.00	25.000,00			
	OUTROS SERVIÇOS DE TERCEIROS - PESSOA FÍSICA		3.3.90.36.00	10.000,00			
	OUTROS SERVIÇOS DE TERCEIROS - PESSOA JURÍDICA		3.3.90.39.00	6.000,00			

MANUT. PROG. GESTÃO BOLSA FAMÍLIA E DO C.U.	08.243.0005.2083.0000						180.000,00
3	DESPESAS CORREN'					180.000,00	

**PREF. MUN. DE OURILANDIA DO NORTE**

AV. DAS NAÇÕES - CNPJ:22980643/0001-81

Orçamento Programa - Exercício de 2020

Page 44

QUADRO AUXILIAR DE DETALHAMENTO DA DESPESA

PODER	02	PODER EXECUTIVO
ORGÃO	15	FUNDO MUNICIPAL DE ASSISTÊNCIA SOCIAL
UNIDADE	19	FUNDO MUN. A. SOCIAL/ SECRETARIA DE TRAB. E PROM. SOCIAL

Aplicacao Programada	Proj/Ativ	Finalidade	Categoria	Detalhada	TotalGrupo	Total Categ.	Total Func.
		F.R. - C.A.					

MANUT. PROG. GESTÃO BOLSA FAMÍLIA E DO C.U.	08.243.0005.2083.0000						180.000,00
3	DESPESAS CORREN'					180.000,00	
3	OUTRAS DESPESAS CORRENTES				180.000,00		
	CONTRATAÇÃO POR TEMPO DETERMINADO		3.3.90.04.00	8.000,00			
	DIÁRIAS - CIVIL		3.3.90.14.00	15.000,00			
	MATERIAL DE CONSUMO		3.3.90.30.00	58.880,00			
	MATERIAL DE CONSUMO		3.3.90.30.00	35.000,00			
	PASSAGENS E DESPESAS COM LOCOMOÇÃO		3.3.90.33.00	6.160,00			
	OUTROS SERVIÇOS DE TERCEIROS - PESSOA FÍSICA		3.3.90.36.00	10.000,00			
	OUTROS SERVIÇOS DE TERCEIROS - PESSOA JURÍDICA		3.3.90.39.00	46.960,00			

MANUT. OUTROS PROG. DE ASSISTÊNCIA SOCIAL	08.243.0005.2084.0000						157.410,66
3	DESPESAS CORREN'					157.410,66	
1	PESSOAL E ENCARGOS SOCIAIS				9.000,00		
	CONTRATAÇÃO POR TEMPO DETERMINADO		3.1.90.04.00	4.000,00			
	CONTRATAÇÃO POR TEMPO DETERMINADO		3.1.90.04.00	5.000,00			
3	OUTRAS DESPESAS CORRENTES				148.410,66		
	MATERIAL DE CONSUMO		3.3.90.30.00	4.000,00			
	MATERIAL DE CONSUMO		3.3.90.30.00	13.000,00			
	OUTROS SERVIÇOS DE TERCEIROS - PESSOA FÍSICA		3.3.90.36.00	4.000,00			
	OUTROS SERVIÇOS DE TERCEIROS - PESSOA FÍSICA		3.3.90.36.00	22.000,00			
	OUTROS SERVIÇOS DE TERCEIROS - PESSOA FÍSICA		3.3.90.36.00	11.010,00			
	OUTROS SERVIÇOS DE TERCEIROS - PESSOA FÍSICA		3.3.90.36.00	7.000,00			
	OUTROS SERVIÇOS DE TERCEIROS - PESSOA JURÍDICA		3.3.90.39.00	4.000,00			
	OUTROS SERVIÇOS DE TERCEIROS - PESSOA JURÍDICA		3.3.90.39.00	66.400,66			
	OUTROS SERVIÇOS DE TERCEIROS - PESSOA JURÍDICA		3.3.90.39.00	10.000,00			
	OUTROS AUXÍLIOS FINANCEIROS A PESSOAS FÍSICAS		3.3.90.48.00	4.000,00			
	OUTROS AUXÍLIOS FINANCEIROS A PESSOAS FÍSICAS		3.3.90.48.00	3.000,00			

FOGO NA PAINELA	08.244.0005.2367.0000						500.000,00
3	DESPESAS CORREN'					500.000,00	
3	OUTRAS DESPESAS CORRENTES				500.000,00		
	MATERIAL DE DISTRIBUIÇÃO GRATUITA		3.3.90.32.00	500.000,00			

IMPLANTAÇÃO DO PROGRAMA PRIMEIRO EMPREGO	08.334.0005.2369.0000						700.000,00
3	DESPESAS CORREN'					700.000,00	
3	OUTRAS DESPESAS CORRENTES				700.000,00		
	MATERIAL DE CONSUMO		3.3.90.30.00	175.000,00			
	MATERIAL DE DISTRIBUIÇÃO GRATUITA		3.3.90.32.00	175.000,00			
	SERVIÇOS DE CONSULTORIA		3.3.90.35.00	175.000,00			
	OUTROS SERVIÇOS DE TERCEIROS - PESSOA JURÍDICA		3.3.90.39.00	175.000,00			

TOTAL							5.930.410,66
-------	--	--	--	--	--	--	--------------

**PREF. MUN. DE OURILANDIA DO NORTE**

AV. DAS NAÇÕES - CNPJ:22980643/0001-81

Orçamento Programa - Exercício de 2020

Page 45

QUADRO AUXILIAR DE DETALHAMENTO DA DESPESA

PODER	02	PODER EXECUTIVO
ORGÃO	16	FUNDO M. DE MEIO AMBIENTE/SECRETARIA
UNIDADE	20	FUNDO MUN. DE MEIO AMBIENTE/SECRET. MUN. DE MEIO AMBIENTE

Aplicacao Programada	Proj/Ativ	Finalidade	Categoria	Detalhada	TotalGrupo	Total Categ.	Total Func.
		F.R. - C.A.					
AQUISIÇÃO DE EQUIPAMENTOS E MAT. PERMANENTES	18.122.0002.1055.0000						100.000,00
4	DESPESAS DE CAPIT					100.000,00	
4	INVESTIMENTOS				100.000,00		
	EQUIPAMENTOS E MATERIAL PERMANENTE		4.4.90.52.00	100.000,00			
MANUT.DA SEC. MUN. DE MEIO AMBIENTE/FMMA	18.122.0002.2096.0000						540.000,00
3	DESPESAS CORREN'					540.000,00	
1	PESSOAL E ENCARGOS SOCIAIS				424.510,00		
	CONTRATAÇÃO POR TEMPO DETERMINADO		3.1.90.04.00	17.520,00			
	VENCIMENTOS E VANTAGENS FIXAS - PESSOAL CIVIL		3.1.90.11.00	124.665,00			
	VENCIMENTOS E VANTAGENS FIXAS - PESSOAL CIVIL		3.1.90.11.00	215.980,00			
	OBRIGAÇÕES PATRONAIS		3.1.90.13.00	26.180,00			
	DESPESAS DE EXERCÍCIOS ANTERIORES		3.1.90.92.00	3.000,00			
	INDENIZAÇÕES TRABALHISTAS		3.1.90.94.00	37.165,00			
3	OUTRAS DESPESAS CORRENTES				115.490,00		
	DIÁRIAS - CIVIL		3.3.90.14.00	22.000,00			
	MATERIAL DE CONSUMO		3.3.90.30.00	30.000,00			
	PASSAGENS E DESPESAS COM LOCOMOÇÃO		3.3.90.33.00	4.000,00			
	SERVIÇOS DE CONSULTORIA		3.3.90.35.00	30.000,00			
	OUTROS SERVIÇOS DE TERCEIROS - PESSOA FÍSICA		3.3.90.36.00	4.800,00			
	OUTROS SERVIÇOS DE TERCEIROS - PESSOA JURÍDICA		3.3.90.39.00	10.730,00			
	SERVIÇOS DE TECNOLOGIA DA INFORMAÇÃO E COMUNICAÇÃO		3.3.90.40.00	9.000,00			
	OBRIGAÇÕES TRIBUTÁRIAS E CONTRIBUTIVAS		3.3.90.47.00	960,00			
	DESPESAS DE EXERCÍCIOS ANTERIORES		3.3.90.92.00	1.000,00			
	INDENIZAÇÕES E RESTITUIÇÕES		3.3.90.93.00	3.000,00			
MANUTENÇÃO DO CONSELHO MUN. DE MEIO AMBIENTE	18.124.0002.2370.0000						50.000,00
3	DESPESAS CORREN'					50.000,00	
1	PESSOAL E ENCARGOS SOCIAIS				15.392,60		
	CONTRATAÇÃO POR TEMPO DETERMINADO		3.1.90.04.00	3.848,15			
	VENCIMENTOS E VANTAGENS FIXAS - PESSOAL CIVIL		3.1.90.11.00	3.848,15			
	OBRIGAÇÕES PATRONAIS		3.1.90.13.00	3.848,15			
	INDENIZAÇÕES TRABALHISTAS		3.1.90.94.00	3.848,15			
3	OUTRAS DESPESAS CORRENTES				34.607,40		
	DIÁRIAS - CIVIL		3.3.90.14.00	3.848,15			
	MATERIAL DE CONSUMO		3.3.90.30.00	3.848,15			
	MATERIAL DE CONSUMO		3.3.90.30.00	3.848,15			
	SERVIÇOS DE CONSULTORIA		3.3.90.35.00	3.848,15			
	OUTROS SERVIÇOS DE TERCEIROS - PESSOA FÍSICA		3.3.90.36.00	3.848,15			
	OUTROS SERVIÇOS DE TERCEIROS - PESSOA JURÍDICA		3.3.90.39.00	3.848,15			
	SERVIÇOS DE TECNOLOGIA DA INFORMAÇÃO E COMUNICAÇÃO		3.3.90.40.00	3.848,15			
	OBRIGAÇÕES TRIBUTÁRIAS E CONTRIBUTIVAS		3.3.90.47.00	3.848,15			
	INDENIZAÇÕES E RESTITUIÇÕES		3.3.90.93.00	3.822,20			
AÇÕES DE MEIO AMBIENTE E SUSTENTABILIDADE - INVESTIMENTO	18.541.0002.1112.0000						500.000,00
4	DESPESAS DE CAPIT					500.000,00	
4	INVESTIMENTOS				500.000,00		
	OBRAS E INSTALAÇÕES		4.4.90.51.00	500.000,00			
AÇÕES DE MEIO AMBIENTE E SUSTENTABILIDADE - CUSTEIO	18.541.0002.2371.0000						250.000,00
3	DESPESAS CORREN'					250.000,00	

**PREF. MUN. DE OURILANDIA DO NORTE**

AV. DAS NAÇÕES - CNPJ:22980643/0001-81

Orçamento Programa - Exercício de 2020

Page 47

QUADRO AUXILIAR DE DETALHAMENTO DA DESPESA

PODER	02	PODER EXECUTIVO
ORGÃO	17	FUNDO MUNICIPAL DOS DIREITOS DA CRIANÇA E DO ADOLESCENTE
UNIDADE	21	FUNDO MUN. DOS DIREITOS DA CRIANÇA E DO ADOLESCENTE

Aplicacao Programada	Proj/Ativ	Finalidade	Categoria	Detalhada	TotalGrupo	Total Categ.	Total Func.
		F.R. - C.A.					
AQUISIÇÃO DE EQUIPAMENTOS E MAT. PERMANENTES	08.243.0005.1055.0000						280.000,00
4	DESPESAS DE CAPIT					280.000,00	
4	INVESTIMENTOS				280.000,00		
	EQUIPAMENTOS E MATERIAL PERMANENTE		4.4.90.52.00	80.000,00			
	EQUIPAMENTOS E MATERIAL PERMANENTE		4.4.90.52.00	200.000,00			
MANUTENÇÃO DA CASA DE PASSAGEM	08.243.0005.2105.0000						200.000,00
3	DESPESAS CORREN'					200.000,00	
3	OUTRAS DESPESAS CORRENTES				200.000,00		
	MATERIAL DE CONSUMO		3.3.90.30.00	130.000,00			
	OUTROS SERVIÇOS DE TERCEIROS - PESSOA FÍSICA		3.3.90.36.00	5.000,00			
	OUTROS SERVIÇOS DE TERCEIROS - PESSOA JURÍDICA		3.3.90.39.00	65.000,00			
MANUTENÇÃO DO FUNDO MUNICIPAL DOS DIREITOS DA CRIANÇA E DO ADOLESCENTE	08.243.0005.2106.0000						193.000,00
3	DESPESAS CORREN'					193.000,00	
1	PESSOAL E ENCARGOS SOCIAIS				59.300,00		
	VENCIMENTOS E VANTAGENS FIXAS - PESSOAL CIVIL		3.1.90.11.00	30.000,00			
	VENCIMENTOS E VANTAGENS FIXAS - PESSOAL CIVIL		3.1.90.11.00	13.000,00			
	OBRIGAÇÕES PATRONAIS		3.1.90.13.00	6.300,00			
	INDENIZAÇÕES TRABALHISTAS		3.1.90.94.00	10.000,00			
3	OUTRAS DESPESAS CORRENTES				133.700,00		
	DIÁRIAS - CIVIL		3.3.90.14.00	10.000,00			
	MATERIAL DE CONSUMO		3.3.90.30.00	30.000,00			
	PASSAGENS E DESPESAS COM LOCOMOÇÃO		3.3.90.33.00	10.000,00			
	SERVIÇOS DE CONSULTORIA		3.3.90.35.00	24.000,00			
	OUTROS SERVIÇOS DE TERCEIROS - PESSOA FÍSICA		3.3.90.36.00	12.700,00			
	OUTROS SERVIÇOS DE TERCEIROS - PESSOA JURÍDICA		3.3.90.39.00	20.000,00			
	SERVIÇOS DE TECNOLOGIA DA INFORMAÇÃO E COMUNICAÇÃO		3.3.90.40.00	10.000,00			
	OBRIGAÇÕES TRIBUTÁRIAS E CONTRIBUTIVAS		3.3.90.47.00	5.000,00			
	OUTROS AUXÍLIOS FINANCEIROS A PESSOAS FÍSICAS		3.3.90.48.00	5.000,00			
	DESPESAS DE EXERCÍCIOS ANTERIORES		3.3.90.92.00	2.000,00			
	INDENIZAÇÕES E RESTITUIÇÕES		3.3.90.93.00	5.000,00			
APOIO A ENTIDADE FILANTRÓPICA (ASSOCIAÇÃO NIPO-BRASILEIRA)	08.243.0005.2109.0000						40.000,00
3	DESPESAS CORREN'					40.000,00	
3	OUTRAS DESPESAS CORRENTES				40.000,00		
	MATERIAL DE CONSUMO		3.3.90.30.00	20.000,00			
	OUTROS SERVIÇOS DE TERCEIROS - PESSOA FÍSICA		3.3.90.36.00	5.000,00			
	OUTROS SERVIÇOS DE TERCEIROS - PESSOA JURÍDICA		3.3.90.39.00	15.000,00			
MANUTENÇÃO DAS ATIVIDADES DO CMDCA	08.243.0005.2110.0000						55.000,00
3	DESPESAS CORREN'					55.000,00	
3	OUTRAS DESPESAS CORRENTES				55.000,00		
	DIÁRIAS - CIVIL		3.3.90.14.00	5.000,00			
	MATERIAL DE CONSUMO		3.3.90.30.00	20.000,00			
	OUTROS SERVIÇOS DE TERCEIROS - PESSOA FÍSICA		3.3.90.36.00	15.000,00			
	OUTROS SERVIÇOS DE TERCEIROS - PESSOA JURÍDICA		3.3.90.39.00	15.000,00			
MANUTENÇÃO DAS ATIVIDADES DA CASA DE ABRIGO	08.243.0005.2331.0000						50.000,00
3	DESPESAS CORREN'					50.000,00	
3	OUTRAS DESPESAS CORRENTES				50.000,00		
	MATERIAL DE CONSUMO		3.3.90.30.00	16.666,66			
	OUTROS SERVIÇOS DE TERCEIROS - PESSOA FÍSICA		3.3.90.36.00	16.666,66			
	OUTROS SERVIÇOS DE TERCEIROS - PESSOA JURÍDICA		3.3.90.39.00	16.666,68			

**PREF. MUN. DE OURILANDIA DO NORTE**

AV. DAS NAÇÕES - CNPJ:22980643/0001-81

Orçamento Programa - Exercício de 2020

Page 49

QUADRO AUXILIAR DE DETALHAMENTO DA DESPESA

PODER	02	PODER EXECUTIVO
ORGÃO	19	FUNDO MUNICIPAL DE SEGURANÇA PÚBLICA DE OURILÂNDIA
UNIDADE	24	FUNDO MUN. DE SEG. PÚBLICA DE OURILÂNDIA DO NORTE

Aplicacao Programada	Proj/Ativ	Finalidade	Categoria	Detalhada	TotalGrupo	Total Categ.	Total Func.
F.R. - C.A.							
AQUISIÇÃO DE VEÍCULOS	06.122.0002.1044.0000						50.000,00
4	DESPESAS DE CAPIT					50.000,00	
4	INVESTIMENTOS				50.000,00		
	EQUIPAMENTOS E MATERIAL PERMANENTE		4.4.90.52.00	10.000,00			
	EQUIPAMENTOS E MATERIAL PERMANENTE		4.4.90.52.00	40.000,00			
AQUISIÇÃO DE EQUIPAMENTOS E MAT. PERMANENTES	06.122.0002.1055.0000						60.000,00
4	DESPESAS DE CAPIT					60.000,00	
4	INVESTIMENTOS				60.000,00		
	EQUIPAMENTOS E MATERIAL PERMANENTE		4.4.90.52.00	10.000,00			
	EQUIPAMENTOS E MATERIAL PERMANENTE		4.4.90.52.00	50.000,00			
MANUTENÇÃO DA JUNTA DO SERVIÇO MILITAR	06.122.0002.2143.0000						30.000,00
3	DESPESAS CORREN'					30.000,00	
1	PESSOAL E ENCARGOS SOCIAIS				21.825,00		
	CONTRATAÇÃO POR TEMPO DETERMINADO		3.1.90.04.00	2.600,00			
	VENCIMENTOS E VANTAGENS FIXAS - PESSOAL CIVIL		3.1.90.11.00	18.000,00			
	INDENIZAÇÕES TRABALHISTAS		3.1.90.94.00	1.225,00			
3	OUTRAS DESPESAS CORRENTES				8.175,00		
	DIÁRIAS - CIVIL		3.3.90.14.00	1.035,00			
	MATERIAL DE CONSUMO		3.3.90.30.00	3.000,00			
	PASSAGENS E DESPESAS COM LOCOMOÇÃO		3.3.90.33.00	1.035,00			
	OUTROS SERVIÇOS DE TERCEIROS - PESSOA FÍSICA		3.3.90.36.00	1.035,00			
	OUTROS SERVIÇOS DE TERCEIROS - PESSOA JURÍDICA		3.3.90.39.00	1.035,00			
	DESPESAS DE EXERCÍCIOS ANTERIORES		3.3.90.92.00	1.035,00			
MANUTENÇÃO DO FUNDO MUNICIPAL DE SEGURANÇA PÚBLICA	06.122.0002.2147.0000						284.000,00
3	DESPESAS CORREN'					284.000,00	
1	PESSOAL E ENCARGOS SOCIAIS				210.231,70		
	CONTRATAÇÃO POR TEMPO DETERMINADO		3.1.90.04.00	44.636,00			
	VENCIMENTOS E VANTAGENS FIXAS - PESSOAL CIVIL		3.1.90.11.00	7.500,00			
	VENCIMENTOS E VANTAGENS FIXAS - PESSOAL CIVIL		3.1.90.11.00	109.170,00			
	OBRIGAÇÕES PATRONAIS		3.1.90.13.00	22.925,70			
	INDENIZAÇÕES TRABALHISTAS		3.1.90.94.00	26.000,00			
3	OUTRAS DESPESAS CORRENTES				73.768,30		
	MATERIAL DE CONSUMO		3.3.90.30.00	34.568,30			
	SERVIÇOS DE CONSULTORIA		3.3.90.35.00	30.000,00			
	OUTROS SERVIÇOS DE TERCEIROS - PESSOA FÍSICA		3.3.90.36.00	4.000,00			
	OUTROS SERVIÇOS DE TERCEIROS - PESSOA JURÍDICA		3.3.90.39.00	3.000,00			
	OBRIGAÇÕES TRIBUTÁRIAS E CONTRIBUTIVAS		3.3.90.47.00	2.200,00			
MANUT. DO CONSELHO MUN. DE SEGURANÇA PÚBLICA	06.122.0002.2148.0000						57.000,00
3	DESPESAS CORREN'					57.000,00	
1	PESSOAL E ENCARGOS SOCIAIS				28.700,00		
	CONTRATAÇÃO POR TEMPO DETERMINADO		3.1.90.04.00	2.500,00			
	VENCIMENTOS E VANTAGENS FIXAS - PESSOAL CIVIL		3.1.90.11.00	20.000,00			
	VENCIMENTOS E VANTAGENS FIXAS - PESSOAL CIVIL		3.1.90.11.00	2.000,00			
	OBRIGAÇÕES PATRONAIS		3.1.90.13.00	4.200,00			
3	OUTRAS DESPESAS CORRENTES				28.300,00		
	DIÁRIAS - CIVIL		3.3.90.14.00	3.000,00			
	SERVIÇOS DE CONSULTORIA		3.3.90.35.00	10.000,00			
	OUTROS SERVIÇOS DE TERCEIROS - PESSOA FÍSICA		3.3.90.36.00	5.300,00			
	OUTROS SERVIÇOS DE TERCEIROS - PESSOA JURÍDICA		3.3.90.39.00	10.000,00			

**PREF. MUN. DE OURILANDIA DO NORTE**

AV. DAS NAÇÕES - CNPJ:22980643/0001-81

Orçamento Programa - Exercício de 2020

Page 50

QUADRO AUXILIAR DE DETALHAMENTO DA DESPESA

PODER	02	PODER EXECUTIVO
ORGÃO	19	FUNDO MUNICIPAL DE SEGURANÇA PÚBLICA DE OURILÂNDIA
UNIDADE	24	FUNDO MUN. DE SEG. PÚBLICA DE OURILÂNDIA DO NORTE

Aplicacao Programada Proj/Ativ Finalidade Categoria Detalhada TotalGrupo Total Categ. Total Func.
F.R. - C.A.

MANUT.DAS ATIVIDADES DE SEGURANÇA PÚBLICA	06.122.0002.2360.0000					200.000,00
3 DESPESAS CORREN'						200.000,00
3 OUTRAS DESPESAS CORRENTES					200.000,00	
DIÁRIAS - CIVIL			3.3.90.14.00	5.000,00		
MATERIAL DE CONSUMO			3.3.90.30.00	88.000,00		
PASSAGENS E DESPESAS COM LOCOMOÇÃO			3.3.90.33.00	32.000,00		
SERVIÇOS DE CONSULTORIA			3.3.90.35.00	30.000,00		
OUTROS SERVIÇOS DE TERCEIROS - PESSOA FÍSICA			3.3.90.36.00	15.000,00		
OUTROS SERVIÇOS DE TERCEIROS - PESSOA JURÍDICA			3.3.90.39.00	8.000,00		
DESPESAS DE EXERCÍCIOS ANTERIORES			3.3.90.92.00	12.000,00		
INDENIZAÇÕES E RESTITUIÇÕES			3.3.90.93.00	10.000,00		

AMPLIAÇÃO DA DELEGACIA DE POLÍCIA CIVIL	06.181.0002.1088.0000					110.000,00
4 DESPESAS DE CAPIT						110.000,00
4 INVESTIMENTOS					110.000,00	
OBRAS E INSTALAÇÕES			4.4.90.51.00	10.000,00		
OBRAS E INSTALAÇÕES			4.4.90.51.00	100.000,00		

TOTAL 791.000,00

Totais por Programa

Programa	Descrição	Total
0000	OPERAÇÕES ESPECIAIS	1.280.000,00
0001	ADMINISTRAÇÃO DO PODER LEGISLATIVO	4.634.411,77
0002	ADMINISTRAÇÃO GERAL DO PODER EXECUTIVO	37.661.636,04
0003	ATENÇÃO INTEGRAL DAS POLÍTICAS DE SAÚDE	16.610.185,23
0004	EDUCAÇÃO BÁSICA	37.472.811,56
0005	ATENÇÃO BÁSICA, ESPECIAL E MAC DE ASSISTÊNCIA SOCIAL	5.082.410,66
0007	INFRA-ESTRUTURA URBANA E RURAL	26.612.477,80
0008	FOMENTO A AGROPECUÁRIA E PSICULTURA	2.230.000,00
0009	CULTURA, ESPORTE, LAZER E TURISMO	770.000,00
0010	HABITAÇÕES URBANAS E RURAL	1.605.000,00
0011	DESENVOLVIMENTO DE PARCERIAS PÚBLICO-PRIVADAS	780.000,00
9999	RESERVA DE CONTINGÊNCIA	589.797,00
Total Geral:		135.328.730,06

Totais por Projeto

Projeto	Descrição	Total
1001	AQUISIÇÃO DE EQUIPAMENTOS E MATERIAIS PERMANENTES - CM	61.756,00
1002	AQUISIÇÃO DE VEÍCULOS - CM	167.000,00
1003	AQ. DE VEÍCULOS, UTILITÁRIO E MAQUINAS PESADAS	2.330.000,00
1004	AQUIS. DE VEÍCULOS E UTILITÁRIOS ESCOLAR	640.190,32
1005	AQUISIÇÃO DE EQUIPAMENTOS E MAT. PERMANENTES-SEC FAZENDA	50.000,00
1006	REVITALIZAÇÃO DO CEMITÉRIO MUNICIPAL/CONSTRUÇÃO DO VELÓRIO PUBLICO MUNICIPAL	180.000,00

**PREF. MUN. DE OURILANDIA DO NORTE**

AV. DAS NAÇÕES - CNPJ:22980643/0001-81

Orçamento Programa - Exercício de 2020

Page 51

QUADRO AUXILIAR DE DETALHAMENTO DA DESPESA

1007	AQUISIÇÃO DE EQUIPAMENTOS E MATERIAIS PERMANENTES-ADM	180.000,00
1008	AQUISIÇÃO DE EQUIP. E MAT. PERMANENTE - SEC ESPORTE	15.000,00
1009	AQUISIÇÃO DE VEÍCULO - SEC FAZENDA	80.000,00
1010	ESTRUTURAÇÃO/AMPLIAÇÃO DO SETOR DE TRIBUTOS	60.000,00
1011	AQUISIÇÃO DE EQUIPAMENTOS E MAT. PERMANENTES - GAB PREF.	50.000,00
1012	AQUISIÇÃO DE VEÍCULOS - GAB. PREFEITO	230.000,00
1013	REFORMA E AMPLIAÇÃO DE PREDIO DA CÂMARA MUNICIPAL	69.000,00
1015	CONSTRUÇÃO E AMPL. DA REDE DE ENERGIA ELÉT. RURAL	850.000,00
1018	PISCICULTURA - C.DE REPRESAS NAS COLONIAS CAMPINHO, F. QUEIMADO, CASULO I, Q. BARRACOS, ONZE IRMÃOS, PA-UNIÃO, C.AMARELA	250.000,00
1019	PERF. DE POÇOS ARTESIANO P/ PEQ. E MED. PROD. RURAIS	50.000,00
1020	REFORMA DE UN. ESCOLARES - Z. URBANA	1.645.000,00
1021	AQ. EQUIP. MAT. PERMANENTE P/ FME	50.000,00
1022	AQ. DE EQUIP. MAT. PERMANENTE GESTÃO SUAS	30.000,00
1023	AQ. EQUIP. MAT. PERMANENTE-BOLSA FAMILIA E C.U.	30.000,00
1024	AQUISIÇÃO DE VEÍCULOS - FME	200.000,00
1025	AQ. DE EQUIP. MAT. PERMANENTES	250.000,00
1026	CONSTRUÇÃO DE UN. ESCOLARES-Z.URBANA	1.009.000,00
1027	CONSTRUÇÃO DE UN. ESCOLARES-Z. RURAL	200.000,00
1029	REFORMA DE UNIDADES DE SAÚDE/PSF	50.000,00
1030	REFORMA DE UN. ESCOLARES - Z. RURAL	450.000,00
1031	AQ. DE EQUIP. E MAT. PERMANENTE-SEC. OBRAS	75.000,00
1032	ESTRUTURAÇÃO DA REDE DE SERV. DE ABS	1.560.000,00
1034	PROG. REQUALIFICAÇÃO DE UBS - AMPLIAÇÃO	1.095.000,00
1035	AQ. DE EQUIP.E MAT. PERMANENTE-SEC AGRIC	30.000,00
1036	CONSTRUÇÃO DE PONTES E PONTILHÕES - Z. RURAL	751.830,09
1037	AQ. DE VEÍCULOS, UNIDADE MÓVEL - SMS	80.000,00
1038	CONSTRUÇÃO DE PONTE E PASSARELAS	540.000,00
1039	CONSTRUÇÃO E AMPLIAÇÃO/REF. DE PRÓPRIOS PÚBLICOS	550.000,00
1040	CONSTRUÇÃO DE MEIO-FIOS E SARJETAS	450.000,00
1041	PAVIMENTAÇÃO DE VIAS URBANAS	4.100.000,00
1042	REFORMA DE UN. ESCOLAR ENS. MÉDIO	100.000,00
1044	AQUISIÇÃO DE VEÍCULOS	50.000,00
1045	AQUISIÇÃO DE ONIBUS P/ A APAE	150.000,00
1046	CONST. E AMPL. DA REDE ENERGIA ELÉTRICA ZONA URBANA	335.647,71
1047	ABERTURA, RECUPERAÇÃO E AMPL. DE ESTRADAS VICINAIS	6.400.000,00
1049	REFORMA E MODERNIZAÇÃO DO CRAS	550.000,00
1050	AQUISIÇÃO DE ÔNIBUS P/ O CREAS	270.000,00
1051	REFORMA DA SEC. MUN. DE SAÚDE	30.000,00
1052	AQUISIÇÃO DE IMÓVEIS E AREA PARA CONST. DO CEMITERIO E ATERRO CONTROLADO DO DISTRITO DO CAMPINHO	150.000,00
1053	AQ. DE EQUIP. MAT. PERMANENTES - FMS/SMS	30.000,00
1054	CONSTRUÇÃO DO CREAS	520.000,00
1055	AQUISIÇÃO DE EQUIPAMENTOS E MAT. PERMANENTES	515.000,00
1059	ARBORIZAÇÃO DOS ESPAÇOS PÚBLICOS	140.000,00
1064	AQ. DE EQUIP. E MAT. PERMANENTE - FUNDEB	259.000,00
1065	AQUISIÇÃO DE VEÍCULOS - SEC. DE OBRAS	180.000,00
1068	REFORMA E ADAPTAÇÃO DA BIBLIOTECA PÚBLICA	50.000,00
1069	CONSTRUÇÃO DE PRAÇA PÚBLICA MUNICIPAL EM FRENTE AO TERMINAL RODOVIÁRIO ENGº SALOMÃO LOPES JUNIOR	200.000,00
1070	CONST. DE MELHORIAS SANITÁRIAS DOMICILIARES	120.000,00
1071	CONST. DE QUADRA POLIESPORTIVA POJ.CASULO I / B.LIBERDADE DE MORAR	350.000,00
1072	REVITALIZAÇÃO DE PRAÇAS PÚBLICAS	100.000,00
1073	REVITALIZAÇÃO DO ESTÁDIO MUNICIPAL DE FUTEBOL	200.000,00
1074	OUTRAS OBRAS DE INFRA-ESTRUTURA	240.000,00
1075	CONST. MORADIAS A FAMÍLIAS DE BAIXA RENDA NA VILA DO ABELHA	250.000,00
1076	REFORMA DE MORADIAS DE P. CARENTES	230.000,00
1077	CONST. MORADIAS A FAMÍLIAS DE BAIXA RENDA Z. URBANO	500.000,00
1078	AQ. DE ÁREAS P/ HABITAÇÃO DE INTERESSE SOCIAL	100.000,00
1079	AQUISIÇÃO DE EQUIP. E MAT. PERMANENTES - SEPLAN	20.000,00
1082	SISTEMA DE ESGOTAMENTO SANITÁRIO	150.000,00
1083	IMPLANTAÇÃO DE GALERIAS DE ÁGUAS PLUVIAIS	200.000,00
1084	AQUISIÇÃO DE ÁREA DESTINADA À CAPTAÇÃO DE ÁGUA	100.000,00
1085	CONSTRUÇÃO DE SISTEMA COLETA E TRAT.DE ESGOTOS	350.000,00
1086	CONSTRUÇÃO DE SISTEMA DE ABASTECIMENTO DE ÁGUA	4.150.000,00

**PREF. MUN. DE OURILANDIA DO NORTE**

AV. DAS NAÇÕES - CNPJ:22980643/0001-81

Orçamento Programa - Exercício de 2020

Page 52

QUADRO AUXILIAR DE DETALHAMENTO DA DESPESA

1088	AMPLIAÇÃO DA DELEGACIA DE POLÍCIA CIVIL	110.000,00
1091	AQ. DE EQUIPAMENTOS E MAT. PERMANENTES- SEC. SANEAMENTO	200.000,00
1104	CONSTRUÇÃO DO ATERRO SANITÁRIO	200.000,00
1106	CONSTRUÇÃO DO HOSPITAL MUNICIPAL	550.000,00
1109	IMPLANTAÇÃO DO PROJETO CASULO II	350.000,00
1111	AQ/DESAPROPRIAÇÃO DE ÁREA P/ CONST. DE UNIVERSIDADE	100.000,00
1112	AÇÕES DE MEIO AMBIENTE E SUSTENTABILIDADE - INVESTIMENTO	500.000,00
1113	CONSTRUÇÃO DA UNIDADE DE SAÚDE DE ATENDIMENTO DA ZONA RURAL	250.000,00
1114	CONSTRUÇÃO ESCOLA PROJETO CASULO II	100.000,00
1115	PAVIMENTAÇÃO DE VIAS URBANAS DO DISTRITO DE CAMPINHO	350.000,00
1116	PAVIMENTAÇÃO DE VIAS URBANAS DA VILA FOGÃO QUEIMADO	150.000,00

Total Geral: 38.258.424,12

Totais por Atividade

Atividade	Descrição	Total
2001	REMUNERAÇÃO DOS AGENTES POLÍTICOS POR PARCELA ÚNICA	1.110.000,00
2002	MANUTENÇÃO DA ESCOLA DE INFORMÁTICA DO LEGISLATIVO	26.000,00
2003	DIVULGAÇÃO DOS ATOS ADMINISTRATIVOS DO PODER LEGISLATIVO	63.000,00
2005	MANUTENÇÃO DE SERVIÇOS ADMINISTRATIVOS	2.353.415,04
2007	MANUTENÇÃO DOS GABINETES DOS VEREADORES	100.000,00
2008	IMPLANTAÇÃO E MANUT. DO PROJETO CÂMARA.COM	40.000,00
2009	MANUTENCAO DA RESIDENCIA OFICIAL DO PREFEITO	90.000,00
2010	MANUTENCAO DO GABINETE DO PREFEITO	1.914.451,25
2011	CONTRIBUIÇÃO A ASSOCIAÇÃO DOS MUNICÍPIOS DO ARAGUAIA TOCANTINS-AMAT	36.000,00
2012	MANUTENÇÃO DOS SERV. UTILIDADE PÚBLICA EM GERAL	60.000,00
2013	IMPLANTAÇÃO DAS PARCERIAS PÚBLICO-PRIVADAS	100.000,00
2014	MANUTENÇÃO DA SECRETARIA MUNICIPAL DE ADMINISTRAÇÃO	3.262.749,63
2015	MANUTENÇÃO DA SUBPREFEITURA DO CAMPINHO	139.000,00
2016	MANUTENÇÃO DE PRÓPRIOS PÚBLICOS EM GERAL	350.000,00
2017	MANUTENÇÃO DO CEMITÉRIO MUNICIPAL	50.000,00
2018	TREINAMENTO E CAPACITAÇÃO DE SERVIDORES MUNICIPAIS	117.000,00
2019	MANUTENÇÃO DA SECRETÁRIA MUNICIPAL DA FAZENDA	850.349,28
2021	MANUT. DA SEC. MUN. DE AGRICULTURA, IND. E COMERCIO	367.000,00
2023	FOMENTO A PISCICULTURA - ALEVINOS	50.000,00
2024	FOMENTO A PECUÁRIA EM GERAL	100.000,00
2025	FOMENTO A PRODUÇÃO AGRÍCOLA/FORNECIMENTO DE INSUMOS AGRICOLAS	80.000,00
2027	MANUTENÇÃO DE MAQUINAS E CAMINHÕES	1.090.000,00
2031	ALIMENTAÇÃO ESCOLAR-PNAE/PNAI/PNAC/PEAE	987.736,00
2034	TRANSPORTE ESCOLAR - PNATE	284.000,00
2035	MANUTENÇÃO DA SECRETARIA MUNICIPAL DE EDUCAÇÃO	4.884.085,88
2036	MANUTENÇÃO DO SÁLARIO EDUCAÇÃO - QSE	738.000,00
2037	MANUTENÇÃO DO PDDE	50.000,00
2040	MANUTENÇÃO DAS PARCERIAS PÚBLICO-PRIVADAS	680.000,00
2045	MANUTENÇÃO DO CONSELHO MUNICIPAL DE EDUCAÇÃO	10.000,00
2047	TRANSPORTE ESCOLAR - ENSINO MÉDIO	470.000,00
2048	MANUT.DA CASA DO EST. UNIVERSITÁRIO. EM BELÉM	150.000,00
2049	MANUTENÇÃO DA EDUCAÇÃO BÁSICA	100.000,00
2051	OPERAÇÃO TAPA BURACO NAS AVENIDAS E RUAS DA CIDADE	2.050.000,00
2052	OPERAÇÃO TAPA BURACO NAS ESTRADAS VICINAIS	3.000.000,00
2053	MANUTENÇÃO DA SECRETARIA MUNICIPAL DE OBRAS	2.180.000,00
2054	MANUTENÇÃO DO AEROPORTO MUNICIPAL	40.000,00
2055	MANUTENÇÃO DO TERMINAL RODOVIARIO MUNICIPAL	90.000,00
2056	MANUTENÇÃO DAS ATIVIDADES DE ILUMINAÇÃO PÚBLICA	945.000,00
2057	MANUTENÇÃO DO SETOR DE TRANSPORTES	1.700.000,00
2058	MANUTENÇÃO DO CONSELHO MUNICIPAL DE SAÚDE	30.000,00
2060	MANUTENÇÃO DA SECRETARIA MUNICIPAL DE SAÚDE/FMS	5.660.000,00
2061	REALIZAÇÃO DA CONFERENCIA MUNICIPAL DE SAÚDE	30.000,00
2066	PISO DE ATENÇÃO BÁSICA FIXO - PAB FIXO	1.381.000,00
2067	PISO DE ATENÇÃO BÁSICA VARIÁVEL - PAB VARIÁVEL	4.276.000,00
2068	GESTÃO DO SUS	50.000,00

**PREF. MUN. DE OURILANDIA DO NORTE**

AV. DAS NAÇÕES - CNPJ:22980643/0001-81

Orçamento Programa - Exercício de 2020

Page 53

QUADRO AUXILIAR DE DETALHAMENTO DA DESPESA

2069	AÇÕES ESTRATEGICAS E COMPENSAÇÃO-FAEC	50.000,00
2070	ASSISTÊNCIA FARMACÊUTICA	327.000,00
2071	ATENÇÃO DE MÉDIA ALTA COMPLEXIDADE AMBUL. E HOSP.	6.140.185,23
2072	MANUTENÇÃO DAS ATIVIDADES DO HOSPITAL MUNICIPAL	60.000,00
2073	MANUTENÇÃO DE VIGILÂNCIA EM SAÚDE	757.000,00
2075	MANUTENÇÃO DA SEC. MUN. TRABALHO PROMOÇÃO SOCIAL	1.636.000,00
2078	MANUT. DOS PROG. DE PROTEÇÃO SOCIAL BÁSICA	520.000,00
2079	MANUT. DO BL - PROT. SOC. ESP. DE MÉDIA E ALTA COMPLEXIDADE - MAC	157.000,00
2080	MANUT. PROG. PRIMEIRA INFª NO SUAS - CRIANÇA FELIZ	150.000,00
2081	MANUT. PROG. DE GESTÃO DO SUAS	60.000,00
2082	BENEFICIOS EVENTUAIS, CIRCUNSTANCIAS E EMERG.	50.000,00
2083	MANUT. PROG. GESTÃO BOLSA FAMÍLIA E DO C.U.	180.000,00
2084	MANUT. OUTROS PROG. DE ASSISTÊNCIA SOCIAL	157.410,66
2090	MANUT.DE OUTROS PROGRAMAS DE EDUCAÇÃO	603.666,30
2094	REALIZAÇÃO DE FOROM E CAMPANHA EDUCATIVA	30.000,00
2096	MANUT.DA SEC. MUN. DE MEIO AMBIENTE/FMMA	540.000,00
2098	ZONEAMENTO ECONÔMICO ECOLÓGICO	30.000,00
2104	INCENTIVO A BOLSA MESTRADO	30.000,00
2105	MANUTENÇÃO DA CASA DE PASSAGEM	200.000,00
2106	MANUTENÇÃO DO FUNDO MUNICIPAL DOS DIREITOS DA CRIANÇA E DO ADOLESCENTE	193.000,00
2107	MANUTENÇÃO DE VEÍCULO E EQUIPAMENTOS	184.000,00
2109	APOIO A ENTIDADE FILANTRÓPICA (ASSOCIAÇÃO NIPO-BRASILEIRA)	40.000,00
2110	MANUTENÇÃO DAS ATIVIDADES DO CMDCA	65.000,00
2111	MANUTENÇÃO DAS ATIVIDADES DO CONTROLE INTERNO	150.000,00
2113	CAPACITAÇÃO DE PROFESSORES DA EDUCAÇÃO BÁSICA	20.000,00
2114	MANUT. FUNDEB FUNDAMENTAL ADM - 40%	6.100.000,00
2115	MANUT. FUNDEB FUNDAMENTAL-MAG 60%	15.300.000,00
2116	MANUT. FUNDEB INFANTIL - ADM 40%	2.155.000,00
2117	MANUT. FUNDEB INFANTIL-MAG 60%	5.226.218,94
2118	MANUT. FUNDEB SUPLETIVO-ADM 40%	25.000,00
2119	MANUT. FUNDEB SUPLETIVO-MAG 60%	800.000,00
2121	AUXILIO E SUBVENÇÕES A ENTIDADES CULTURAIS-CLUBE DOS 50, CIA DE DANÇA E OUTRAS	100.000,00
2122	MANUTENÇÃO DO GINÁSIO DE ESPORTES	20.000,00
2123	MANUTENÇÃO DAS ATIVIDADES DAS PRAÇAS ESPORTIVAS	20.000,00
2124	MANUTENÇÃO DE ESCOLA DE MÚSICA	10.000,00
2125	MANUTENÇÃO DAS ATIVIDADES ESPORTIVAS	100.000,00
2126	MANUTENÇÃO DE ESCOLA MUN. ESPORTIVAS	30.000,00
2129	MANT. SEC. MUN. DE ESPORTE, CULTURA, LAZER E TURISMO	200.000,00
2131	MANUTENÇÃO DA SECRETARIA MUNICIPAL DE PLANEJAMENTO	200.000,00
2134	MANUTENÇÃO DO FUNDO DE HABITAÇÃO DE INTERESSE SOCIAL	45.000,00
2135	MANUTENÇÃO DA SECRETARIA MUNICIPAL DE HABITAÇÃO	340.000,00
2137	MANUTENÇÃO DOS SERVIÇOS DE LIMPEZA PÚBLICA	300.000,00
2138	MANUTENÇÃO DA SEC. MUN. DE SANEAMENTO	1.871.000,00
2140	MANUTENÇÃO DO DEPARTAMENTO DE ÁGUA	600.000,00
2143	MANUTENÇÃO DA JUNTA DO SERVIÇO MILITAR	30.000,00
2145	MANUTENÇÃO DO TRÂNSITO MUNICIPAL	120.000,00
2147	MANUTENÇÃO DO FUNDO MUNICIPAL DE SEGURANÇA PÚBLICA	284.000,00
2148	MANUT. DO CONSELHO MUN. DE SEGURANÇA PÚBLICA	57.000,00
2149	MANUTENÇÃO DA PROCURADORIA DO MUNICÍPIO	300.000,00
2150	MANUTENÇÃO DA SEC. MUN. DE FINANÇAS	1.675.000,00
2152	MANUT. DA SECRETARIA MUN. DE CONSCIENTIZAÇÃO	20.000,00
2160	FESTIVIDADES CÍVICAS	450.000,00
2251	APOIO TÉCNICO AOS PRODUTORES RURAIS	50.000,00
2252	MANUTENÇÃO DA FEIRA DOS PRODUTORES RURAIS	100.000,00
2319	MODERNIZAÇÃO NO SIST. DE CADASTRO TRIBUTÁRIO E MOBILIÁRIO	30.000,00
2321	MANUTENÇÃO DE ACADEMIA AO AR LIVRE	50.000,00
2322	AUXILIO E SUBVENÇÕES A ENTIDADES ESPORTIVAS (CLUBE DOS 50)	30.000,00
2323	IMPLANTAÇÃO E MANUTENÇÃO DO PROGRAMA BOLSA ATLETA	30.000,00
2324	ELABORAÇÃO DE PROJETO BÁSICO E EXECUTIVO DE ENG.	100.000,00
2325	ELABORAÇÃO E REVISÃO DE PROJ. E PLANOS MUNICIPAIS	50.000,00
2330	CAPACITAÇÃO DE SERVIDORES MUNICIPAIS - FME	20.000,00
2331	MANUTENÇÃO DAS ATIVIDADES DA CASA DE ABRIGO	50.000,00
2332	MANUTENÇÃO DE VIGILÂNCIA SANITÁRIA	64.000,00
2360	MANUT.DAS ATIVIDADES DE SEGURANÇA PÚBLICA	200.000,00
	REFORMA UNID. HABIT. DE FAMILIAS CARENTES	

**PREF. MUN. DE OURILANDIA DO NORTE**

AV. DAS NAÇÕES - CNPJ:22980643/0001-81

Orçamento Programa - Exercício de 2020

Page 54

QUADRO AUXILIAR DE DETALHAMENTO DA DESPESA

2364		350.000,00
2365	CALÇADA E FOSSA PARA TODOS	300.000,00
2366	HOSPITAL DE AMOR BARRETOS	600.000,00
2367	FOGO NA PANELA	500.000,00
2368	AUXILIO E SUBVENÇÃO A ENTIDADES EDUCACIONAIS (CLUBE DE MÃES)	50.000,00
2369	IMPLANTAÇÃO DO PROGRAMA PRIMEIRO EMPREGO	700.000,00
2370	MANUTENÇÃO DO CONSELHO MUN. DE MEIO AMBIENTE	50.000,00
2371	AÇÕES DE MEIO AMBIENTE E SUSTENTABILIDADE - CUSTEIO	250.000,00
2372	APOIO A ENTIDADES FILANTRÓPICAS	50.000,00
2373	APOIO A ENTIDADE FILANTRÓPICA - CLUBE DE MÃES	50.000,00
2374	APOIO A ENTIDADE FILANTRÓPICA - LIGA ESPORTIVA DE OURILANDIA DO NORTE	50.000,00
2375	APOIO A ENTIDADE FILANTRÓPICA - APAE	50.000,00
2376	DOAÇÃO DE UNIFORMES ESCOLARES A FAMILIAS CARENTES	10.000,00
2377	CRIAÇÃO E MANUTENÇÃO DO PROG.ESTÁGIO PARA JOVENS NA PMON/SEC. TRABALHO PROMOÇÃO/TRABALHO	150.000,00
Total Geral:		94.777.268,21

Totais por Operação Especial

Op.Esp.	Descrição	Total
9001	CONTRIBUIÇÃO INSS - EMPREGADOR CÂMARA MUNICIPAL	423.240,73
9025	CUMPRIMENTO DE PRECATÓRIOS	50.000,00
9026	ENCARGOS COM O PASEP	680.000,00
9027	JUROS E ENCARGOS FINANCEIROS E OUTRAS DIVIDAS	50.000,00
9028	RESERVA DE CONTINGÊNCIA	589.797,00
9029	AMORTIZAÇÃO DA DÍVIDA CONTRATADA	500.000,00
Total Geral:		2.293.037,73

**PREF. MUN. DE OURILANDIA DO NORTE**

AV. DAS NAÇÕES - CNPJ:22980643/0001-81

Orçamento Programa - Exercício de 2020

TRANSFERÊNCIAS FINANCEIRAS PREVISTAS

ENTIDADE	PREVISÃO DE REPASSE	
	A REPASSAR	A RECEBER
1 CAMARA MUNICIPAL DE OURILANDIA DO NORTE		4.634.411,77
2 PREFEITURA MUNICIPAL DE OURILANDIA DO NORTE	29.669.682,88	
3 FUNDO MUNICIPAL DE EDUCAÇÃO/SEC MUN. DE EDUCAÇÃO		7.102.085,88
4 FUNDEB - OURILANDIA DO NORTE		0,00
5 FUNDO MUNICIPAL DE SAÚDE		10.663.185,23
6 FUNDO MUNICIPAL DE ASSISTENCIA SOCIAL		3.216.000,00
7 FUNDO MUNICIPAL DOS DIREITOS DA CRIANÇA E DO ADOLE		828.000,00
8 FUNDO M. DE MEIO AMBIENTE/SECRETARIA		1.610.000,00
9 FUNDO MUN. DE HAB. DE INTERESSE SOCIAL - FHIS		1.015.000,00
10 FUNDO MUNICIPAL DE SEGURANÇA PÚBLICA DE OURILANDIA		601.000,00
	Totais R\$:	29.669.682,88
		29.669.682,88

**PREF. MUN. DE OURILANDIA DO NORTE**

AV. DAS NAÇÕES - CNPJ:22980643/0001-81

Orçamento Programa - Exercício de 2020

NATUREZA DA DESPESA POR PODER

Quadro 25

Page 1

PODER: 01 PODER LEGISLATIVO

Código	Especificação	Modalidade	Grupo	Categoria Econômica
3 0.00	DESPESAS CORRENTES			<u>4.336.655,77</u>
3 1.00	PESSOAL E ENCARGOS SOCIAIS		<u>3.204.357,01</u>	
3 1.90	APLICAÇÕES DIRETAS	<u>3.204.357,01</u>		
3 3.00	OUTRAS DESPESAS CORRENTES		<u>1.132.298,76</u>	
3 3.90	APLICAÇÕES DIRETAS	<u>1.132.298,76</u>		
4 0.00	DESPESAS DE CAPITAL			<u>297.756,00</u>
4 4.00	INVESTIMENTOS		<u>297.756,00</u>	
4 4.90	APLICAÇÕES DIRETAS	<u>297.756,00</u>		
			TOTAL	4.634.411,77

**PREF. MUN. DE OURILANDIA DO NORTE**

AV. DAS NAÇÕES - CNPJ:22980643/0001-81

Orçamento Programa - Exercício de 2020

NATUREZA DA DESPESA POR PODER

Quadro 25

Page 2

PODER: 02 PODER EXECUTIVO

Código	Especificação	Modalidade	Grupo	Categoria Econômica
3 0.00	DESPESAS CORRENTES			<u>91.643.853,17</u>
3 1.00	PESSOAL E ENCARGOS SOCIAIS		<u>52.192.858,23</u>	
3 1.90	APLICAÇÕES DIRETAS	<u>52.192.858,23</u>		
3 2.00	JUROS E ENCARGOS DA DÍVIDA		<u>52.200,00</u>	
3 2.90	APLICAÇÕES DIRETAS	<u>52.200,00</u>		
3 3.00	OUTRAS DESPESAS CORRENTES		<u>39.398.794,94</u>	
3 3.50	TRANSFERÊNCIAS A INSTITUIÇÕES PRIVADAS SEM FINS LUCRATIVOS	<u>28.000,00</u>		
3 3.90	APLICAÇÕES DIRETAS	<u>39.370.794,94</u>		
4 0.00	DESPESAS DE CAPITAL			<u>38.460.668,12</u>
4 4.00	INVESTIMENTOS		<u>37.960.668,12</u>	
4 4.90	APLICAÇÕES DIRETAS	<u>37.960.668,12</u>		
4 6.00	AMORTIZAÇÃO DA DÍVIDA		<u>500.000,00</u>	
4 6.90	APLICAÇÕES DIRETAS	<u>500.000,00</u>		
9 0.00	RESERVA DE CONTINGÊNCIA			<u>589.797,00</u>
9 9.00	RESERVA DE CONTINGÊNCIA		<u>589.797,00</u>	
9 9.99	RESERVA DE CONTINGÊNCIA	<u>589.797,00</u>		
			TOTAL	130.694.318,29

**PREF. MUN. DE OURILANDIA DO NORTE**

AV. DAS NAÇÕES

22980643/0001-81

Exercício: 2020

(Art.2º - § 1º da Lei 4.320/64)

CONSOLIDADO

1 of 1

DEMONSTRATIVO GERAL DA RECEITA POR FONTES E DAS DESPESAS POR FUNÇÕES DO GOVERNO

RECEITA			DESPESA		
TÍTULOS	Saldo R\$	Saldo R\$	TÍTULOS	Saldo R\$	Saldo R\$
RECEITAS CORRENTES		123.640.187,30	LEGISLATIVA		4.634.411,77
IMPOSTOS, TAXAS E CONTRIBUIÇÕES DE MELHORIA	11.939.275,24		ESSENCIAL À JUSTIÇA		310.000,00
CONTRIBUIÇÕES	1.048.965,36		ADMINISTRAÇÃO		10.162.550,16
RECEITA PATRIMONIAL	1.234.851,14		SEGURANÇA PÚBLICA		791.000,00
RECEITA DE SERVIÇOS	2.013.600,45		ASSISTÊNCIA SOCIAL		6.958.410,66
TRANSFERÊNCIAS CORRENTES	107.220.260,98		SAÚDE		23.070.185,23
OUTRAS RECEITAS CORRENTES	183.234,13		EDUCAÇÃO		42.906.897,44
DEDUÇÕES DA RECEITA CORRENTE		-10.590.431,88	CULTURA		610.000,00
(R) DEDUÇÕES DA RECEITA	-10.590.431,88		URBANISMO		28.197.477,80
RECEITAS DE CAPITAL		22.278.974,64	HABITAÇÃO		1.965.000,00
ALIENAÇÃO DE BENS	148.326,93		SANEAMENTO		8.571.000,00
TRANSFERÊNCIAS DE CAPITAL	22.130.647,71		GESTÃO AMBIENTAL		1.610.000,00
			AGRICULTURA		2.627.000,00
TOTAL		135.328.730,06	Desporto e Lazer		1.045.000,00
			Encargos Especiais		1.280.000,00
			RESERVA DE CONTINGÊNCIA		589.797,00
			TOTAL		135.328.730,06

**PREF. MUN. DE OURILANDIA DO NORTE**

AV. DAS NAÇÕES - CNPJ:22980643/0001-81

Orçamento Programa - Exercício de 2020

COMPARATIVO LOA X LDO INICIAL

LOA				LDO		DIFERENÇA			
						APURADA			
				Valor Negativo = LDO maior que o Orçamento					
				Valor Positivo = LDO menor que o Orçamento					
Entidade	Local	Funcional Programática		Fonte	Categoria	Valor LDO	Diferença		
	Fonte	Catec	Valor LOA						
1	-	011101	- 01.031.0001.1001	AQUISIÇÃO DE EQUIPAMENTOS E MATERIAIS PERMANENTES - CM					
	1	00	4.4.90.52	61.756,00	1	00	4	61.756,00	0,00
	Total LOA:		61.756,00						
1	-	011101	- 01.031.0001.1002	AQUISIÇÃO DE VEÍCULOS - CM					
	1	00	4.4.90.52	167.000,00	1	00	4	167.000,00	0,00
	Total LOA:		167.000,00						
1	-	011101	- 01.031.0001.1013	REFORMA E AMPLIAÇÃO DE PREDIO DA CÂMARA MUNICIPAL					
	1	00	4.4.90.51	69.000,00	1	00	4	69.000,00	0,00
	Total LOA:		69.000,00						
1	-	011101	- 01.031.0001.2001	REMUNERAÇÃO DOS AGENTES POLÍTICOS POR PARCELA ÚNICA					
	1	00	3.1.90.11	1.110.000,00	1	00	3	1.110.000,00	0,00
	Total LOA:		1.110.000,00						
1	-	011101	- 01.031.0001.2002	MANUTENÇÃO DA ESCOLA DE INFORMÁTICA DO LEGISLATIVO					
	1	00	3.3.90.30	13.000,00	1	00	3	26.000,00	0,00
	1	00	3.3.90.39	13.000,00					
	Total LOA:		26.000,00						
1	-	011101	- 01.031.0001.2003	DIVULGAÇÃO DOS ATOS ADMINISTRATIVOS DO PODER LEGISLATIVO					
	1	00	3.3.90.30	32.000,00	1	00	3	63.000,00	0,00
	1	00	3.3.90.36	6.000,00					
	1	00	3.3.90.39	25.000,00					
	Total LOA:		63.000,00						
1	-	011101	- 01.031.0001.2005	MANUTENÇÃO DE SERVIÇOS ADMINISTRATIVOS					
	1	00	3.1.90.04	20.000,00	1	00	3	2.353.415,04	0,00
	1	00	3.1.90.11	1.419.256,12					
	1	00	3.1.90.11	259.996,20					
	1	00	3.1.90.94	5.000,00					
	1	00	3.3.90.14	257.000,00					
	1	00	3.3.90.30	69.994,56					
	1	00	3.3.90.33	1.581,06					
	1	00	3.3.90.35	211.120,00					
	1	00	3.3.90.35	7.772,76					
	1	00	3.3.90.36	70.961,36					
	1	00	3.3.90.40	20.000,00					
	1	00	3.3.90.47	5.732,98					
	1	00	3.3.90.93	5.000,00					
	Total LOA:		2.353.415,04						

**PREF. MUN. DE OURILANDIA DO NORTE**

AV. DAS NAÇÕES - CNPJ:22980643/0001-81

Orçamento Programa - Exercício de 2020

COMPARATIVO LOA X LDO INICIAL

LOA				LDO		DIFERENÇA			
						APURADA			
						Valor Negativo = LDO maior que o Orçamento			
						Valor Positivo = LDO menor que o Orçamento			
Entidade	Local	Funcional Programática		Fonte	Categoria	Valor LDO	Diferença		
	Fonte	Catec	Valor LOA						
1	-	011101	- 01.031.0001.2007	MANUTENÇÃO DOS GABINETES DOS VEREADORES					
	1	00	3.3.90.30	82.000,00	1	00	3	100.000,00	0,00
	1	00	3.3.90.35	10.000,00					
	1	00	3.3.90.36	5.000,00					
	1	00	3.3.90.47	3.000,00					
	Total LOA:			100.000,00					
1	-	011101	- 01.031.0001.2008	IMPLANTAÇÃO E MANUT. DO PROJETO CÂMARA.COM					
	1	00	3.3.90.30	7.986,00	1	00	3	40.000,00	0,00
	1	00	3.3.90.39	32.014,00					
	Total LOA:			40.000,00					
1	-	011101	- 01.031.0001.2018	TREINAMENTO E CAPACITAÇÃO DE SERVIDORES MUNICIPAIS					
	1	00	3.3.90.14	20.000,00	1	00	3	37.000,00	0,00
	1	00	3.3.90.33	1.000,00					
	1	00	3.3.90.33	8.000,00					
	1	00	3.3.90.39	8.000,00					
	Total LOA:			37.000,00					
1	-	011101	- 01.031.0001.2107	MANUTENÇÃO DE VEÍCULO E EQUIPAMENTOS					
	1	00	3.3.90.30	17.500,00	1	00	3	184.000,00	0,00
	1	00	3.3.90.30	82.125,63					
	1	00	3.3.90.36	46.049,94					
	1	00	3.3.90.39	12.614,43					
	1	00	3.3.90.47	25.710,00					
	Total LOA:			184.000,00					
1	-	011101	- 01.031.0001.9001	CONTRIBUIÇÃO INSS - EMPREGADOR CÂMARA MINICIPAL					
	1	00	3.1.90.04	8.040,00	1	00	3	423.240,73	0,00
	1	00	3.1.90.13	360.000,00					
	1	00	3.1.90.13	22.064,69					
	1	00	3.3.90.47	33.136,04					
	Total LOA:			423.240,73					
2	-	020202	- 04.122.0002.1011	AQUISIÇÃO DE EQUIPAMENTOS E MAT. PERMANENTES - GAB PREF.					
	1	00	4.4.90.52	50.000,00	1	00	4	50.000,00	0,00
	Total LOA:			50.000,00					
2	-	020202	- 04.122.0002.1012	AQUISIÇÃO DE VEÍCULOS - GAB. PREFEITO					
	1	00	4.4.90.52	230.000,00	1	00	4	230.000,00	0,00
	Total LOA:			230.000,00					

**PREF. MUN. DE OURILANDIA DO NORTE**

AV. DAS NAÇÕES - CNPJ:22980643/0001-81

Orçamento Programa - Exercício de 2020

COMPARATIVO LOA X LDO INICIAL

LOA				LDO		DIFERENÇA			
						APURADA			
						Valor Negativo = LDO maior que o Orçamento			
						Valor Positivo = LDO menor que o Orçamento			
Entidade	Local	Funcional Programática		Fonte	Categoria	Valor LDO	Diferença		
	Fonte	Catec	Valor LOA						
2	-	020202	- 04.122.0002.2009	MANUTENCAO DA RESIDENCIA OFICIAL DO PREFEITO					
	1	00	3.1.90.04	5.200,00	1	00	3	90.000,00	0,00
	1	00	3.1.90.04	38.000,00					
	1	00	3.3.90.30	20.000,00					
	1	00	3.3.90.36	14.800,00					
	1	00	3.3.90.39	12.000,00					
	Total LOA:			90.000,00					
2	-	020202	- 04.122.0002.2010	MANUTENCAO DO GABINETE DO PREFEITO					
	1	00	3.1.90.04	217.401,76	1	00	3	1.914.451,25	0,00
	1	00	3.1.90.11	696.531,22					
	1	00	3.1.90.13	146.271,56					
	1	00	3.1.90.92	10.000,00					
	1	00	3.1.90.94	12.000,00					
	1	00	3.3.90.14	155.757,60					
	1	00	3.3.90.30	182.498,00					
	1	00	3.3.90.33	400.999,00					
	1	00	3.3.90.36	5.000,00					
	1	00	3.3.90.39	45.850,00					
	1	00	3.3.90.40	5.000,00					
	1	00	3.3.90.47	4.000,00					
	1	00	3.3.90.92	6.067,00					
	1	00	3.3.90.93	27.075,11					
	Total LOA:			1.914.451,25					
2	-	020202	- 04.122.0011.2013	IMPLANTAÇÃO DAS PARCERIAS PÚBLICO-PRIVADAS					
	1	00	3.3.90.30	20.000,00	1	00	3	100.000,00	0,00
	1	00	3.3.90.35	35.000,00					
	1	00	3.3.90.36	10.000,00					
	1	00	3.3.90.39	35.000,00					
	Total LOA:			100.000,00					
2	-	020202	- 04.122.0011.2040	MANUTENÇÃO DAS PARCERIAS PÚBLICO-PRIVADAS					
	1	00	3.3.90.30	139.000,00	1	00	3	680.000,00	0,00
	1	00	3.3.90.35	41.000,00					
	1	00	3.3.90.35	250.000,00					
	1	00	3.3.90.36	150.000,00					
	1	00	3.3.90.39	100.000,00					
	Total LOA:			680.000,00					
2	-	020203	- 04.122.0002.1007	AQUISIÇÃO DE EQUIPAMENTOS E MATERIAIS PERMANENTES-ADM					
	1	00	4.4.90.52	180.000,00	1	00	4	180.000,00	0,00
	Total LOA:			180.000,00					
2	-	020203	- 04.122.0002.2011	CONTRIBUIÇÃO A ASSOCIAÇÃO DOS MUNICÍPIOS DO ARAGUAIA TOCANTINS-AMAT					
	1	00	3.3.90.39	36.000,00	1	00	3	36.000,00	0,00
	Total LOA:			36.000,00					

**PREF. MUN. DE OURILANDIA DO NORTE**

AV. DAS NAÇÕES - CNPJ:22980643/0001-81

Orçamento Programa - Exercício de 2020

COMPARATIVO LOA X LDO INICIAL

LOA				LDO		DIFERENÇA			
						APURADA			
						Valor Negativo = LDO maior que o Orçamento			
						Valor Positivo = LDO menor que o Orçamento			
Entidade	Local	Funcional Programática		Fonte	Categoria	Valor LDO	Diferença		
	Fonte	Catec	Valor LOA						
2	-	020203	- 04.122.0002.2014	MANUTENÇÃO DA SECRETARIA MUNICIPAL DE ADMINISTRAÇÃO					
	1	00	3.1.90.04	276.500,00	1	00	3	3.262.749,63	0,00
	1	00	3.1.90.11	880.056,40					
	1	00	3.1.90.13	200.000,00					
	1	00	3.1.90.92	20.000,00					
	1	00	3.1.90.94	70.000,00					
	1	00	3.3.90.14	50.000,00					
	1	00	3.3.90.30	841.402,00					
	1	00	3.3.90.33	34.900,00					
	1	00	3.3.90.35	100.000,00					
	1	00	3.3.90.36	136.665,00					
	1	00	3.3.90.39	427.367,56					
	1	00	3.3.90.40	152.980,00					
	1	00	3.3.90.47	5.400,00					
	1	00	3.3.90.92	30.000,00					
	1	00	3.3.90.93	37.478,67					
	Total LOA:			3.262.749,63					
2	-	020203	- 04.122.0002.2015	MANUTENÇÃO DA SUBPREFEITURA DO CAMPINHO					
	1	00	3.1.90.04	23.637,93	1	00	3	139.000,00	0,00
	1	00	3.1.90.11	56.022,42					
	1	00	3.1.90.13	12.226,71					
	1	00	3.1.90.92	1.000,00					
	1	00	3.1.90.94	10.000,00					
	1	00	3.3.90.14	6.000,00					
	1	00	3.3.90.30	4.522,73					
	1	00	3.3.90.33	3.000,00					
	1	00	3.3.90.36	10.000,00					
	1	00	3.3.90.39	2.553,00					
	1	00	3.3.90.47	1.337,21					
	1	00	3.3.90.92	2.000,00					
	1	00	3.3.90.93	6.700,00					
	Total LOA:			139.000,00					
2	-	020203	- 04.122.0002.2094	REALIZAÇÃO DE FOROM E CAMPANHA EDUCATIVA					
	1	00	3.3.90.30	3.100,00	1	00	3	20.000,00	0,00
	1	00	3.3.90.36	3.000,00					
	1	00	3.3.90.39	13.900,00					
	Total LOA:			20.000,00					
2	-	020203	- 04.128.0002.2018	TREINAMENTO E CAPACITAÇÃO DE SERVIDORES MUNICIPAIS					
	1	00	3.3.90.30	50.000,00	1	00	3	50.000,00	0,00
	Total LOA:			50.000,00					
2	-	020204	- 04.128.0002.2018	TREINAMENTO E CAPACITAÇÃO DE SERVIDORES MUNICIPAIS					
	1	00	3.3.90.30	10.000,00	1	00	3	10.000,00	0,00
	Total LOA:			10.000,00					

**PREF. MUN. DE OURILANDIA DO NORTE**

AV. DAS NAÇÕES - CNPJ:22980643/0001-81

Orçamento Programa - Exercício de 2020

COMPARATIVO LOA X LDO INICIAL

LOA				LDO		DIFERENÇA APURADA			
Entidade	Local	Funcional Programática		Valor Negativo = LDO maior que o Orçamento Valor Positivo = LDO menor que o Orçamento					
	Fonte	Catec	Valor LOA	Fonte	Categoria	Valor LDO	Diferença		
2	-	020204	- 04.129.0002.1005	AQUISIÇÃO DE EQUIPAMENTOS E MAT. PERMANENTES-SEC FAZENDA					
	1	00	4.4.90.52	50.000,00	1	00	4	50.000,00	0,00
	Total LOA:		50.000,00						
2	-	020204	- 04.129.0002.1009	AQUISIÇÃO DE VEÍCULO - SEC FAZENDA					
	1	00	4.4.90.52	80.000,00	1	00	4	80.000,00	0,00
	Total LOA:		80.000,00						
2	-	020204	- 04.129.0002.1010	ESTRUTURAÇÃO/AMPLIAÇÃO DO SETOR DE TRIBUTOS					
	1	00	4.4.90.51	60.000,00	1	00	4	60.000,00	0,00
	Total LOA:		60.000,00						
2	-	020204	- 04.129.0002.2019	MANUTENÇÃO DA SECRETÁRIA MUNICIPAL DA FAZENDA					
	1	00	3.1.90.13	49.770,00	1	00	3	850.349,28	0,00
	1	00	3.1.90.92	13.230,00					
	1	00	3.1.90.94	17.300,00					
	1	00	3.1.90.94	40.000,00					
	1	00	3.3.90.14	18.000,00					
	1	00	3.3.90.30	519.549,28					
	1	00	3.3.90.33	11.000,00					
	1	00	3.3.90.35	100.000,00					
	1	00	3.3.90.36	8.000,00					
	1	00	3.3.90.39	49.000,00					
	1	00	3.3.90.40	6.500,00					
	1	00	3.3.90.92	8.000,00					
	1	00	3.3.90.93	10.000,00					
	Total LOA:		850.349,28						
2	-	020204	- 04.129.0002.2319	MODERNIZAÇÃO NO SIST. DE CADASTRO TRIBUTÁRIO E MOBILIÁRIO					
	1	00	3.3.90.30	5.000,00	1	00	3	30.000,00	0,00
	1	00	3.3.90.35	10.000,00					
	1	00	3.3.90.36	5.000,00					
	1	00	3.3.90.39	10.000,00					
	Total LOA:		30.000,00						
2	-	020205	- 20.122.0002.1035	AQ. DE EQUIP.E MAT. PERMANENTE-SEC AGRIC					
	1	00	4.4.90.52	30.000,00	1	00	4	30.000,00	0,00
	Total LOA:		30.000,00						

**PREF. MUN. DE OURILANDIA DO NORTE**

AV. DAS NAÇÕES - CNPJ:22980643/0001-81

Orçamento Programa - Exercício de 2020

COMPARATIVO LOA X LDO INICIAL

LOA				LDO		DIFERENÇA			
						APURADA			
						Valor Negativo = LDO maior que o Orçamento			
						Valor Positivo = LDO menor que o Orçamento			
Entidade	Local	Funcional Programática		Fonte	Categoria	Valor LDO	Diferença		
	Fonte	Catec	Valor LOA						
2	-	020205	- 20.122.0002.2021	MANUT. DA SEC. MUN. DE AGRICULTURA, IND. E COMERCIO					
	1	00	3.1.90.04	103.666,00	1	00	3	367.000,00	0,00
	1	00	3.1.90.11	114.500,00					
	1	00	3.1.90.13	24.045,00					
	1	00	3.1.90.92	5.000,00					
	1	00	3.1.90.94	18.500,00					
	1	00	3.3.90.14	20.300,00					
	1	00	3.3.90.30	28.455,00					
	1	00	3.3.90.33	3.000,00					
	1	00	3.3.90.36	12.534,00					
	1	00	3.3.90.39	12.000,00					
	1	00	3.3.90.40	10.000,00					
	1	00	3.3.90.92	5.000,00					
	1	00	3.3.90.93	10.000,00					
	Total LOA:			367.000,00					
2	-	020205	- 20.605.0008.2252	MANUTENÇÃO DA FEIRA DOS PRODUTORES RURAIS					
	1	00	3.3.90.30	30.000,00	1	00	3	100.000,00	0,00
	1	00	3.3.90.36	30.000,00					
	1	00	3.3.90.39	40.000,00					
	Total LOA:			100.000,00					
2	-	020205	- 20.606.0008.1109	IMPLANTAÇÃO DO PROJETO CASULO II					
	2	40	4.4.90.51	50.000,00	2	40	4	100.000,00	0,00
	2	40	4.4.90.52	50.000,00					
	Total LOA:			100.000,00					
2	-	020205	- 20.606.0008.2251	APOIO TÉCNICO AOS PRODUTORES RURAIS					
	1	00	3.3.90.30	30.000,00	1	00	3	50.000,00	0,00
	1	00	3.3.90.35	10.000,00					
	1	00	3.3.90.36	5.000,00					
	1	00	3.3.90.39	5.000,00					
	Total LOA:			50.000,00					
2	-	020205	- 20.608.0008.1003	AQ. DE VEÍCULOS, UTILITÁRIO E MAQUINAS PESADAS					
	1	00	4.4.90.52	150.000,00	1	00	4	150.000,00	0,00
	Total LOA:			150.000,00					
2	-	020205	- 20.608.0008.1003	AQ. DE VEÍCULOS, UTILITÁRIO E MAQUINAS PESADAS					
	2	40	4.4.90.52	1.050.000,00	2	40	4	1.050.000,00	0,00
	Total LOA:			1.050.000,00					
2	-	020205	- 20.608.0008.1018	PISCICULTURA - C.DE REPRESAS NAS COLONIAS CAMPINHO, F. QUEIMADO, CASULO I, Q. B					
	1	00	4.4.90.51	250.000,00	1	00	4	250.000,00	0,00
	Total LOA:			250.000,00					
2	-	020205	- 20.608.0008.1019	PERF. DE POÇOS ARTESIANO P/ PEQ. E MED. PROD. RURAIS					
	1	00	4.4.90.51	50.000,00	1	00	4	50.000,00	0,00
	Total LOA:			50.000,00					

**PREF. MUN. DE OURILANDIA DO NORTE**

AV. DAS NAÇÕES - CNPJ:22980643/0001-81

Orçamento Programa - Exercício de 2020

COMPARATIVO LOA X LDO INICIAL

LOA				LDO		DIFERENÇA		
						APURADA		
Entidade	Local	Funcional Programática		Valor Negativo = LDO maior que o Orçamento Valor Positivo = LDO menor que o Orçamento				
Fonte	Categ	Valor LOA		Fonte	Categoria	Valor LDO	Diferença	
2	-	020205	- 20.608.0008.1109	IMPLANTAÇÃO DO PROJETO CASULO II				
1	00	4.4.90.51	100.000,00	1	00	4	250.000,00	0,00
1	00	4.4.90.52	150.000,00					
Total LOA:			250.000,00					
2	-	020205	- 20.608.0008.2023	FOMENTO A PISCICULTURA - ALEVINOS				
1	00	3.3.90.30	8.000,00	1	00	3	50.000,00	0,00
1	00	3.3.90.32	5.000,00					
1	00	3.3.90.36	4.000,00					
1	00	3.3.90.39	33.000,00					
Total LOA:			50.000,00					
2	-	020205	- 20.608.0008.2024	FOMENTO A PECUÁRIA EM GERAL				
1	00	3.3.90.30	20.000,00	1	00	3	100.000,00	0,00
1	00	3.3.90.32	20.000,00					
1	00	3.3.90.36	20.000,00					
1	00	3.3.90.39	40.000,00					
Total LOA:			100.000,00					
2	-	020205	- 20.608.0008.2025	FOMENTO A PRODUÇÃO AGRÍCOLA/FORNECIMENTO DE INSUMOS AGRICOLAS				
1	00	3.3.90.30	30.000,00	1	00	3	80.000,00	0,00
1	00	3.3.90.32	20.000,00					
1	00	3.3.90.36	10.000,00					
1	00	3.3.90.39	20.000,00					
Total LOA:			80.000,00					
2	-	020206	- 15.122.0002.1003	AQ. DE VEÍCULOS, UTILITÁRIO E MAQUINAS PESADAS				
1	00	4.4.90.52	180.000,00	1	00	4	180.000,00	0,00
Total LOA:			180.000,00					
2	-	020206	- 15.122.0002.1003	AQ. DE VEÍCULOS, UTILITÁRIO E MAQUINAS PESADAS				
2	40	4.4.90.52	500.000,00	2	40	4	500.000,00	0,00
Total LOA:			500.000,00					
2	-	020206	- 15.122.0002.1031	AQ. DE EQUIP. E MAT. PERMANENTE-SEC. OBRAS				
1	00	4.4.90.52	75.000,00	1	00	4	75.000,00	0,00
Total LOA:			75.000,00					
2	-	020206	- 15.122.0002.1039	CONSTRUÇÃO E AMPLIAÇÃO/REF. DE PRÓPRIOS PÚBLICOS				
1	00	4.4.90.51	300.000,00	1	00	4	300.000,00	0,00
Total LOA:			300.000,00					
2	-	020206	- 15.122.0002.1039	CONSTRUÇÃO E AMPLIAÇÃO/REF. DE PRÓPRIOS PÚBLICOS				
2	40	4.4.90.51	250.000,00	2	40	4	250.000,00	0,00
Total LOA:			250.000,00					

**PREF. MUN. DE OURILANDIA DO NORTE**

AV. DAS NAÇÕES - CNPJ:22980643/0001-81

Orçamento Programa - Exercício de 2020

COMPARATIVO LOA X LDO INICIAL

LOA				LDO		DIFERENÇA APURADA	
Entidade	Local	Funcional Programática		Valor Negativo = LDO maior que o Orçamento Valor Positivo = LDO menor que o Orçamento			
	Fonte	Catec	Valor LOA	Fonte	Categoria	Valor LDO	Diferença
2	-	020206	- 15.122.0002.1052	AQUISIÇÃO DE IMÓVEIS E AREA PARA CONST. DO CEMITERIO E ATERRO CONTROLADO DO			
	1 00	4.4.90.61	150.000,00	1 00	4	150.000,00	0,00
	Total LOA:		150.000,00				
2	-	020206	- 15.122.0002.1065	AQUISIÇÃO DE VEÍCULOS - SEC. DE OBRAS			
	1 00	4.4.90.52	180.000,00	1 00	4	180.000,00	0,00
	Total LOA:		180.000,00				
2	-	020206	- 15.122.0002.2016	MANUTENÇÃO DE PRÓPRIOS PÚBLICOS EM GERAL			
	1 00	3.3.90.30	152.000,00	1 00	3	350.000,00	0,00
	1 00	3.3.90.36	108.000,00				
	1 00	3.3.90.39	67.333,86				
	1 00	3.3.90.47	22.666,14				
	Total LOA:		350.000,00				
2	-	020206	- 15.122.0002.2027	MANUTENÇÃO DE MAQUINAS E CAMINHÕES			
	1 00	3.3.90.30	46.000,00	1 00	3	1.090.000,00	0,00
	1 00	3.3.90.30	614.000,00				
	1 00	3.3.90.39	430.000,00				
	Total LOA:		1.090.000,00				
2	-	020206	- 15.122.0002.2053	MANUTENÇÃO DA SECRETARIA MUNICIPAL DE OBRAS			
	1 00	3.1.90.04	220.000,00	1 00	3	2.180.000,00	0,00
	1 00	3.1.90.11	607.651,00				
	1 00	3.1.90.13	271.740,00				
	1 00	3.1.90.92	4.000,00				
	1 00	3.1.90.94	306.272,00				
	1 00	3.3.90.14	20.500,00				
	1 00	3.3.90.30	345.479,00				
	1 00	3.3.90.33	12.000,00				
	1 00	3.3.90.36	46.536,00				
	1 00	3.3.90.39	340.822,00				
	1 00	3.3.90.92	5.000,00				
	Total LOA:		2.180.000,00				
2	-	020206	- 15.122.0002.2054	MANUTENÇÃO DO AEROPORTO MUNICIPAL			
	1 00	3.3.90.30	18.000,00	1 00	3	40.000,00	0,00
	1 00	3.3.90.36	10.000,00				
	1 00	3.3.90.39	12.000,00				
	Total LOA:		40.000,00				
2	-	020206	- 15.122.0002.2055	MANUTENÇÃO DO TERMINAL RODOVIARIO MUNICIPAL			
	1 00	3.3.90.30	18.000,00	1 00	3	90.000,00	0,00
	1 00	3.3.90.36	26.000,00				
	1 00	3.3.90.39	5.000,00				
	1 00	3.3.90.39	41.000,00				
	Total LOA:		90.000,00				

**PREF. MUN. DE OURILANDIA DO NORTE**

AV. DAS NAÇÕES - CNPJ:22980643/0001-81

Orçamento Programa - Exercício de 2020

COMPARATIVO LOA X LDO INICIAL

LOA				LDO		DIFERENÇA APURADA		
Entidade	Local	Funcional Programática				Valor Negativo = LDO maior que o Orçamento	Valor Positivo = LDO menor que o Orçamento	
Fonte	Catec	Valor LOA		Fonte	Categoria	Valor LDO	Diferença	
2	-	020206	- 15.122.0002.2057	MANUTENÇÃO DO SETOR DE TRANSPORTES				
1	00	3.3.90.30	1.500.300,00	1	00	3	1.700.000,00	0,00
1	00	3.3.90.36	122.000,00					
1	00	3.3.90.39	77.700,00					
Total LOA:			1.700.000,00					
2	-	020206	- 15.451.0007.1038	CONSTRUÇÃO DE PONTE E PASSARELAS				
1	00	4.4.90.51	390.000,00	1	00	4	390.000,00	0,00
Total LOA:			390.000,00					
2	-	020206	- 15.451.0007.1038	CONSTRUÇÃO DE PONTE E PASSARELAS				
2	40	4.4.90.51	150.000,00	2	40	4	150.000,00	0,00
Total LOA:			150.000,00					
2	-	020206	- 15.451.0007.1040	CONSTRUÇÃO DE MEIO-FIOS E SARJETAS				
1	00	4.4.90.51	300.000,00	1	00	4	300.000,00	0,00
Total LOA:			300.000,00					
2	-	020206	- 15.451.0007.1040	CONSTRUÇÃO DE MEIO-FIOS E SARJETAS				
2	40	4.4.90.51	150.000,00	2	40	4	150.000,00	0,00
Total LOA:			150.000,00					
2	-	020206	- 15.451.0007.1041	PAVIMENTAÇÃO DE VIAS URBANAS				
1	00	4.4.90.51	700.000,00	1	00	4	700.000,00	0,00
Total LOA:			700.000,00					
2	-	020206	- 15.451.0007.1041	PAVIMENTAÇÃO DE VIAS URBANAS				
2	40	4.4.90.51	3.400.000,00	2	40	4	3.400.000,00	0,00
Total LOA:			3.400.000,00					
2	-	020206	- 15.451.0007.1069	CONSTRUÇÃO DE PRAÇA PÚBLICA MUNICIPAL EM FRENTE AO TERMINAL RODOVIÁRIO ENC				
1	00	4.4.90.51	50.000,00	1	00	4	50.000,00	0,00
Total LOA:			50.000,00					
2	-	020206	- 15.451.0007.1069	CONSTRUÇÃO DE PRAÇA PÚBLICA MUNICIPAL EM FRENTE AO TERMINAL RODOVIÁRIO ENC				
2	40	4.4.90.51	150.000,00	2	40	4	150.000,00	0,00
Total LOA:			150.000,00					
2	-	020206	- 15.451.0007.1072	REVITALIZAÇÃO DE PRAÇAS PÚBLICAS				
1	00	4.4.90.51	30.000,00	1	00	4	30.000,00	0,00
Total LOA:			30.000,00					
2	-	020206	- 15.451.0007.1072	REVITALIZAÇÃO DE PRAÇAS PÚBLICAS				
2	40	4.4.90.51	70.000,00	2	40	4	70.000,00	0,00
Total LOA:			70.000,00					
2	-	020206	- 15.451.0007.1074	OUTRAS OBRAS DE INFRA-ESTRUTURA				
1	00	4.4.90.51	40.000,00	1	00	4	40.000,00	0,00
Total LOA:			40.000,00					

**PREF. MUN. DE OURILANDIA DO NORTE**

AV. DAS NAÇÕES - CNPJ:22980643/0001-81

Orçamento Programa - Exercício de 2020

COMPARATIVO LOA X LDO INICIAL

LOA				LDO		DIFERENÇA	
						APURADA	
Entidade	Local	Funcional Programática		Valor Negativo = LDO maior que o Orçamento Valor Positivo = LDO menor que o Orçamento			
Fonte	Catec	Valor LOA		Fonte	Categoria	Valor LDO	Diferença
2	-	020206	- 15.451.0007.1074	OUTRAS OBRAS DE INFRA-ESTRUTURA			
2	40	4.4.90.51	200.000,00	2	40 4	200.000,00	0,00
Total LOA:			200.000,00				
2	-	020206	- 15.451.0007.1115	PAVIMENTAÇÃO DE VIAS URBANAS DO DISTRITO DE CAMPINHO			
2	40	4.4.90.51	350.000,00	2	40 4	350.000,00	0,00
Total LOA:			350.000,00				
2	-	020206	- 15.451.0007.1116	PAVIMENTAÇÃO DE VIAS URBANAS DA VILA FOGÃO QUEIMADO			
2	40	4.4.90.51	150.000,00	2	40 4	150.000,00	0,00
Total LOA:			150.000,00				
2	-	020206	- 15.451.0007.2051	OPERAÇÃO TAPA BURACO NAS AVENIDAS E RUAS DA CIDADE			
1	00	3.3.90.30	500.000,00	1	00 3	2.050.000,00	0,00
1	00	3.3.90.36	300.000,00				
1	00	3.3.90.39	29.500,00				
1	00	3.3.90.39	1.220.500,00				
Total LOA:			2.050.000,00				
2	-	020206	- 15.451.0007.2365	CALÇADA E FOSSA PARA TODOS			
1	00	3.3.90.32	300.000,00	1	00 3	300.000,00	0,00
Total LOA:			300.000,00				
2	-	020206	- 15.452.0007.1006	REVITALIZAÇÃO DO CEMITÉRIO MUNICIPAL/CONSTRUÇÃO DO VELÓRIO PUBLICO MUNICIPAL			
1	00	4.4.90.51	180.000,00	1	00 4	180.000,00	0,00
Total LOA:			180.000,00				
2	-	020206	- 15.452.0007.2017	MANUTENÇÃO DO CEMITÉRIO MUNICIPAL			
1	00	3.3.90.30	32.000,00	1	00 3	50.000,00	0,00
1	00	3.3.90.36	8.000,00				
1	00	3.3.90.39	10.000,00				
Total LOA:			50.000,00				
2	-	020206	- 15.452.0007.2056	MANUTENÇÃO DAS ATIVIDADES DE ILUMINAÇÃO PÚBLICA			
1	00	3.3.90.30	336.800,00	1	00 3	945.000,00	0,00
1	00	3.3.90.36	50.000,00				
1	00	3.3.90.39	536.200,00				
1	00	3.3.90.92	22.000,00				
Total LOA:			945.000,00				
2	-	020206	- 15.453.0002.2145	MANUTENÇÃO DO TRÂNSITO MUNICIPAL			
1	00	3.3.90.30	25.000,00	1	00 3	120.000,00	0,00
1	00	3.3.90.36	45.000,00				
1	00	3.3.90.39	50.000,00				
Total LOA:			120.000,00				

**PREF. MUN. DE OURILANDIA DO NORTE**

AV. DAS NAÇÕES - CNPJ:22980643/0001-81

Orçamento Programa - Exercício de 2020

COMPARATIVO LOA X LDO INICIAL

LOA				LDO			DIFERENÇA	
							APURADA	
Entidade	Local	Funcional Programática		Valor Negativo = LDO maior que o Orçamento			Valor Positivo = LDO menor que o Orçamento	
Fonte	Catec	Valor LOA		Fonte	Categoria	Valor LDO	Diferença	
2	-	020206	- 15.752.0007.1015	CONSTRUÇÃO E AMPL. DA REDE DE ENERGIA ELÉT. RURAL				
1	00	4.4.90.51	350.000,00	1	00	4	350.000,00	0,00
Total LOA:			350.000,00					
2	-	020206	- 15.752.0007.1015	CONSTRUÇÃO E AMPL. DA REDE DE ENERGIA ELÉT. RURAL				
2	40	4.4.90.51	500.000,00	2	40	4	500.000,00	0,00
Total LOA:			500.000,00					
2	-	020206	- 15.752.0007.1046	CONST. E AMPL. DA REDE ENERGIA ELÉTRICA ZONA URBANA				
1	00	4.4.90.51	50.000,00	1	00	4	50.000,00	0,00
Total LOA:			50.000,00					
2	-	020206	- 15.752.0007.1046	CONST. E AMPL. DA REDE ENERGIA ELÉTRICA ZONA URBANA				
2	40	4.4.90.51	285.647,71	2	40	4	285.647,71	0,00
Total LOA:			285.647,71					
2	-	020206	- 15.782.0007.1036	CONSTRUÇÃO DE PONTES E PONTILHÕES - Z. RURAL				
1	00	4.4.90.51	601.830,09	1	00	4	601.830,09	0,00
Total LOA:			601.830,09					
2	-	020206	- 15.782.0007.1036	CONSTRUÇÃO DE PONTES E PONTILHÕES - Z. RURAL				
2	40	4.4.90.51	150.000,00	2	40	4	150.000,00	0,00
Total LOA:			150.000,00					
2	-	020206	- 15.782.0007.1047	ABERTURA, RECUPERAÇÃO E AMPL. DE ESTRADAS VICINAIS				
1	00	4.4.90.51	1.000.000,00	1	00	4	1.000.000,00	0,00
Total LOA:			1.000.000,00					
2	-	020206	- 15.782.0007.1047	ABERTURA, RECUPERAÇÃO E AMPL. DE ESTRADAS VICINAIS				
2	40	4.4.90.51	5.400.000,00	2	40	4	5.400.000,00	0,00
Total LOA:			5.400.000,00					
2	-	020206	- 15.782.0007.2052	OPERAÇÃO TAPA BURACO NAS ESTRADAS VICINAIS				
1	00	3.3.90.30	600.000,00	1	00	3	3.000.000,00	0,00
1	00	3.3.90.30	1.700.000,00					
1	00	3.3.90.36	600.000,00					
1	00	3.3.90.39	100.000,00					
Total LOA:			3.000.000,00					
2	-	020207	- 04.124.0002.1055	AQUISIÇÃO DE EQUIPAMENTOS E MAT. PERMANENTES				
1	00	4.4.90.52	20.000,00	1	00	4	20.000,00	0,00
Total LOA:			20.000,00					

**PREF. MUN. DE OURILANDIA DO NORTE**

AV. DAS NAÇÕES - CNPJ:22980643/0001-81

Orçamento Programa - Exercício de 2020

COMPARATIVO LOA X LDO INICIAL

LOA				LDO		DIFERENÇA			
						APURADA			
						Valor Negativo = LDO maior que o Orçamento			
						Valor Positivo = LDO menor que o Orçamento			
Entidade	Local	Funcional Programática		Fonte	Categoria	Valor LDO	Diferença		
	Fonte	Catec	Valor LOA						
2	-	020207	- 04.124.0002.2111	MANUTENÇÃO DAS ATIVIDADES DO CONTROLE INTERNO					
	1	00	3.1.90.11	5.000,00	1	00	3	150.000,00	0,00
	1	00	3.1.90.13	10.000,00					
	1	00	3.3.90.14	5.000,00					
	1	00	3.3.90.30	50.000,00					
	1	00	3.3.90.35	40.000,00					
	1	00	3.3.90.36	15.000,00					
	1	00	3.3.90.39	15.000,00					
	1	00	3.3.90.93	10.000,00					
	Total LOA:		<u>150.000,00</u>						
2	-	020209	- 04.121.0002.1079	AQUISIÇÃO DE EQUIP. E MAT. PERMANENTES - SEPLAN					
	1	00	4.4.90.52	20.000,00	1	00	4	20.000,00	0,00
	Total LOA:		<u>20.000,00</u>						
2	-	020209	- 04.121.0002.2131	MANUTENÇÃO DA SECRETARIA MUNICIPAL DE PLANEJAMENTO					
	1	00	3.1.90.04	50.000,00	1	00	3	200.000,00	0,00
	1	00	3.1.90.11	50.000,00					
	1	00	3.1.90.94	2.500,00					
	1	00	3.3.90.14	16.300,00					
	1	00	3.3.90.30	11.000,00					
	1	00	3.3.90.33	5.500,00					
	1	00	3.3.90.35	35.500,00					
	1	00	3.3.90.36	25.000,00					
	1	00	3.3.90.39	4.200,00					
	Total LOA:		<u>200.000,00</u>						
2	-	020209	- 04.121.0002.2324	ELABORAÇÃO DE PROJETO BÁSICO E EXECUTIVO DE ENG.					
	1	00	3.3.90.30	11.000,00	1	00	3	100.000,00	0,00
	1	00	3.3.90.35	22.000,00					
	1	00	3.3.90.36	56.000,00					
	1	00	3.3.90.39	11.000,00					
	Total LOA:		<u>100.000,00</u>						
2	-	020209	- 04.121.0002.2325	ELABORAÇÃO E REVISÃO DE PROJ. E PLANOS MUNICIPAIS					
	1	00	3.3.90.30	10.000,00	1	00	3	50.000,00	0,00
	1	00	3.3.90.35	10.000,00					
	1	00	3.3.90.36	10.000,00					
	1	00	3.3.90.39	20.000,00					
	Total LOA:		<u>50.000,00</u>						
2	-	020210	- 17.122.0002.1003	AQ. DE VEÍCULOS, UTILITÁRIO E MAQUINAS PESADAS					
	1	00	4.4.90.52	50.000,00	1	00	4	50.000,00	0,00
	Total LOA:		<u>50.000,00</u>						
2	-	020210	- 17.122.0002.1003	AQ. DE VEÍCULOS, UTILITÁRIO E MAQUINAS PESADAS					
	2	40	4.4.90.52	400.000,00	2	40	4	400.000,00	0,00
	Total LOA:		<u>400.000,00</u>						

**PREF. MUN. DE OURILANDIA DO NORTE**

AV. DAS NAÇÕES - CNPJ:22980643/0001-81

Orçamento Programa - Exercício de 2020

COMPARATIVO LOA X LDO INICIAL

LOA				LDO		DIFERENÇA APURADA			
Entidade	Local	Funcional Programática		Valor Negativo = LDO maior que o Orçamento Valor Positivo = LDO menor que o Orçamento					
	Fonte	Catec	Valor LOA	Fonte	Categoria	Valor LDO	Diferença		
2	-	020210	- 17.122.0002.1091	AQ. DE EQUIPAMENTOS E MAT. PERMANENTES- SEC. SANEAMENTO					
	1	00	4.4.90.52	200.000,00	1	00	4	200.000,00	0,00
	Total LOA:		200.000,00						
2	-	020210	- 17.122.0002.2138	MANUTENÇÃO DA SEC. MUN. DE SANEAMENTO					
	1	00	3.1.90.04	484.757,16	1	00	3	1.871.000,00	0,00
	1	00	3.1.90.11	320.204,00					
	1	00	3.1.90.13	67.242,84					
	1	00	3.1.90.92	52.000,00					
	1	00	3.1.90.94	178.646,00					
	1	00	3.3.90.14	48.000,00					
	1	00	3.3.90.30	187.500,00					
	1	00	3.3.90.33	155.000,00					
	1	00	3.3.90.36	51.650,00					
	1	00	3.3.90.39	54.000,00					
	1	00	3.3.90.93	272.000,00					
	Total LOA:		1.871.000,00						
2	-	020210	- 17.452.0007.2137	MANUTENÇÃO DOS SERVIÇOS DE LIMPEZA PÚBLICA					
	1	00	3.3.90.30	77.000,00	1	00	3	300.000,00	0,00
	1	00	3.3.90.36	101.000,00					
	1	00	3.3.90.39	122.000,00					
	Total LOA:		300.000,00						
2	-	020210	- 17.512.0002.2140	MANUTENÇÃO DO DEPARTAMENTO DE ÁGUA					
	1	00	3.1.90.04	16.000,00	1	00	3	600.000,00	0,00
	1	00	3.1.90.11	163.000,00					
	1	00	3.1.90.13	34.230,00					
	1	00	3.1.90.94	65.770,00					
	1	00	3.3.90.30	133.000,00					
	1	00	3.3.90.36	23.500,00					
	1	00	3.3.90.39	164.500,00					
	Total LOA:		600.000,00						
2	-	020210	- 17.512.0007.1082	SISTEMA DE ESGOTAMENTO SANITÁRIO					
	1	00	4.4.90.51	50.000,00	1	00	4	50.000,00	0,00
	Total LOA:		50.000,00						
2	-	020210	- 17.512.0007.1082	SISTEMA DE ESGOTAMENTO SANITÁRIO					
	2	40	4.4.90.51	100.000,00	2	40	4	100.000,00	0,00
	Total LOA:		100.000,00						
2	-	020210	- 17.512.0007.1083	IMPLANTAÇÃO DE GALERIAS DE ÁGUAS PLUVIAIS					
	1	00	4.4.90.51	100.000,00	1	00	4	100.000,00	0,00
	Total LOA:		100.000,00						
2	-	020210	- 17.512.0007.1083	IMPLANTAÇÃO DE GALERIAS DE ÁGUAS PLUVIAIS					
	2	40	4.4.90.51	100.000,00	2	40	4	100.000,00	0,00
	Total LOA:		100.000,00						

**PREF. MUN. DE OURILANDIA DO NORTE**

AV. DAS NAÇÕES - CNPJ:22980643/0001-81

Orçamento Programa - Exercício de 2020

Page 14

COMPARATIVO LOA X LDO INICIAL

LOA				LDO		DIFERENÇA		
						APURADA		
Entidade	Local	Funcional Programática		Valor Negativo = LDO maior que o Orçamento		Valor Positivo = LDO menor que o Orçamento		
Fonte	Catec	Valor LOA		Fonte	Categoria	Valor LDO	Diferença	
2	-	020210	- 17.512.0007.1084	AQUISIÇÃO DE ÁREA DESTINADA À CAPTAÇÃO DE ÁGUA				
1	00	4.4.90.51	100.000,00	1	00	4	100.000,00	0,00
Total LOA:			100.000,00					
2	-	020210	- 17.512.0007.1085	CONSTRUÇÃO DE SISTEMA COLETA E TRAT.DE ESGOTOS				
1	00	4.4.90.51	100.000,00	1	00	4	100.000,00	0,00
Total LOA:			100.000,00					
2	-	020210	- 17.512.0007.1085	CONSTRUÇÃO DE SISTEMA COLETA E TRAT.DE ESGOTOS				
2	40	4.4.90.51	250.000,00	2	40	4	250.000,00	0,00
Total LOA:			250.000,00					
2	-	020210	- 17.512.0007.1086	CONSTRUÇÃO DE SISTEMA DE ABASTECIMENTO DE ÁGUA				
1	00	4.4.90.51	100.000,00	1	00	4	100.000,00	0,00
Total LOA:			100.000,00					
2	-	020210	- 17.512.0007.1086	CONSTRUÇÃO DE SISTEMA DE ABASTECIMENTO DE ÁGUA				
2	40	4.4.90.51	4.050.000,00	2	40	4	4.050.000,00	0,00
Total LOA:			4.050.000,00					
2	-	020210	- 17.512.0007.1104	CONSTRUÇÃO DO ATERRO SANITÁRIO				
1	00	4.4.90.51	100.000,00	1	00	4	100.000,00	0,00
Total LOA:			100.000,00					
2	-	020210	- 17.512.0007.1104	CONSTRUÇÃO DO ATERRO SANITÁRIO				
2	50	4.4.90.51	100.000,00	2	50	4	100.000,00	0,00
Total LOA:			100.000,00					
2	-	020211	- 03.092.0002.1055	AQUISIÇÃO DE EQUIPAMENTOS E MAT. PERMANENTES				
1	00	4.4.90.52	10.000,00	1	00	4	10.000,00	0,00
Total LOA:			10.000,00					
2	-	020211	- 03.092.0002.2149	MANUTENÇÃO DA PROCURADORIA DO MUNICÍPIO				
1	00	3.1.90.11	73.500,00	1	00	3	300.000,00	0,00
1	00	3.1.90.13	30.000,00					
1	00	3.1.90.94	26.000,00					
1	00	3.3.90.14	17.000,00					
1	00	3.3.90.30	40.000,00					
1	00	3.3.90.33	5.000,00					
1	00	3.3.90.35	80.000,00					
1	00	3.3.90.36	1.000,00					
1	00	3.3.90.39	15.000,00					
1	00	3.3.90.92	5.000,00					
1	00	3.3.90.92	7.500,00					
Total LOA:			300.000,00					
2	-	020212	- 04.123.0002.1055	AQUISIÇÃO DE EQUIPAMENTOS E MAT. PERMANENTES				
1	00	4.4.90.52	15.000,00	1	00	4	15.000,00	0,00
Total LOA:			15.000,00					

**PREF. MUN. DE OURILANDIA DO NORTE**

AV. DAS NAÇÕES - CNPJ:22980643/0001-81

Orçamento Programa - Exercício de 2020

COMPARATIVO LOA X LDO INICIAL

LOA				LDO		DIFERENÇA	
						APURADA	
						Valor Negativo = LDO maior que o Orçamento	
						Valor Positivo = LDO menor que o Orçamento	
Entidade	Local	Funcional Programática		Fonte	Categoria	Valor LDO	Diferença
	Fonte	Catec	Valor LOA				
2	-	020212	- 04.123.0002.2150	MANUTENÇÃO DA SEC. MUN. DE FINANÇAS			
	1	00	3.1.90.04	452.757,80	1 00 3	1.675.000,00	0,00
	1	00	3.1.90.11	765.580,00			
	1	00	3.1.90.92	11.000,00			
	1	00	3.1.90.92	30.500,00			
	1	00	3.1.90.94	9.000,00			
	1	00	3.3.90.14	10.000,00			
	1	00	3.3.90.14	6.133,40			
	1	00	3.3.90.30	11.000,00			
	1	00	3.3.90.33	5.500,00			
	1	00	3.3.90.35	280.000,00			
	1	00	3.3.90.36	4.920,00			
	1	00	3.3.90.39	5.000,00			
	1	00	3.3.90.39	50.000,00			
	1	00	3.3.90.40	10.000,00			
	1	00	3.3.90.47	11.608,80			
	1	00	3.3.90.92	2.000,00			
	1	00	3.3.90.93	10.000,00			
	Total LOA:		<u>1.675.000,00</u>				
2	-	020212	- 28.843.0000.9027	JUROS E ENCARGOS FINANCEIROS E OUTRAS DIVIDAS			
	1	00	3.2.90.21	25.000,00	1 00 3	50.000,00	0,00
	1	00	3.2.90.22	25.000,00			
	Total LOA:		<u>50.000,00</u>				
2	-	020212	- 28.843.0000.9029	AMORTIZAÇÃO DA DÍVIDA CONTRATADA			
	1	00	4.6.90.71	500.000,00	1 00 4	500.000,00	0,00
	Total LOA:		<u>500.000,00</u>				
2	-	020212	- 28.846.0000.9025	CUMPRIMENTO DE PRECATÓRIOS			
	1	00	3.3.90.91	50.000,00	1 00 3	50.000,00	0,00
	Total LOA:		<u>50.000,00</u>				
2	-	020212	- 28.846.0000.9026	ENCARGOS COM O PASEP			
	1	00	3.3.90.47	680.000,00	1 00 3	680.000,00	0,00
	Total LOA:		<u>680.000,00</u>				
2	-	020213	- 04.122.0002.1055	AQUISIÇÃO DE EQUIPAMENTOS E MAT. PERMANENTES			
	1	00	4.4.90.52	10.000,00	1 00 4	10.000,00	0,00
	Total LOA:		<u>10.000,00</u>				
2	-	020213	- 04.122.0002.2094	REALIZAÇÃO DE FOROM E CAMPANHA EDUCATIVA			
	1	00	3.3.90.14	2.100,00	1 00 3	10.000,00	0,00
	1	00	3.3.90.32	7.900,00			
	Total LOA:		<u>10.000,00</u>				

**PREF. MUN. DE OURILANDIA DO NORTE**

AV. DAS NAÇÕES - CNPJ:22980643/0001-81

Orçamento Programa - Exercício de 2020

Page 16

COMPARATIVO LOA X LDO INICIAL

LOA				LDO		DIFERENÇA			
						APURADA			
						Valor Negativo = LDO maior que o Orçamento			
						Valor Positivo = LDO menor que o Orçamento			
Entidade	Local	Funcional Programática		Fonte	Categoria	Valor LDO	Diferença		
	Fonte	Catec	Valor LOA						
2	-	020213	- 04.122.0002.2152	MANUT. DA SECRETARIA MUN. DE CONSCIENTIZAÇÃO					
	1	00	3.1.90.11	3.000,00	1	00	3	20.000,00	0,00
	1	00	3.1.90.13	5.000,00					
	1	00	3.3.90.14	3.000,00					
	1	00	3.3.90.30	2.000,00					
	1	00	3.3.90.36	2.000,00					
	1	00	3.3.90.39	3.000,00					
	1	00	3.3.90.93	2.000,00					
	Total LOA:		<u>20.000,00</u>						
2	-	020213	- 04.131.0002.2012	MANUTENÇÃO DOS SERV. UTILIDADE PÚBLICA EM GERAL					
	1	00	3.3.90.30	20.000,00	1	00	3	60.000,00	0,00
	1	00	3.3.90.36	20.000,00					
	1	00	3.3.90.39	20.000,00					
	Total LOA:		<u>60.000,00</u>						
2	-	020215	- 13.122.0002.1068	REFORMA E ADAPTAÇÃO DA BIBLIOTECA PÚBLICA					
	1	00	4.4.90.51	50.000,00	1	00	4	50.000,00	0,00
	Total LOA:		<u>50.000,00</u>						
2	-	020215	- 13.392.0009.2121	AUXILIO E SUBVENÇÕES A ENTIDADES CULTURAIS-CLUBE DOS 50, CIA DE DANÇA E OUTRA					
	1	00	3.3.50.43	23.000,00	1	00	3	100.000,00	0,00
	1	00	3.3.90.31	25.000,00					
	1	00	3.3.90.32	20.000,00					
	1	00	3.3.90.48	32.000,00					
	Total LOA:		<u>100.000,00</u>						
2	-	020215	- 13.392.0009.2124	MANUTENÇÃO DE ESCOLA DE MÚSICA					
	1	00	3.3.90.30	5.000,00	1	00	3	10.000,00	0,00
	1	00	3.3.90.36	2.000,00					
	1	00	3.3.90.39	3.000,00					
	Total LOA:		<u>10.000,00</u>						
2	-	020215	- 13.392.0009.2160	FESTIVIDADES CÍVICAS					
	1	00	3.3.90.30	70.000,00	1	00	3	450.000,00	0,00
	1	00	3.3.90.31	30.000,00					
	1	00	3.3.90.36	80.000,00					
	1	00	3.3.90.39	250.000,00					
	1	00	3.3.90.48	20.000,00					
	Total LOA:		<u>450.000,00</u>						
2	-	020215	- 27.122.0002.1008	AQUISIÇÃO DE EQUIP. E MAT. PERMANENTE - SEC ESPORTE					
	1	00	4.4.90.52	15.000,00	1	00	4	15.000,00	0,00
	Total LOA:		<u>15.000,00</u>						

**PREF. MUN. DE OURILANDIA DO NORTE**

AV. DAS NAÇÕES - CNPJ:22980643/0001-81

Orçamento Programa - Exercício de 2020

COMPARATIVO LOA X LDO INICIAL

LOA				LDO		DIFERENÇA			
						APURADA			
						Valor Negativo = LDO maior que o Orçamento			
						Valor Positivo = LDO menor que o Orçamento			
Entidade	Local	Funcional Programática		Fonte	Categoria	Valor LDO	Diferença		
	Fonte	Catec	Valor LOA						
2	-	020215	- 27.122.0002.2122	MANUTENÇÃO DO GINÁSIO DE ESPORTES					
	1	00	3.3.90.30	10.000,00	1	00	3	20.000,00	0,00
	1	00	3.3.90.36	5.000,00					
	1	00	3.3.90.39	5.000,00					
	Total LOA:		<u>20.000,00</u>						
2	-	020215	- 27.122.0002.2129	MANT. SEC. MUN. DE ESPORTE, CULTURA, LAZER E TURISMO					
	1	00	3.1.90.04	25.000,00	1	00	3	200.000,00	0,00
	1	00	3.1.90.11	10.000,00					
	1	00	3.1.90.13	2.100,00					
	1	00	3.1.90.94	8.000,00					
	1	00	3.3.90.14	30.000,00					
	1	00	3.3.90.30	34.900,00					
	1	00	3.3.90.33	10.000,00					
	1	00	3.3.90.35	20.000,00					
	1	00	3.3.90.36	10.000,00					
	1	00	3.3.90.39	30.000,00					
	1	00	3.3.90.40	20.000,00					
	Total LOA:		<u>200.000,00</u>						
2	-	020215	- 27.811.0009.2125	MANUTENÇÃO DAS ATIVIDADES ESPORTIVAS					
	1	00	3.3.90.30	55.000,00	1	00	3	100.000,00	0,00
	1	00	3.3.90.36	25.000,00					
	1	00	3.3.90.39	20.000,00					
	Total LOA:		<u>100.000,00</u>						
2	-	020215	- 27.811.0009.2126	MANUTENÇÃO DE ESCOLA MUN. ESPORTIVAS					
	1	00	3.3.90.30	12.000,00	1	00	3	30.000,00	0,00
	1	00	3.3.90.36	8.000,00					
	1	00	3.3.90.39	10.000,00					
	Total LOA:		<u>30.000,00</u>						
2	-	020215	- 27.811.0009.2322	AUXILIO E SUBVENÇÕES A ENTIDADES ESPORTIVAS (CLUBE DOS 50)					
	1	00	3.3.50.43	5.000,00	1	00	3	30.000,00	0,00
	1	00	3.3.90.31	8.000,00					
	1	00	3.3.90.32	2.000,00					
	1	00	3.3.90.48	15.000,00					
	Total LOA:		<u>30.000,00</u>						
2	-	020215	- 27.811.0009.2323	IMPLANTAÇÃO E MANUTENÇÃO DO PROGRAMA BOLSA ATLETA					
	1	00	3.3.90.32	10.000,00	1	00	3	30.000,00	0,00
	1	00	3.3.90.39	10.000,00					
	1	00	3.3.90.48	10.000,00					
	Total LOA:		<u>30.000,00</u>						
2	-	020215	- 27.812.0002.1071	CONST. DE QUADRA POLIESPORTIVA POJ.CASULO I / B.LIBERDADE DE MORAR					
	1	00	4.4.90.51	200.000,00	1	00	4	200.000,00	0,00
	Total LOA:		<u>200.000,00</u>						

**PREF. MUN. DE OURILANDIA DO NORTE**

AV. DAS NAÇÕES - CNPJ:22980643/0001-81

Orçamento Programa - Exercício de 2020

Page 18

COMPARATIVO LOA X LDO INICIAL

LOA				LDO		DIFERENÇA			
						APURADA			
						Valor Negativo = LDO maior que o Orçamento			
						Valor Positivo = LDO menor que o Orçamento			
Entidade	Local	Funcional Programática		Fonte	Categoria	Valor LDO	Diferença		
	Fonte	Catec	Valor LOA						
2	-	020215	- 27.812.0002.1071	CONST. DE QUADRA POLIESPORTIVA POJ.CASULO I / B.LIBERDADE DE MORAR					
	2	40	4.4.90.51	150.000,00	2	40	4	150.000,00	0,00
	Total LOA:			150.000,00					
2	-	020215	- 27.812.0002.1073	REVITALIZAÇÃO DO ESTÁDIO MUNICIPAL DE FUTEBOL					
	1	00	4.4.90.51	100.000,00	1	00	4	100.000,00	0,00
	Total LOA:			100.000,00					
2	-	020215	- 27.812.0002.1073	REVITALIZAÇÃO DO ESTÁDIO MUNICIPAL DE FUTEBOL					
	2	40	4.4.90.51	100.000,00	2	40	4	100.000,00	0,00
	Total LOA:			100.000,00					
2	-	020215	- 27.812.0002.2321	MANUTENÇÃO DE ACADEMIA AO AR LIVRE					
	1	00	3.3.90.30	25.000,00	1	00	3	50.000,00	0,00
	1	00	3.3.90.36	10.000,00					
	1	00	3.3.90.36	15.000,00					
	Total LOA:			50.000,00					
2	-	020215	- 27.812.0009.2123	MANUTENÇÃO DAS ATIVIDADES DAS PRAÇAS ESPORTIVAS					
	1	00	3.3.90.30	10.000,00	1	00	3	20.000,00	0,00
	1	00	3.3.90.36	5.000,00					
	1	00	3.3.90.39	5.000,00					
	Total LOA:			20.000,00					
2	-	020299	- 99.999.9999.9028	RESERVA DE CONTINGÊNCIA					
	1	00	9.9.99.99	589.797,00	1	00	9	589.797,00	0,00
	Total LOA:			589.797,00					
3	-	021216	- 12.122.0002.1021	AQ. EQUIP. MAT. PERMANENTE P/ FME					
	1	00	4.4.90.52	50.000,00	1	00	4	50.000,00	0,00
	Total LOA:			50.000,00					
3	-	021216	- 12.122.0002.1024	AQUISIÇÃO DE VEÍCULOS - FME					
	1	00	4.4.90.52	200.000,00	1	00	4	200.000,00	0,00
	Total LOA:			200.000,00					

**PREF. MUN. DE OURILANDIA DO NORTE**

AV. DAS NAÇÕES - CNPJ:22980643/0001-81

Orçamento Programa - Exercício de 2020

COMPARATIVO LOA X LDO INICIAL

LOA				LDO		DIFERENÇA		
						APURADA		
						Valor Negativo = LDO maior que o Orçamento		
						Valor Positivo = LDO menor que o Orçamento		
Entidade	Local	Funcional Programática		Fonte	Categoria	Valor LDO	Diferença	
Fonte	Catec	Valor LOA						
3	-	021216	- 12.122.0002.2035	MANUTENÇÃO DA SECRETARIA MUNICIPAL DE EDUCAÇÃO				
1	00	3.1.90.04	844.412,07	1	00 3	4.884.085,88	0,00	
1	00	3.1.90.11	1.826.605,00					
1	00	3.1.90.13	383.587,00					
1	00	3.1.90.92	241.834,00					
1	00	3.1.90.94	87.000,00					
1	00	3.2.90.92	2.200,00					
1	00	3.3.90.14	108.724,00					
1	00	3.3.90.30	569.354,00					
1	00	3.3.90.33	81.196,03					
1	00	3.3.90.35	300.000,00					
1	00	3.3.90.36	61.853,00					
1	00	3.3.90.39	299.949,78					
1	00	3.3.90.40	40.000,00					
1	00	3.3.90.47	12.371,00					
1	00	3.3.90.93	25.000,00					
Total LOA:			<u>4.884.085,88</u>					
3	-	021216	- 12.124.0004.2045	MANUTENÇÃO DO CONSELHO MUNICIPAL DE EDUCAÇÃO				
1	00	3.3.90.14	2.000,00	1	00 3	10.000,00	0,00	
1	00	3.3.90.30	2.000,00					
1	00	3.3.90.33	4.000,00					
1	00	3.3.90.39	2.000,00					
Total LOA:			<u>10.000,00</u>					
3	-	021216	- 12.128.0002.2330	CAPACITAÇÃO DE SERVIDORES MUNICIPAIS - FME				
1	00	3.3.90.30	15.000,00	1	00 3	20.000,00	0,00	
1	00	3.3.90.36	5.000,00					
Total LOA:			<u>20.000,00</u>					
3	-	021216	- 12.306.0004.2031	ALIMENTAÇÃO ESCOLAR-PNAE/PNAI/PNAC/PEAE				
1	00	3.3.90.30	208.000,00	1	00 3	208.000,00	0,00	
Total LOA:			<u>208.000,00</u>					
3	-	021216	- 12.306.0004.2031	ALIMENTAÇÃO ESCOLAR-PNAE/PNAI/PNAC/PEAE				
2	31	3.3.90.30	725.000,00	2	31 3	725.000,00	0,00	
Total LOA:			<u>725.000,00</u>					
2	47	3.3.90.30	54.736,00	2	47 3	54.736,00	0,00	
Total LOA:			<u>54.736,00</u>					
3	-	021216	- 12.361.0004.1020	REFORMA DE UN. ESCOLARES - Z. URBANA				
1	00	4.4.90.51	300.000,00	1	00 4	300.000,00	0,00	
Total LOA:			<u>300.000,00</u>					
3	-	021216	- 12.361.0004.1020	REFORMA DE UN. ESCOLARES - Z. URBANA				
2	40	4.4.90.51	250.000,00	2	40 4	250.000,00	0,00	
Total LOA:			<u>250.000,00</u>					

**PREF. MUN. DE OURILANDIA DO NORTE**

AV. DAS NAÇÕES - CNPJ:22980643/0001-81

Orçamento Programa - Exercício de 2020

Page 20

COMPARATIVO LOA X LDO INICIAL

LOA				LDO		DIFERENÇA APURADA	
Entidade	Local	Funcional Programática				Valor Negativo = LDO maior que o Orçamento Valor Positivo = LDO menor que o Orçamento	
	Fonte	Catec	Valor LOA	Fonte	Categoria	Valor LDO	Diferença
3	-	021216	- 12.361.0004.1026	CONSTRUÇÃO DE UN. ESCOLARES-Z.URBANA			
	1 00	4.4.90.51	300.000,00	1 00	4	300.000,00	0,00
	Total LOA:		300.000,00				
3	-	021216	- 12.361.0004.1027	CONSTRUÇÃO DE UN. ESCOLARES-Z. RURAL			
	1 00	4.4.90.51	100.000,00	1 00	4	100.000,00	0,00
	Total LOA:		100.000,00				
3	-	021216	- 12.361.0004.1030	REFORMA DE UN. ESCOLARES - Z. RURAL			
	1 00	4.4.90.51	200.000,00	1 00	4	200.000,00	0,00
	Total LOA:		200.000,00				
3	-	021216	- 12.361.0004.2034	TRANSPORTE ESCOLAR - PNATE			
	2 31	3.3.90.30	221.200,00	2 31	3	284.000,00	0,00
	2 31	3.3.90.39	62.800,00				
	Total LOA:		284.000,00				
3	-	021216	- 12.361.0004.2036	MANUTENÇÃO DO SÁLARIO EDUCAÇÃO - QSE			
	2 31	3.3.90.30	500.000,00	2 31	3	738.000,00	0,00
	2 31	3.3.90.36	130.000,00				
	2 31	3.3.90.39	108.000,00				
	Total LOA:		738.000,00				
3	-	021216	- 12.361.0004.2037	MANUTENÇÃO DO PDDE			
	2 31	3.3.90.30	14.000,00	2 31	3	50.000,00	0,00
	2 31	3.3.90.36	10.000,00				
	2 31	3.3.90.39	26.000,00				
	Total LOA:		50.000,00				
3	-	021216	- 12.361.0004.2049	MANUTENÇÃO DA EDUCAÇÃO BÁSICA			
	1 00	3.3.90.30	20.000,00	1 00	3	50.000,00	0,00
	1 00	3.3.90.36	15.000,00				
	1 00	3.3.90.39	15.000,00				
	Total LOA:		50.000,00				

**PREF. MUN. DE OURILANDIA DO NORTE**

AV. DAS NAÇÕES - CNPJ:22980643/0001-81

Orçamento Programa - Exercício de 2020

COMPARATIVO LOA X LDO INICIAL

LOA				LDO		DIFERENÇA APURADA		
Entidade	Local	Funcional Programática		Valor Negativo = LDO maior que o Orçamento Valor Positivo = LDO menor que o Orçamento				
Fonte	Categ	Valor LOA		Fonte	Categoria	Valor LDO	Diferença	
3	-	021216	- 12.361.0004.2090	MANUT.DE OUTROS PROGRAMAS DE EDUCAÇÃO				
2	31	3.1.90.04	28.000,00	2	31	3	543.666,30	0,00
2	31	3.1.90.11	181.700,00					
2	31	3.1.90.11	60.166,30					
2	31	3.1.90.13	48.000,00					
2	31	3.3.90.14	20.000,00					
2	31	3.3.90.30	60.000,00					
2	31	3.3.90.32	5.000,00					
2	31	3.3.90.35	70.000,00					
2	31	3.3.90.36	30.000,00					
2	31	3.3.90.39	35.800,00					
2	31	3.3.90.48	5.000,00					
Total LOA:			543.666,30					
2	47	3.3.90.30	30.000,00	2	47	3	60.000,00	0,00
2	47	3.3.90.36	20.000,00					
2	47	3.3.90.39	10.000,00					
Total LOA:			60.000,00					
3	-	021216	- 12.362.0004.1042	REFORMA DE UN. ESCOLAR ENS. MÉDIO				
2	47	4.4.90.51	100.000,00	2	47	4	100.000,00	0,00
Total LOA:			100.000,00					
3	-	021216	- 12.362.0004.2047	TRANSPORTE ESCOLAR - ENSINO MÉDIO				
1	00	3.3.90.30	50.000,00	1	00	3	50.000,00	0,00
Total LOA:			50.000,00					
3	-	021216	- 12.362.0004.2047	TRANSPORTE ESCOLAR - ENSINO MÉDIO				
2	47	3.3.90.30	70.000,00	2	47	3	420.000,00	0,00
2	47	3.3.90.36	50.000,00					
2	47	3.3.90.39	300.000,00					
Total LOA:			420.000,00					
3	-	021216	- 12.364.0002.1111	AQ/DESAPROPRIAÇÃO DE ÁREA P/ CONST. DE UNIVERSIDADE				
1	00	4.4.90.61	100.000,00	1	00	4	100.000,00	0,00
Total LOA:			100.000,00					
3	-	021216	- 12.364.0002.2048	MANUT.DA CASA DO EST. UNIVERSITÁRIO. EM BELÉM				
1	00	3.3.90.30	70.000,00	1	00	3	150.000,00	0,00
1	00	3.3.90.36	20.000,00					
1	00	3.3.90.39	60.000,00					
Total LOA:			150.000,00					
3	-	021216	- 12.364.0002.2104	INCENTIVO A BOLSA MESTRADO				
1	00	3.3.90.30	10.000,00	1	00	3	30.000,00	0,00
1	00	3.3.90.36	10.000,00					
1	00	3.3.90.39	10.000,00					
Total LOA:			30.000,00					

**PREF. MUN. DE OURILANDIA DO NORTE**

AV. DAS NAÇÕES - CNPJ:22980643/0001-81

Orçamento Programa - Exercício de 2020

COMPARATIVO LOA X LDO INICIAL

LOA				LDO		DIFERENÇA APURADA			
Entidade	Local	Funcional Programática		Valor Negativo = LDO maior que o Orçamento Valor Positivo = LDO menor que o Orçamento					
	Fonte	Catec	Valor LOA	Fonte	Categoria	Valor LDO	Diferença		
3	-	021216	- 12.365.0004.1020	REFORMA DE UN. ESCOLARES - Z. URBANA					
	1	00	4.4.90.51	100.000,00	1	00	4	200.000,00	0,00
	1	00	4.4.90.51	100.000,00					
	Total LOA:		200.000,00						
3	-	021216	- 12.365.0004.1030	REFORMA DE UN. ESCOLARES - Z. RURAL					
	1	00	4.4.90.51	75.000,00	1	00	4	150.000,00	0,00
	1	00	4.4.90.51	75.000,00					
	Total LOA:		150.000,00						
3	-	021216	- 12.365.0004.2049	MANUTENÇÃO DA EDUCAÇÃO BÁSICA					
	1	00	3.3.90.30	15.000,00	1	00	3	50.000,00	0,00
	1	00	3.3.90.30	15.000,00					
	1	00	3.3.90.36	5.000,00					
	1	00	3.3.90.36	5.000,00					
	1	00	3.3.90.39	5.000,00					
	1	00	3.3.90.39	5.000,00					
	Total LOA:		50.000,00						
3	-	021216	- 12.365.0004.2368	AUXILIO E SUBVENÇÃO A ENTIDADES EDUCACIONAIS (CLUBE DE MÃES)					
	1	00	3.3.90.30	15.000,00	1	00	3	50.000,00	0,00
	1	00	3.3.90.30	15.000,00					
	1	00	3.3.90.36	5.000,00					
	1	00	3.3.90.36	5.000,00					
	1	00	3.3.90.39	5.000,00					
	1	00	3.3.90.39	5.000,00					
	Total LOA:		50.000,00						
3	-	021216	- 12.367.0004.1045	AQUISIÇÃO DE ONIBUS P/ A APAE					
	2	40	4.4.90.52	150.000,00	2	40	4	150.000,00	0,00
	Total LOA:		150.000,00						
4	-	021317	- 12.361.0004.1004	AQUIS. DE VEÍCULOS E UTILITÁRIOS ESCOLAR					
	1	38	4.4.90.52	640.190,32	1	38	4	640.190,32	0,00
	Total LOA:		640.190,32						
4	-	021317	- 12.361.0004.1020	REFORMA DE UN. ESCOLARES - Z. URBANA					
	1	38	4.4.90.51	555.000,00	1	38	4	555.000,00	0,00
	Total LOA:		555.000,00						
4	-	021317	- 12.361.0004.1026	CONSTRUÇÃO DE UN. ESCOLARES-Z.URBANA					
	1	38	4.4.90.51	411.000,00	1	38	4	411.000,00	0,00
	Total LOA:		411.000,00						
4	-	021317	- 12.361.0004.1027	CONSTRUÇÃO DE UN. ESCOLARES-Z. RURAL					
	1	38	4.4.90.51	100.000,00	1	38	4	100.000,00	0,00
	Total LOA:		100.000,00						

**PREF. MUN. DE OURILANDIA DO NORTE**

AV. DAS NAÇÕES - CNPJ:22980643/0001-81

Orçamento Programa - Exercício de 2020

COMPARATIVO LOA X LDO INICIAL

LOA				LDO		DIFERENÇA			
						APURADA			
						Valor Negativo = LDO maior que o Orçamento			
						Valor Positivo = LDO menor que o Orçamento			
Entidade	Local	Funcional Programática		Fonte	Categoria	Valor LDO	Diferença		
	Fonte	Catec	Valor LOA						
4	-	021317	- 12.361.0004.1030	REFORMA DE UN. ESCOLARES - Z. RURAL					
	1	38	4.4.90.51	50.000,00	1	38	4	50.000,00	0,00
	Total LOA:			50.000,00					
4	-	021317	- 12.361.0004.1064	AQ. DE EQUIP. E MAT. PERMANENTE - FUNDEB					
	1	38	4.4.90.52	259.000,00	1	38	4	259.000,00	0,00
	Total LOA:			259.000,00					
4	-	021317	- 12.361.0004.1114	CONSTRUÇÃO ESCOLA PROJETO CASULO II					
	1	38	4.4.90.51	100.000,00	1	38	4	100.000,00	0,00
	Total LOA:			100.000,00					
4	-	021317	- 12.361.0004.2113	CAPACITAÇÃO DE PROFESSORES DA EDUCAÇÃO BÁSICA					
	1	38	3.3.90.30	10.000,00	1	38	3	20.000,00	0,00
	1	38	3.3.90.39	10.000,00					
	Total LOA:			20.000,00					
4	-	021317	- 12.361.0004.2114	MANUT. FUNDEB FUNDAMENTAL ADM - 40%					
	1	38	3.1.90.04	1.000.000,00	1	38	3	6.100.000,00	0,00
	1	38	3.1.90.04	603.611,46					
	1	38	3.1.90.11	775.390,00					
	1	38	3.1.90.11	2.100.000,00					
	1	38	3.1.90.13	582.831,77					
	1	38	3.1.90.92	2.000,00					
	1	38	3.1.90.94	318.660,00					
	1	38	3.3.90.14	67.300,00					
	1	38	3.3.90.30	50.000,00					
	1	38	3.3.90.30	156.400,00					
	1	38	3.3.90.33	10.500,00					
	1	38	3.3.90.36	102.227,23					
	1	38	3.3.90.39	208.634,00					
	1	38	3.3.90.40	100.000,00					
	1	38	3.3.90.47	20.445,54					
	1	38	3.3.90.92	2.000,00					
	Total LOA:			6.100.000,00					
4	-	021317	- 12.361.0004.2115	MANUT. FUNDEB FUNDAMENTAL-MAG 60%					
	1	38	3.1.90.04	2.365.010,00	1	38	3	15.300.000,00	0,00
	1	38	3.1.90.04	1.338.479,38					
	1	38	3.1.90.11	5.300.200,00					
	1	38	3.1.90.11	4.156.909,61					
	1	38	3.1.90.13	1.649.993,01					
	1	38	3.1.90.92	2.000,00					
	1	38	3.1.90.94	487.408,00					
	Total LOA:			15.300.000,00					

**PREF. MUN. DE OURILANDIA DO NORTE**

AV. DAS NAÇÕES - CNPJ:22980643/0001-81

Orçamento Programa - Exercício de 2020

Page 24

COMPARATIVO LOA X LDO INICIAL

LOA				LDO	DIFERENÇA				
				APURADA					
				Valor Negativo = LDO maior que o Orçamento					
				Valor Positivo = LDO menor que o Orçamento					
Entidade	Local	Funcional Programática		Fonte	Categoria	Valor LDO	Diferença		
	Fonte	Catec	Valor LOA						
4	-	021317	- 12.365.0004.1020	REFORMA DE UN. ESCOLARES - Z. URBANA					
	1	38	4.4.90.51	70.000,00	1	38	4	340.000,00	0,00
	1	38	4.4.90.51	270.000,00					
	Total LOA:		340.000,00						
4	-	021317	- 12.365.0004.1026	CONSTRUÇÃO DE UN. ESCOLARES-Z.URBANA					
	1	38	4.4.90.51	49.000,00	1	38	4	298.000,00	0,00
	1	38	4.4.90.51	249.000,00					
	Total LOA:		298.000,00						
4	-	021317	- 12.365.0004.1030	REFORMA DE UN. ESCOLARES - Z. RURAL					
	1	38	4.4.90.51	25.000,00	1	38	4	50.000,00	0,00
	1	38	4.4.90.51	25.000,00					
	Total LOA:		50.000,00						
4	-	021317	- 12.365.0004.2116	MANUT. FUNDEB INFANTIL - ADM 40%					
	1	38	3.1.90.04	306.722,53	1	38	3	2.155.000,00	0,00
	1	38	3.1.90.04	306.722,53					
	1	38	3.1.90.11	28.486,60					
	1	38	3.1.90.11	684.265,42					
	1	38	3.1.90.13	149.679,00					
	1	38	3.1.90.94	233.486,04					
	1	38	3.3.90.14	5.000,00					
	1	38	3.3.90.30	100.000,24					
	1	38	3.3.90.30	100.000,24					
	1	38	3.3.90.33	4.000,00					
	1	38	3.3.90.33	4.000,00					
	1	38	3.3.90.36	7.763,50					
	1	38	3.3.90.36	7.763,50					
	1	38	3.3.90.39	94.440,20					
	1	38	3.3.90.39	94.440,20					
	1	38	3.3.90.40	5.000,00					
	1	38	3.3.90.40	5.000,00					
	1	38	3.3.90.47	1.552,50					
	1	38	3.3.90.47	1.552,50					
	1	38	3.3.90.92	7.562,50					
	1	38	3.3.90.92	7.562,50					
	Total LOA:		2.155.000,00						

**PREF. MUN. DE OURILANDIA DO NORTE**

AV. DAS NAÇÕES - CNPJ:22980643/0001-81

Orçamento Programa - Exercício de 2020

COMPARATIVO LOA X LDO INICIAL

LOA				LDO		DIFERENÇA	
						APURADA	
						Valor Negativo = LDO maior que o Orçamento	
						Valor Positivo = LDO menor que o Orçamento	
Entidade	Local	Funcional Programática		Fonte	Categoria	Valor LDO	Diferença
	Fonte	Catec	Valor LOA				
4	-	021317	- 12.365.0004.2117	MANUT. FUNDEB INFANTIL-MAG 60%			
	1	38	3.1.90.04	185.340,24	1 38 3	5.226.218,94	0,00
	1	38	3.1.90.04	185.340,24			
	1	38	3.1.90.11	1.282.028,59			
	1	38	3.1.90.11	731.877,38			
	1	38	3.1.90.11	2.013.905,97			
	1	38	3.1.90.13	351.917,26			
	1	38	3.1.90.13	351.917,26			
	1	38	3.1.90.92	1.000,00			
	1	38	3.1.90.92	1.000,00			
	1	38	3.1.90.94	60.946,00			
	1	38	3.1.90.94	60.946,00			
	Total LOA:		<u>5.226.218,94</u>				
4	-	021317	- 12.366.0004.2118	MANUT. FUNDEB SUPLETIVO-ADM 40%			
	1	38	3.1.90.11	9.300,00	1 38 3	25.000,00	0,00
	1	38	3.1.90.13	1.754,11			
	1	38	3.3.90.30	3.000,00			
	1	38	3.3.90.36	8.137,00			
	1	38	3.3.90.39	2.808,89			
	Total LOA:		<u>25.000,00</u>				
4	-	021317	- 12.366.0004.2119	MANUT. FUNDEB SUPLETIVO-MAG 60%			
	1	38	3.1.90.04	211.727,63	1 38 3	800.000,00	0,00
	1	38	3.1.90.11	501.546,26			
	1	38	3.1.90.13	84.324,65			
	1	38	3.1.90.94	2.401,46			
	Total LOA:		<u>800.000,00</u>				
5	-	021418	- 10.122.0002.1029	REFORMA DE UNIDADES DE SAÚDE/PSF			
	1	00	4.4.90.51	50.000,00	1 00 4	50.000,00	0,00
	Total LOA:		<u>50.000,00</u>				
5	-	021418	- 10.122.0002.1037	AQ. DE VEÍCULOS, UNIDADE MÓVEL - SMS			
	1	00	4.4.90.52	80.000,00	1 00 4	80.000,00	0,00
	Total LOA:		<u>80.000,00</u>				
5	-	021418	- 10.122.0002.1051	REFORMA DA SEC. MUN. DE SAÚDE			
	1	00	4.4.90.51	30.000,00	1 00 4	30.000,00	0,00
	Total LOA:		<u>30.000,00</u>				
5	-	021418	- 10.122.0002.1053	AQ. DE EQUIP. MAT. PERMANENTES - FMS/SMS			
	1	00	4.4.90.52	30.000,00	1 00 4	30.000,00	0,00
	Total LOA:		<u>30.000,00</u>				
5	-	021418	- 10.122.0002.1106	CONSTRUÇÃO DO HOSPITAL MUNICIPAL			
	1	00	4.4.90.51	25.000,00	1 00 4	25.000,00	0,00
	Total LOA:		<u>25.000,00</u>				

**PREF. MUN. DE OURILANDIA DO NORTE**

AV. DAS NAÇÕES - CNPJ:22980643/0001-81

Orçamento Programa - Exercício de 2020

COMPARATIVO LOA X LDO INICIAL

LOA				LDO		DIFERENÇA			
						APURADA			
						Valor Negativo = LDO maior que o Orçamento			
						Valor Positivo = LDO menor que o Orçamento			
Entidade	Local	Funcional Programática		Fonte	Categoria	Valor LDO	Diferença		
	Fonte	Catec	Valor LOA						
5	-	021418	-	10.122.0002.1106	CONSTRUÇÃO DO HOSPITAL MUNICIPAL				
	2	41	4.4.90.51	525.000,00	2	41	4	525.000,00	0,00
	Total LOA:			525.000,00					
5	-	021418	-	10.122.0002.2060	MANUTENÇÃO DA SECRETARIA MUNICIPAL DE SAÚDE/FMS				
	1	00	3.1.90.04	975.282,00	1	00	3	5.660.000,00	0,00
	1	00	3.1.90.11	1.305.374,00					
	1	00	3.1.90.13	274.128,54					
	1	00	3.1.90.92	606.978,00					
	1	00	3.1.90.94	62.625,00					
	1	00	3.3.90.14	102.171,13					
	1	00	3.3.90.30	1.190.029,46					
	1	00	3.3.90.32	20.000,00					
	1	00	3.3.90.33	27.472,59					
	1	00	3.3.90.35	250.000,00					
	1	00	3.3.90.36	41.401,00					
	1	00	3.3.90.39	387.312,00					
	1	00	3.3.90.39	31.380,53					
	1	00	3.3.90.40	263.951,00					
	1	00	3.3.90.47	42.000,00					
	1	00	3.3.90.48	12.000,00					
	1	00	3.3.90.92	16.000,00					
	1	00	3.3.90.93	51.894,75					
	Total LOA:			5.660.000,00					
5	-	021418	-	10.122.0002.2061	REALIZAÇÃO DA CONFERENCIA MUNICIPAL DE SAÚDE				
	1	00	3.3.90.30	20.000,00	1	00	3	30.000,00	0,00
	1	00	3.3.90.36	5.000,00					
	1	00	3.3.90.39	5.000,00					
	Total LOA:			30.000,00					
5	-	021418	-	10.124.0002.2058	MANUTENÇÃO DO CONSELHO MUNICIPAL DE SAÚDE				
	1	00	3.3.90.14	5.000,00	1	00	3	30.000,00	0,00
	1	00	3.3.90.30	5.000,00					
	1	00	3.3.90.33	5.000,00					
	1	00	3.3.90.39	15.000,00					
	Total LOA:			30.000,00					
5	-	021418	-	10.301.0003.1032	ESTRUTURAÇÃO DA REDE DE SERV. DE ABS				
	2	29	4.4.90.51	1.250.000,00	2	29	4	1.560.000,00	0,00
	2	29	4.4.90.52	310.000,00					
	Total LOA:			1.560.000,00					
5	-	021418	-	10.301.0003.1034	PROG. REQUALIFICAÇÃO DE UBS - AMPLIAÇÃO				
	2	29	4.4.90.51	860.640,69	2	29	4	1.095.000,00	0,00
	2	29	4.4.90.52	234.359,31					
	Total LOA:			1.095.000,00					

**PREF. MUN. DE OURILANDIA DO NORTE**

AV. DAS NAÇÕES - CNPJ:22980643/0001-81

Orçamento Programa - Exercício de 2020

COMPARATIVO LOA X LDO INICIAL

LOA				LDO		DIFERENÇA			
						APURADA			
				Valor Negativo = LDO maior que o Orçamento					
				Valor Positivo = LDO menor que o Orçamento					
Entidade	Local	Funcional Programática		Fonte	Categoria	Valor LDO	Diferença		
	Fonte	Catec	Valor LOA						
5	-	021418	- 10.301.0003.1113	CONSTRUÇÃO DA UNIDADE DE SAÚDE DE ATENDIMENTO DA ZONA RURAL					
	1	00	4.4.90.51	25.000,00	1	00	4	25.000,00	0,00
	Total LOA:		25.000,00						
5	-	021418	- 10.301.0003.1113	CONSTRUÇÃO DA UNIDADE DE SAÚDE DE ATENDIMENTO DA ZONA RURAL					
	2	41	4.4.90.51	225.000,00	2	41	4	225.000,00	0,00
	Total LOA:		225.000,00						
5	-	021418	- 10.301.0003.2066	PISO DE ATENÇÃO BÁSICA FIXO - PAB FIXO					
	1	00	3.1.90.04	83.000,00	1	00	3	360.000,00	0,00
	1	00	3.1.90.11	34.000,00					
	1	00	3.1.90.11	100.000,00					
	1	00	3.1.90.94	17.000,00					
	1	00	3.3.90.30	60.500,00					
	1	00	3.3.90.32	5.000,00					
	1	00	3.3.90.33	17.500,00					
	1	00	3.3.90.36	15.000,00					
	1	00	3.3.90.39	20.000,00					
	1	00	3.3.90.47	3.000,00					
	1	00	3.3.90.48	5.000,00					
	Total LOA:		360.000,00						
5	-	021418	- 10.301.0003.2066	PISO DE ATENÇÃO BÁSICA FIXO - PAB FIXO					
	2	29	3.1.90.04	122.000,00	2	29	3	1.021.000,00	0,00
	2	29	3.1.90.11	61.000,00					
	2	29	3.1.90.11	321.000,00					
	2	29	3.1.90.13	21.000,00					
	2	29	3.3.90.14	17.500,00					
	2	29	3.3.90.30	202.000,00					
	2	29	3.3.90.32	5.000,00					
	2	29	3.3.90.33	18.000,00					
	2	29	3.3.90.36	35.000,00					
	2	29	3.3.90.39	150.000,00					
	2	29	3.3.90.47	8.000,00					
	2	29	3.3.90.48	60.500,00					
	Total LOA:		1.021.000,00						

**PREF. MUN. DE OURILANDIA DO NORTE**

AV. DAS NAÇÕES - CNPJ:22980643/0001-81

Orçamento Programa - Exercício de 2020

COMPARATIVO LOA X LDO INICIAL

LOA				LDO			DIFERENÇA
							APURADA
				Valor Negativo = LDO maior que o Orçamento			
				Valor Positivo = LDO menor que o Orçamento			
Entidade	Local	Funcional Programática		Fonte	Categoria	Valor LDO	Diferença
	Fonte	Catec	Valor LOA				
5	-	021418	- 10.301.0003.2067	PISO DE ATENÇÃO BÁSICA VARIÁVEL - PAB VARIÁVEL			
	1	00	3.1.90.04	109.000,00	1 00 3	1.100.000,00	0,00
	1	00	3.1.90.04	373.177,00			
	1	00	3.1.90.11	280.000,00			
	1	00	3.1.90.13	68.323,00			
	1	00	3.1.90.92	18.000,00			
	1	00	3.1.90.94	8.000,00			
	1	00	3.3.90.14	1.000,00			
	1	00	3.3.90.30	139.000,00			
	1	00	3.3.90.32	5.000,00			
	1	00	3.3.90.33	8.000,00			
	1	00	3.3.90.36	1.500,00			
	1	00	3.3.90.39	52.000,00			
	1	00	3.3.90.48	32.000,00			
	1	00	3.3.90.92	5.000,00			
	Total LOA:		<u>1.100.000,00</u>				
5	-	021418	- 10.301.0003.2067	PISO DE ATENÇÃO BÁSICA VARIÁVEL - PAB VARIÁVEL			
	2	29	3.1.90.04	741.245,98	2 29 3	3.176.000,00	0,00
	2	29	3.1.90.11	194.000,00			
	2	29	3.1.90.11	1.582.338,86			
	2	29	3.1.90.13	332.291,16			
	2	29	3.1.90.92	35.000,00			
	2	29	3.1.90.94	12.000,00			
	2	29	3.3.90.14	2.124,00			
	2	29	3.3.90.30	234.000,00			
	2	29	3.3.90.32	5.000,00			
	2	29	3.3.90.33	2.000,00			
	2	29	3.3.90.36	2.000,00			
	2	29	3.3.90.39	25.000,00			
	2	29	3.3.90.48	8.000,00			
	2	29	3.3.90.92	1.000,00			
	Total LOA:		<u>3.176.000,00</u>				
5	-	021418	- 10.302.0003.2069	AÇÕES ESTRATEGICAS E COMPENSAÇÃO-FAEC			
	2	29	3.3.90.30	30.000,00	2 29 3	50.000,00	0,00
	2	29	3.3.90.36	10.000,00			
	2	29	3.3.90.39	10.000,00			
	Total LOA:		<u>50.000,00</u>				

**PREF. MUN. DE OURILANDIA DO NORTE**

AV. DAS NAÇÕES - CNPJ:22980643/0001-81

Orçamento Programa - Exercício de 2020

COMPARATIVO LOA X LDO INICIAL

LOA				LDO		DIFERENÇA			
						APURADA			
						Valor Negativo = LDO maior que o Orçamento			
						Valor Positivo = LDO menor que o Orçamento			
Entidade	Local	Funcional Programática		Fonte	Categoria	Valor LDO	Diferença		
	Fonte	Catec	Valor LOA						
5	-	021418	- 10.302.0003.2071	ATENÇÃO DE MÉDIA ALTA COMPLEXIDADE AMBUL. E HOSP.					
	1	00	3.1.90.04	89.552,69	1	00	3	2.170.185,23	0,00
	1	00	3.1.90.04	545.484,03					
	1	00	3.1.90.11	396.870,69					
	1	00	3.1.90.13	83.343,00					
	1	00	3.1.90.92	22.448,38					
	1	00	3.1.90.94	35.000,00					
	1	00	3.3.90.14	45.700,00					
	1	00	3.3.90.30	270.153,44					
	1	00	3.3.90.32	60.000,00					
	1	00	3.3.90.33	370.033,00					
	1	00	3.3.90.36	160.000,00					
	1	00	3.3.90.39	58.600,00					
	1	00	3.3.90.47	19.000,00					
	1	00	3.3.90.48	14.000,00					
	Total LOA:			2.170.185,23					
5	-	021418	- 10.302.0003.2071	ATENÇÃO DE MÉDIA ALTA COMPLEXIDADE AMBUL. E HOSP.					
	2	29	3.1.90.04	545.484,03	2	29	3	3.970.000,00	0,00
	2	29	3.1.90.11	396.871,00					
	2	29	3.1.90.13	83.343,00					
	2	29	3.1.90.92	2.000,00					
	2	29	3.1.90.94	35.000,00					
	2	29	3.3.90.14	45.700,00					
	2	29	3.3.90.30	292.000,00					
	2	29	3.3.90.32	50.000,00					
	2	29	3.3.90.33	69.368,37					
	2	29	3.3.90.36	5.000,00					
	2	29	3.3.90.39	243.000,00					
	2	29	3.3.90.39	2.040.846,60					
	2	29	3.3.90.47	1.000,00					
	2	29	3.3.90.48	160.387,00					
	Total LOA:			3.970.000,00					
5	-	021418	- 10.302.0003.2072	MANUTENÇÃO DAS ATIVIDADES DO HOSPITAL MUNICIPAL					
	1	00	3.1.90.04	5.000,00	1	00	3	60.000,00	0,00
	1	00	3.1.90.11	28.000,00					
	1	00	3.1.90.13	5.310,00					
	1	00	3.3.90.30	8.690,00					
	1	00	3.3.90.36	5.000,00					
	1	00	3.3.90.39	8.000,00					
	Total LOA:			60.000,00					
5	-	021418	- 10.302.0003.2366	HOSPITAL DE AMOR BARRETOS					
	1	00	3.3.90.39	600.000,00	1	00	3	600.000,00	0,00
	Total LOA:			600.000,00					
5	-	021418	- 10.303.0003.2070	ASSISTÊNCIA FARMACÊUTICA					
	1	00	3.3.90.30	100.000,00	1	00	3	100.000,00	0,00
	Total LOA:			100.000,00					

**PREF. MUN. DE OURILANDIA DO NORTE**

AV. DAS NAÇÕES - CNPJ:22980643/0001-81

Orçamento Programa - Exercício de 2020

COMPARATIVO LOA X LDO INICIAL

LOA				LDO		DIFERENÇA APURADA			
Entidade	Local	Funcional Programática		Valor Negativo = LDO maior que o Orçamento Valor Positivo = LDO menor que o Orçamento					
	Fonte	Catec	Valor LOA	Fonte	Categoria	Valor LDO	Diferença		
5	-	021418	- 10.303.0003.2070	ASSISTÊNCIA FARMACÊUTICA					
	2	29	3.3.90.30	197.000,00	2	29	3	197.000,00	0,00
	Total LOA:		197.000,00						
	2	46	3.3.90.30	30.000,00	2	46	3	30.000,00	0,00
	Total LOA:		30.000,00						
5	-	021418	- 10.304.0003.2332	MANUTENÇÃO DE VIGILÂNCIA SANITÁRIA					
	1	00	3.1.90.04	5.000,00	1	00	3	30.000,00	0,00
	1	00	3.1.90.11	5.000,00					
	1	00	3.3.90.14	1.800,00					
	1	00	3.3.90.30	8.200,00					
	1	00	3.3.90.36	5.000,00					
	1	00	3.3.90.39	5.000,00					
	Total LOA:		30.000,00						
5	-	021418	- 10.304.0003.2332	MANUTENÇÃO DE VIGILÂNCIA SANITÁRIA					
	2	29	3.1.90.04	5.000,00	2	29	3	34.000,00	0,00
	2	29	3.1.90.11	5.000,00					
	2	29	3.3.90.14	1.800,00					
	2	29	3.3.90.30	8.200,00					
	2	29	3.3.90.36	5.000,00					
	2	29	3.3.90.39	2.050,00					
	2	29	3.3.90.39	6.950,00					
	Total LOA:		34.000,00						
5	-	021418	- 10.305.0003.2073	MANUTENÇÃO DE VIGILÂNCIA EM SAÚDE					
	1	00	3.1.90.04	46.093,98	1	00	3	283.000,00	0,00
	1	00	3.1.90.11	17.000,00					
	1	00	3.1.90.11	131.179,36					
	1	00	3.1.90.13	27.547,66					
	1	00	3.1.90.92	17.012,00					
	1	00	3.1.90.94	2.000,00					
	1	00	3.3.90.14	8.167,00					
	1	00	3.3.90.30	21.000,00					
	1	00	3.3.90.36	1.000,00					
	1	00	3.3.90.39	8.000,00					
	1	00	3.3.90.47	2.000,00					
	1	00	3.3.90.48	2.000,00					
	Total LOA:		283.000,00						

**PREF. MUN. DE OURILANDIA DO NORTE**

AV. DAS NAÇÕES - CNPJ:22980643/0001-81

Orçamento Programa - Exercício de 2020

COMPARATIVO LOA X LDO INICIAL

LOA				LDO		DIFERENÇA			
						APURADA			
						Valor Negativo = LDO maior que o Orçamento			
						Valor Positivo = LDO menor que o Orçamento			
Entidade	Local	Funcional Programática		Fonte	Categoria	Valor LDO	Diferença		
	Fonte	Catec	Valor LOA						
5	-	021418	- 10.305.0003.2073	MANUTENÇÃO DE VIGILÂNCIA EM SAÚDE					
	2	29	3.1.90.04	115.673,98	2	29	3	454.000,00	0,00
	2	29	3.1.90.11	8.000,00					
	2	29	3.1.90.11	131.179,36					
	2	29	3.1.90.13	27.547,66					
	2	29	3.1.90.92	17.012,00					
	2	29	3.1.90.94	2.000,00					
	2	29	3.3.90.14	8.167,00					
	2	29	3.3.90.30	90.820,00					
	2	29	3.3.90.36	28.000,00					
	2	29	3.3.90.39	20.000,00					
	2	29	3.3.90.47	5.600,00					
	Total LOA:			454.000,00					
	2	46	3.3.90.39	20.000,00	2	46	3	20.000,00	0,00
	Total LOA:			20.000,00					
5	-	021418	- 10.306.0003.2068	GESTÃO DO SUS					
	2	29	3.3.90.30	30.000,00	2	29	3	50.000,00	0,00
	2	29	3.3.90.36	10.000,00					
	2	29	3.3.90.39	10.000,00					
	Total LOA:			50.000,00					
6	-	021519	- 08.122.0002.1025	AQ. DE EQUIP. MAT. PERMANENTES					
	1	00	4.4.90.52	20.000,00	1	00	4	20.000,00	0,00
	Total LOA:			20.000,00					
6	-	021519	- 08.122.0002.2018	TREINAMENTO E CAPACITAÇÃO DE SERVIDORES MUNICIPAIS					
	1	00	3.3.90.14	5.000,00	1	00	3	20.000,00	0,00
	1	00	3.3.90.30	5.000,00					
	1	00	3.3.90.33	5.000,00					
	1	00	3.3.90.39	5.000,00					
	Total LOA:			20.000,00					

**PREF. MUN. DE OURILANDIA DO NORTE**

AV. DAS NAÇÕES - CNPJ:22980643/0001-81

Orçamento Programa - Exercício de 2020

Page 32

COMPARATIVO LOA X LDO INICIAL

LOA				LDO		DIFERENÇA			
						APURADA			
						Valor Negativo = LDO maior que o Orçamento			
						Valor Positivo = LDO menor que o Orçamento			
Entidade	Local	Funcional Programática		Fonte	Categoria	Valor LDO	Diferença		
	Fonte	Catec	Valor LOA						
6	-	021519	- 08.122.0002.2075	MANUTENÇÃO DA SEC. MUN. TRABALHO PROMOÇÃO SOCIAL					
	1	00	3.1.90.04	580.072,00	1	00	3	1.636.000,00	0,00
	1	00	3.1.90.11	377.461,00					
	1	00	3.1.90.13	79.266,00					
	1	00	3.1.90.92	1.800,00					
	1	00	3.1.90.94	5.044,00					
	1	00	3.3.90.14	29.985,00					
	1	00	3.3.90.30	210.000,00					
	1	00	3.3.90.32	5.200,00					
	1	00	3.3.90.32	5.000,00					
	1	00	3.3.90.33	20.700,00					
	1	00	3.3.90.35	89.905,00					
	1	00	3.3.90.36	41.567,00					
	1	00	3.3.90.39	120.000,00					
	1	00	3.3.90.40	30.000,00					
	1	00	3.3.90.47	30.000,00					
	1	00	3.3.90.48	2.000,00					
	1	00	3.3.90.92	5.000,00					
	1	00	3.3.90.93	3.000,00					
	Total LOA:			1.636.000,00					
6	-	021519	- 08.122.0002.2082	BENEFICIOS EVENTUAIS, CIRCUNSTANCIAIS E EMERG.					
	1	00	3.3.90.30	15.000,00	1	00	3	50.000,00	0,00
	1	00	3.3.90.33	10.000,00					
	1	00	3.3.90.36	10.000,00					
	1	00	3.3.90.39	15.000,00					
	Total LOA:			50.000,00					
6	-	021519	- 08.122.0002.2377	CRIAÇÃO E MANUTENÇÃO DO PROG.ESTÁGIO PARA JOVENS NA PMON/SEC. TRABALHO PR					
	1	00	3.1.90.04	10.000,00	1	00	3	150.000,00	0,00
	1	00	3.1.90.11	10.000,00					
	1	00	3.1.90.13	10.000,00					
	1	00	3.1.90.94	10.000,00					
	1	00	3.3.90.14	10.000,00					
	1	00	3.3.90.30	10.000,00					
	1	00	3.3.90.32	10.000,00					
	1	00	3.3.90.33	10.000,00					
	1	00	3.3.90.35	10.000,00					
	1	00	3.3.90.36	10.000,00					
	1	00	3.3.90.39	10.000,00					
	1	00	3.3.90.40	10.000,00					
	1	00	3.3.90.47	10.000,00					
	1	00	3.3.90.48	10.000,00					
	1	00	3.3.90.93	10.000,00					
	Total LOA:			150.000,00					
6	-	021519	- 08.243.0005.1022	AQ. DE EQUIP. MAT. PERMANENTE GESTÃO SUAS					
	2	30	4.4.90.52	30.000,00	2	30	4	30.000,00	0,00
	Total LOA:			30.000,00					

**PREF. MUN. DE OURILANDIA DO NORTE**

AV. DAS NAÇÕES - CNPJ:22980643/0001-81

Orçamento Programa - Exercício de 2020

COMPARATIVO LOA X LDO INICIAL

LOA				LDO		DIFERENÇA			
						APURADA			
						Valor Negativo = LDO maior que o Orçamento			
						Valor Positivo = LDO menor que o Orçamento			
Entidade	Local	Funcional Programática		Fonte	Categoria	Valor LDO	Diferença		
	Fonte	Catec	Valor LOA						
6	-	021519	- 08.243.0005.1023	AQ. EQUIP. MAT. PERMANENTE-BOLSA FAMILIA E C.U.					
	2	30	4.4.90.52	30.000,00	2	30	4	30.000,00	0,00
	Total LOA:		30.000,00						
6	-	021519	- 08.243.0005.1025	AQ. DE EQUIP. MAT. PERMANENTES					
	1	00	4.4.90.52	30.000,00	1	00	4	30.000,00	0,00
	Total LOA:		30.000,00						
6	-	021519	- 08.243.0005.1025	AQ. DE EQUIP. MAT. PERMANENTES					
	2	30	4.4.90.52	10.000,00	2	30	4	10.000,00	0,00
	Total LOA:		10.000,00						
	2	40	4.4.90.52	100.000,00	2	40	4	100.000,00	0,00
	Total LOA:		100.000,00						
	2	45	4.4.90.52	90.000,00	2	45	4	90.000,00	0,00
	Total LOA:		90.000,00						
6	-	021519	- 08.243.0005.1049	REFORMA E MODERNIZAÇÃO DO CRAS					
	1	00	4.4.90.51	50.000,00	1	00	4	50.000,00	0,00
	Total LOA:		50.000,00						
6	-	021519	- 08.243.0005.1049	REFORMA E MODERNIZAÇÃO DO CRAS					
	2	40	4.4.90.51	500.000,00	2	40	4	500.000,00	0,00
	Total LOA:		500.000,00						
6	-	021519	- 08.243.0005.1050	AQUISIÇÃO DE ÔNIBUS P/ O CREAS					
	1	00	4.4.90.52	20.000,00	1	00	4	20.000,00	0,00
	Total LOA:		20.000,00						
6	-	021519	- 08.243.0005.1050	AQUISIÇÃO DE ÔNIBUS P/ O CREAS					
	2	40	4.4.90.52	250.000,00	2	40	4	250.000,00	0,00
	Total LOA:		250.000,00						
6	-	021519	- 08.243.0005.1054	CONSTRUÇÃO DO CREAS					
	1	00	4.4.90.51	20.000,00	1	00	4	20.000,00	0,00
	Total LOA:		20.000,00						
6	-	021519	- 08.243.0005.1054	CONSTRUÇÃO DO CREAS					
	2	40	4.4.90.51	500.000,00	2	40	4	500.000,00	0,00
	Total LOA:		500.000,00						

**PREF. MUN. DE OURILANDIA DO NORTE**

AV. DAS NAÇÕES - CNPJ:22980643/0001-81

Orçamento Programa - Exercício de 2020

COMPARATIVO LOA X LDO INICIAL

LOA				LDO		DIFERENÇA			
						APURADA			
						Valor Negativo = LDO maior que o Orçamento			
						Valor Positivo = LDO menor que o Orçamento			
Entidade	Local	Funcional Programática		Fonte	Categoria	Valor LDO	Diferença		
	Fonte	Catec	Valor LOA						
6	-	021519	- 08.243.0005.2078	MANUT. DOS PROG. DE PROTEÇÃO SOCIAL BÁSICA					
	2	30	3.1.90.04	5.000,00	2	30	3	500.000,00	0,00
	2	30	3.3.90.30	34.000,00					
	2	30	3.3.90.30	246.000,00					
	2	30	3.3.90.36	75.000,00					
	2	30	3.3.90.39	140.000,00					
	Total LOA:		500.000,00						
	2	45	3.3.90.30	10.000,00	2	45	3	20.000,00	0,00
	2	45	3.3.90.36	5.000,00					
	2	45	3.3.90.39	5.000,00					
	Total LOA:		20.000,00						
6	-	021519	- 08.243.0005.2079	MANUT. DO BL - PROT. SOC. ESP. DE MÉDIA E ALTA COMPLEXIDADE - MAC					
	2	30	3.1.90.04	5.878,00	2	30	3	142.000,00	0,00
	2	30	3.3.90.30	84.000,00					
	2	30	3.3.90.33	1.802,00					
	2	30	3.3.90.36	30.000,00					
	2	30	3.3.90.39	20.320,00					
	Total LOA:		142.000,00						
	2	45	3.3.90.30	5.000,00	2	45	3	15.000,00	0,00
	2	45	3.3.90.36	5.000,00					
	2	45	3.3.90.39	5.000,00					
	Total LOA:		15.000,00						
6	-	021519	- 08.243.0005.2080	MANUT. PROG. PRIMEIRA INFª NO SUAS - CRIANÇA FELIZ					
	2	30	3.1.90.04	5.000,00	2	30	3	150.000,00	0,00
	2	30	3.1.90.04	30.000,00					
	2	30	3.3.90.04	20.000,00					
	2	30	3.3.90.30	70.000,00					
	2	30	3.3.90.39	25.000,00					
	Total LOA:		150.000,00						
6	-	021519	- 08.243.0005.2081	MANUT. PROG. DE GESTÃO DO SUAS					
	2	30	3.3.90.04	5.000,00	2	30	3	60.000,00	0,00
	2	30	3.3.90.14	4.000,00					
	2	30	3.3.90.30	10.000,00					
	2	30	3.3.90.30	25.000,00					
	2	30	3.3.90.36	10.000,00					
	2	30	3.3.90.39	6.000,00					
	Total LOA:		60.000,00						

**PREF. MUN. DE OURILANDIA DO NORTE**

AV. DAS NAÇÕES - CNPJ:22980643/0001-81

Orçamento Programa - Exercício de 2020

COMPARATIVO LOA X LDO INICIAL

LOA				LDO		DIFERENÇA	
						APURADA	
						Valor Negativo = LDO maior que o Orçamento	
						Valor Positivo = LDO menor que o Orçamento	
Entidade	Local	Funcional Programática		Fonte	Categoria	Valor LDO	Diferença
	Fonte	Catec	Valor LOA				
6	-	021519	- 08.243.0005.2083	MANUT. PROG. GESTÃO BOLSA FAMÍLIA E DO C.U.			
	2	30	3.3.90.04	8.000,00	2 30 3	180.000,00	0,00
	2	30	3.3.90.14	15.000,00			
	2	30	3.3.90.30	35.000,00			
	2	30	3.3.90.30	58.880,00			
	2	30	3.3.90.33	6.160,00			
	2	30	3.3.90.36	10.000,00			
	2	30	3.3.90.39	46.960,00			
	Total LOA:		<u>180.000,00</u>				
6	-	021519	- 08.243.0005.2084	MANUT. OUTROS PROG. DE ASSISTÊNCIA SOCIAL			
	1	00	3.1.90.04	4.000,00	1 00 3	20.000,00	0,00
	1	00	3.3.90.30	4.000,00			
	1	00	3.3.90.36	4.000,00			
	1	00	3.3.90.39	4.000,00			
	1	00	3.3.90.48	4.000,00			
	Total LOA:		<u>20.000,00</u>				
6	-	021519	- 08.243.0005.2084	MANUT. OUTROS PROG. DE ASSISTÊNCIA SOCIAL			
	2	30	3.1.90.04	5.000,00	2 30 3	107.410,66	0,00
	2	30	3.3.90.36	11.010,00			
	2	30	3.3.90.36	22.000,00			
	2	30	3.3.90.39	66.400,66			
	2	30	3.3.90.48	3.000,00			
	Total LOA:		<u>107.410,66</u>				
	2	45	3.3.90.30	13.000,00	2 45 3	30.000,00	0,00
	2	45	3.3.90.36	7.000,00			
	2	45	3.3.90.39	10.000,00			
	Total LOA:		<u>30.000,00</u>				
6	-	021519	- 08.244.0005.2367	FOGO NA PANELA			
	1	00	3.3.90.32	500.000,00	1 00 3	500.000,00	0,00
	Total LOA:		<u>500.000,00</u>				
6	-	021519	- 08.334.0005.2369	IMPLANTAÇÃO DO PROGRAMA PRIMEIRO EMPREGO			
	1	00	3.3.90.30	175.000,00	1 00 3	700.000,00	0,00
	1	00	3.3.90.32	175.000,00			
	1	00	3.3.90.35	175.000,00			
	1	00	3.3.90.39	175.000,00			
	Total LOA:		<u>700.000,00</u>				
7	-	021721	- 08.243.0005.1055	AQUISIÇÃO DE EQUIPAMENTOS E MAT. PERMANENTES			
	1	00	4.4.90.52	80.000,00	1 00 4	80.000,00	0,00
	Total LOA:		<u>80.000,00</u>				
7	-	021721	- 08.243.0005.1055	AQUISIÇÃO DE EQUIPAMENTOS E MAT. PERMANENTES			
	2	40	4.4.90.52	200.000,00	2 40 4	200.000,00	0,00
	Total LOA:		<u>200.000,00</u>				

**PREF. MUN. DE OURILANDIA DO NORTE**

AV. DAS NAÇÕES - CNPJ:22980643/0001-81

Orçamento Programa - Exercício de 2020

COMPARATIVO LOA X LDO INICIAL

LOA				LDO		DIFERENÇA			
						APURADA			
						Valor Negativo = LDO maior que o Orçamento			
						Valor Positivo = LDO menor que o Orçamento			
Entidade	Local	Funcional Programática		Fonte	Categoria	Valor LDO	Diferença		
	Fonte	Catec	Valor LOA						
7	-	021721	- 08.243.0005.2105	MANUTENÇÃO DA CASA DE PASSAGEM					
	1	00	3.3.90.30	130.000,00	1	00	3	200.000,00	0,00
	1	00	3.3.90.36	5.000,00					
	1	00	3.3.90.39	65.000,00					
	Total LOA:		<u>200.000,00</u>						
7	-	021721	- 08.243.0005.2106	MANUTENÇÃO DO FUNDO MUNICIPAL DOS DIREITOS DA CRIANÇA E DO ADOLESCENTE					
	1	00	3.1.90.11	13.000,00	1	00	3	193.000,00	0,00
	1	00	3.1.90.11	30.000,00					
	1	00	3.1.90.13	6.300,00					
	1	00	3.1.90.94	10.000,00					
	1	00	3.3.90.14	10.000,00					
	1	00	3.3.90.30	30.000,00					
	1	00	3.3.90.33	10.000,00					
	1	00	3.3.90.35	24.000,00					
	1	00	3.3.90.36	12.700,00					
	1	00	3.3.90.39	20.000,00					
	1	00	3.3.90.40	10.000,00					
	1	00	3.3.90.47	5.000,00					
	1	00	3.3.90.48	5.000,00					
	1	00	3.3.90.92	2.000,00					
	1	00	3.3.90.93	5.000,00					
	Total LOA:		<u>193.000,00</u>						
7	-	021721	- 08.243.0005.2109	APOIO A ENTIDADE FILANTRÓPICA (ASSOCIAÇÃO NIPO-BRASILEIRA)					
	1	00	3.3.90.30	20.000,00	1	00	3	40.000,00	0,00
	1	00	3.3.90.36	5.000,00					
	1	00	3.3.90.39	15.000,00					
	Total LOA:		<u>40.000,00</u>						
7	-	021721	- 08.243.0005.2110	MANUTENÇÃO DAS ATIVIDADES DO CMDCA					
	1	00	3.3.90.14	5.000,00	1	00	3	55.000,00	0,00
	1	00	3.3.90.30	20.000,00					
	1	00	3.3.90.36	15.000,00					
	1	00	3.3.90.39	15.000,00					
	Total LOA:		<u>55.000,00</u>						
7	-	021721	- 08.243.0005.2331	MANUTENÇÃO DAS ATIVIDADES DA CASA DE ABRIGO					
	1	00	3.3.90.30	16.666,66	1	00	3	50.000,00	0,00
	1	00	3.3.90.36	16.666,66					
	1	00	3.3.90.39	16.666,68					
	Total LOA:		<u>50.000,00</u>						
7	-	021721	- 08.243.0005.2372	APOIO A ENTIDADES FILANTRÓPICAS					
	1	00	3.3.90.30	16.666,66	1	00	3	50.000,00	0,00
	1	00	3.3.90.36	16.666,66					
	1	00	3.3.90.39	16.666,68					
	Total LOA:		<u>50.000,00</u>						

**PREF. MUN. DE OURILANDIA DO NORTE**

AV. DAS NAÇÕES - CNPJ:22980643/0001-81

Orçamento Programa - Exercício de 2020

COMPARATIVO LOA X LDO INICIAL

LOA				LDO		DIFERENÇA			
						APURADA			
						Valor Negativo = LDO maior que o Orçamento			
						Valor Positivo = LDO menor que o Orçamento			
Entidade	Local	Funcional Programática		Fonte	Categoria	Valor LDO	Diferença		
	Fonte	Catec	Valor LOA						
7	-	021721	- 08.243.0005.2373	APOIO A ENTIDADE FILANTRÓPICA - CLUBE DE MÃES					
	1	00	3.3.90.30	16.666,66	1	00	3	50.000,00	0,00
	1	00	3.3.90.36	16.666,66					
	1	00	3.3.90.39	16.666,68					
	Total LOA:			50.000,00					
7	-	021721	- 08.243.0005.2374	APOIO A ENTIDADE FILANTRÓPICA - LIGA ESPORTIVA DE OURILANDIA DO NORTE					
	1	00	3.3.90.30	16.666,66	1	00	3	50.000,00	0,00
	1	00	3.3.90.36	16.666,66					
	1	00	3.3.90.39	16.666,68					
	Total LOA:			50.000,00					
7	-	021721	- 08.243.0005.2375	APOIO A ENTIDADE FILANTRÓPICA - APAE					
	1	00	3.3.90.30	16.666,66	1	00	3	50.000,00	0,00
	1	00	3.3.90.36	16.666,66					
	1	00	3.3.90.39	16.666,68					
	Total LOA:			50.000,00					
7	-	021721	- 08.243.0005.2376	DOAÇÃO DE UNIFORMES ESCOLARES A FAMILIAS CARENTES					
	1	00	3.3.90.30	3.333,33	1	00	3	10.000,00	0,00
	1	00	3.3.90.36	3.333,33					
	1	00	3.3.90.39	3.333,34					
	Total LOA:			10.000,00					
8	-	021620	- 18.122.0002.1055	AQUISIÇÃO DE EQUIPAMENTOS E MAT. PERMANENTES					
	1	00	4.4.90.52	100.000,00	1	00	4	100.000,00	0,00
	Total LOA:			100.000,00					
8	-	021620	- 18.122.0002.2096	MANUT.DA SEC. MUN. DE MEIO AMBIENTE/FMMA					
	1	00	3.1.90.04	17.520,00	1	00	3	540.000,00	0,00
	1	00	3.1.90.11	124.665,00					
	1	00	3.1.90.11	215.980,00					
	1	00	3.1.90.13	26.180,00					
	1	00	3.1.90.92	3.000,00					
	1	00	3.1.90.94	37.165,00					
	1	00	3.3.90.14	22.000,00					
	1	00	3.3.90.30	30.000,00					
	1	00	3.3.90.33	4.000,00					
	1	00	3.3.90.35	30.000,00					
	1	00	3.3.90.36	4.800,00					
	1	00	3.3.90.39	10.730,00					
	1	00	3.3.90.40	9.000,00					
	1	00	3.3.90.47	960,00					
	1	00	3.3.90.92	1.000,00					
	1	00	3.3.90.93	3.000,00					
	Total LOA:			540.000,00					

**PREF. MUN. DE OURILANDIA DO NORTE**

AV. DAS NAÇÕES - CNPJ:22980643/0001-81

Orçamento Programa - Exercício de 2020

Page 38

COMPARATIVO LOA X LDO INICIAL

LOA				LDO		DIFERENÇA			
						APURADA			
						Valor Negativo = LDO maior que o Orçamento			
						Valor Positivo = LDO menor que o Orçamento			
Entidade	Local	Funcional Programática		Fonte	Categoria	Valor LDO	Diferença		
	Fonte	Catec	Valor LOA						
8	-	021620	- 18.124.0002.2370	MANUTENÇÃO DO CONSELHO MUN. DE MEIO AMBIENTE					
	1	00	3.1.90.04	3.848,15	1	00	3	50.000,00	0,00
	1	00	3.1.90.11	3.848,15					
	1	00	3.1.90.13	3.848,15					
	1	00	3.1.90.94	3.848,15					
	1	00	3.3.90.14	3.848,15					
	1	00	3.3.90.30	3.848,15					
	1	00	3.3.90.30	3.848,15					
	1	00	3.3.90.35	3.848,15					
	1	00	3.3.90.36	3.848,15					
	1	00	3.3.90.39	3.848,15					
	1	00	3.3.90.40	3.848,15					
	1	00	3.3.90.47	3.848,15					
	1	00	3.3.90.93	3.822,20					
	Total LOA:			50.000,00					
8	-	021620	- 18.541.0002.1112	AÇÕES DE MEIO AMBIENTE E SUSTENTABILIDADE - INVESTIMENTO					
	1	00	4.4.90.51	500.000,00	1	00	4	500.000,00	0,00
	Total LOA:			500.000,00					
8	-	021620	- 18.541.0002.2371	AÇÕES DE MEIO AMBIENTE E SUSTENTABILIDADE - CUSTEIO					
	1	00	3.3.90.30	83.333,33	1	00	3	250.000,00	0,00
	1	00	3.3.90.36	83.333,33					
	1	00	3.3.90.39	83.333,34					
	Total LOA:			250.000,00					
8	-	021620	- 18.541.0007.1059	ARBORIZAÇÃO DOS ESPAÇOS PÚBLICOS					
	1	00	4.4.90.51	140.000,00	1	00	4	140.000,00	0,00
	Total LOA:			140.000,00					
8	-	021620	- 18.541.0007.2098	ZONEAMENTO ECONÔMICO ECOLÓGICO					
	1	00	3.3.90.30	5.000,00	1	00	3	30.000,00	0,00
	1	00	3.3.90.35	20.000,00					
	1	00	3.3.90.39	5.000,00					
	Total LOA:			30.000,00					
9	-	020922	- 16.122.0002.1055	AQUISIÇÃO DE EQUIPAMENTOS E MAT. PERMANENTES					
	1	00	4.4.90.52	20.000,00	1	00	4	20.000,00	0,00
	Total LOA:			20.000,00					

**PREF. MUN. DE OURILANDIA DO NORTE**

AV. DAS NAÇÕES - CNPJ:22980643/0001-81

Orçamento Programa - Exercício de 2020

Page 39

COMPARATIVO LOA X LDO INICIAL

LOA				LDO			DIFERENÇA		
							APURADA		
				Valor Negativo = LDO maior que o Orçamento					
				Valor Positivo = LDO menor que o Orçamento					
Entidade	Local	Funcional Programática		Fonte	Categoria	Valor LDO	Diferença		
	Fonte	Catec	Valor LOA						
9	-	020922	- 16.122.0002.2135	MANUTENÇÃO DA SECRETARIA MUNICIPAL DE HABITAÇÃO					
	1	00	3.1.90.04	31.800,00	1	00	3	340.000,00	0,00
	1	00	3.1.90.11	9.500,00					
	1	00	3.1.90.11	80.256,00					
	1	00	3.1.90.13	16.853,00					
	1	00	3.1.90.92	1.000,00					
	1	00	3.1.90.94	15.110,00					
	1	00	3.3.90.14	4.000,00					
	1	00	3.3.90.30	43.262,00					
	1	00	3.3.90.33	4.000,00					
	1	00	3.3.90.35	30.000,00					
	1	00	3.3.90.36	19.200,00					
	1	00	3.3.90.39	56.679,00					
	1	00	3.3.90.40	10.000,00					
	1	00	3.3.90.47	3.840,00					
	1	00	3.3.90.92	4.500,00					
	1	00	3.3.90.93	10.000,00					
	Total LOA:		<u>340.000,00</u>						
9	-	020922	- 16.481.0010.1075	CONST. MORADIAS A FAMÍLIAS DE BAIXA RENDA NA VILA DO ABELHA					
	1	00	4.4.90.51	50.000,00	1	00	4	50.000,00	0,00
	Total LOA:		<u>50.000,00</u>						
9	-	020922	- 16.481.0010.1075	CONST. MORADIAS A FAMÍLIAS DE BAIXA RENDA NA VILA DO ABELHA					
	2	40	4.4.90.51	200.000,00	2	40	4	200.000,00	0,00
	Total LOA:		<u>200.000,00</u>						
9	-	020922	- 16.482.0010.1076	REFORMA DE MORADIAS DE P. CARENTES					
	1	00	4.4.90.51	30.000,00	1	00	4	30.000,00	0,00
	Total LOA:		<u>30.000,00</u>						
9	-	020922	- 16.482.0010.1076	REFORMA DE MORADIAS DE P. CARENTES					
	2	40	4.4.90.51	200.000,00	2	40	4	200.000,00	0,00
	Total LOA:		<u>200.000,00</u>						
9	-	020922	- 16.482.0010.1077	CONST. MORADIAS A FAMÍLIAS DE BAIXA RENDA Z. URBANO					
	1	00	4.4.90.51	50.000,00	1	00	4	50.000,00	0,00
	Total LOA:		<u>50.000,00</u>						
9	-	020922	- 16.482.0010.1077	CONST. MORADIAS A FAMÍLIAS DE BAIXA RENDA Z. URBANO					
	2	40	4.4.90.51	450.000,00	2	40	4	450.000,00	0,00
	Total LOA:		<u>450.000,00</u>						
9	-	020922	- 16.482.0010.1078	AQ. DE ÁREAS P/ HABITAÇÃO DE INTERESSE SOCIAL					
	1	00	4.4.90.61	100.000,00	1	00	4	100.000,00	0,00
	Total LOA:		<u>100.000,00</u>						

**PREF. MUN. DE OURILANDIA DO NORTE**

AV. DAS NAÇÕES - CNPJ:22980643/0001-81

Orçamento Programa - Exercício de 2020

COMPARATIVO LOA X LDO INICIAL

LOA				LDO		DIFERENÇA			
						APURADA			
						Valor Negativo = LDO maior que o Orçamento			
						Valor Positivo = LDO menor que o Orçamento			
Entidade	Local	Funcional Programática		Fonte	Categoria	Valor LDO	Diferença		
	Fonte	Catec	Valor LOA						
9	-	020922	- 16.482.0010.2110	MANUTENÇÃO DAS ATIVIDADES DO CMDCA					
	1	00	3.3.90.14	2.000,00	1	00	3	10.000,00	0,00
	1	00	3.3.90.30	1.000,00					
	1	00	3.3.90.33	2.000,00					
	1	00	3.3.90.36	2.000,00					
	1	00	3.3.90.39	3.000,00					
	Total LOA:			10.000,00					
9	-	020922	- 16.482.0010.2134	MANUTENÇÃO DO FUNDO DE HABITAÇÃO DE INTERESSE SOCIAL					
	1	00	3.1.90.04	3.000,00	1	00	3	45.000,00	0,00
	1	00	3.1.90.11	2.400,00					
	1	00	3.1.90.11	10.000,00					
	1	00	3.3.90.14	5.000,00					
	1	00	3.3.90.30	10.000,00					
	1	00	3.3.90.33	2.000,00					
	1	00	3.3.90.35	3.000,00					
	1	00	3.3.90.36	3.000,00					
	1	00	3.3.90.39	6.600,00					
	Total LOA:			45.000,00					
9	-	020922	- 16.482.0010.2364	REFORMA UNID. HABIT. DE FAMILIAS CARENTES					
	1	00	3.3.90.32	250.000,00	1	00	3	350.000,00	0,00
	1	00	3.3.90.48	100.000,00					
	Total LOA:			350.000,00					
9	-	020922	- 16.512.0010.1070	CONST. DE MELHORIAS SANITÁRIAS DOMICILIARES					
	1	00	4.4.90.51	20.000,00	1	00	4	20.000,00	0,00
	Total LOA:			20.000,00					
9	-	020922	- 16.512.0010.1070	CONST. DE MELHORIAS SANITÁRIAS DOMICILIARES					
	2	40	4.4.90.51	100.000,00	2	40	4	100.000,00	0,00
	Total LOA:			100.000,00					
10	-	021924	- 06.122.0002.1044	AQUISIÇÃO DE VEÍCULOS					
	1	00	4.4.90.52	10.000,00	1	00	4	10.000,00	0,00
	Total LOA:			10.000,00					
10	-	021924	- 06.122.0002.1044	AQUISIÇÃO DE VEÍCULOS					
	2	45	4.4.90.52	40.000,00	2	45	4	40.000,00	0,00
	Total LOA:			40.000,00					
10	-	021924	- 06.122.0002.1055	AQUISIÇÃO DE EQUIPAMENTOS E MAT. PERMANENTES					
	1	00	4.4.90.52	10.000,00	1	00	4	10.000,00	0,00
	Total LOA:			10.000,00					
10	-	021924	- 06.122.0002.1055	AQUISIÇÃO DE EQUIPAMENTOS E MAT. PERMANENTES					
	2	45	4.4.90.52	50.000,00	2	45	4	50.000,00	0,00
	Total LOA:			50.000,00					

**PREF. MUN. DE OURILANDIA DO NORTE**

AV. DAS NAÇÕES - CNPJ:22980643/0001-81

Orçamento Programa - Exercício de 2020

COMPARATIVO LOA X LDO INICIAL

LOA				LDO		DIFERENÇA			
						APURADA			
						Valor Negativo = LDO maior que o Orçamento			
						Valor Positivo = LDO menor que o Orçamento			
Entidade	Local	Funcional Programática		Fonte	Categoria	Valor LDO	Diferença		
	Fonte	Catec	Valor LOA						
10	-	021924	- 06.122.0002.2143	MANUTENÇÃO DA JUNTA DO SERVIÇO MILITAR					
	1	00	3.1.90.04	2.600,00	1	00	3	30.000,00	0,00
	1	00	3.1.90.11	18.000,00					
	1	00	3.1.90.94	1.225,00					
	1	00	3.3.90.14	1.035,00					
	1	00	3.3.90.30	3.000,00					
	1	00	3.3.90.33	1.035,00					
	1	00	3.3.90.36	1.035,00					
	1	00	3.3.90.39	1.035,00					
	1	00	3.3.90.92	1.035,00					
	Total LOA:		<u>30.000,00</u>						
10	-	021924	- 06.122.0002.2147	MANUTENÇÃO DO FUNDO MUNICIPAL DE SEGURANÇA PÚBLICA					
	1	00	3.1.90.04	44.636,00	1	00	3	284.000,00	0,00
	1	00	3.1.90.11	7.500,00					
	1	00	3.1.90.11	109.170,00					
	1	00	3.1.90.13	22.925,70					
	1	00	3.1.90.94	26.000,00					
	1	00	3.3.90.30	34.568,30					
	1	00	3.3.90.35	30.000,00					
	1	00	3.3.90.36	4.000,00					
	1	00	3.3.90.39	3.000,00					
	1	00	3.3.90.47	2.200,00					
	Total LOA:		<u>284.000,00</u>						
10	-	021924	- 06.122.0002.2148	MANUT. DO CONSELHO MUN. DE SEGURANÇA PÚBLICA					
	1	00	3.1.90.04	2.500,00	1	00	3	57.000,00	0,00
	1	00	3.1.90.11	2.000,00					
	1	00	3.1.90.11	20.000,00					
	1	00	3.1.90.13	4.200,00					
	1	00	3.3.90.14	3.000,00					
	1	00	3.3.90.35	10.000,00					
	1	00	3.3.90.36	5.300,00					
	1	00	3.3.90.39	10.000,00					
	Total LOA:		<u>57.000,00</u>						
10	-	021924	- 06.122.0002.2360	MANUT.DAS ATIVIDADES DE SEGURANÇA PÚBLICA					
	1	00	3.3.90.14	5.000,00	1	00	3	200.000,00	0,00
	1	00	3.3.90.30	88.000,00					
	1	00	3.3.90.33	32.000,00					
	1	00	3.3.90.35	30.000,00					
	1	00	3.3.90.36	15.000,00					
	1	00	3.3.90.39	8.000,00					
	1	00	3.3.90.92	12.000,00					
	1	00	3.3.90.93	10.000,00					
	Total LOA:		<u>200.000,00</u>						
10	-	021924	- 06.181.0002.1088	AMPLIAÇÃO DA DELEGACIA DE POLÍCIA CIVIL					
	1	00	4.4.90.51	10.000,00	1	00	4	10.000,00	0,00
	Total LOA:		<u>10.000,00</u>						

**PREF. MUN. DE OURILANDIA DO NORTE**

AV. DAS NAÇÕES - CNPJ:22980643/0001-81

Orçamento Programa - Exercício de 2020

COMPARATIVO LOA X LDO INICIAL

LOA				LDO		DIFERENÇA	
						APURADA	
Entidade	Local	Funcional Programática		Valor Negativo = LDO maior que o Orçamento		Valor Positivo = LDO menor que o Orçamento	
Fonte	Catec	Valor LOA		Fonte	Categoria	Valor LDO	Diferença
10	-	021924	- 06.181.0002.1088	AMPLIAÇÃO DA DELEGACIA DE POLÍCIA CIVIL			
2	45	4.4.90.51	100.000,00	2	45 4	100.000,00	0,00
Total LOA:			100.000,00				
Total Geral LOA: 135.328.730,06				Total Geral LDO: 135.328.730,06		Diferença: 0,00	

**PREF. MUN. DE OURILANDIA DO NORTE**

AV. DAS NAÇÕES - CNPJ:22980643/0001-81

Orçamento Programa - Exercício de 2020

Page 1

COMPATIBILIDADE DO ORÇAMENTO COM AS METAS FISCAIS DA LDO

Art.5º Inciso I, LRF

ESPECIFICAÇÃO	LDO 2020		ORÇAMENTO 2020		Variação (%)
	Valor Corrente (a)	Valor Constante	Valor Corrente (b)	Valor Constante	
Receita Total	135.328.730,06	119.765.926,10	135.328.730,06	121.371.058,35	0,00
Receita Primárias (I)	134.679.273,06	119.191.156,66	133.945.551,99	120.130.539,90	-0,54
Despesa Total	135.328.730,06	119.765.926,10	135.328.730,06	121.371.058,35	0,00
Despesa Primárias (II)	132.530.320,00	117.289.333,20	134.776.530,06	120.875.811,71	1,69
Resultado Primário (III) = (I- II)	2.148.953,06	1.901.823,46	-830.978,07	-745.271,81	-138,67
Resultado Nominal	264.638,89	234.205,42	264.638,89	237.344,30	0,00
Dívida Pública Consolidada	2.949.175,00	2.610.019,88	2.949.175,00	2.645.000,00	0,00
Dívida Consolidada Líquida	4.827.378,45	4.272.229,93	4.827.378,45	4.329.487,40	0,00

Cenário macroeconômico considerado:

VARIÁVEL	2020
IPCA (% anual)	11,50

**PREF. MUN. DE OURILANDIA DO NORTE**

AV. DAS NAÇÕES - CNPJ:22980643/0001-81

Orçamento Programa - Exercício de 2020

Page 1

**DEMONSTRATIVO DO PROGRAMA ANUAL DE TRABALHO DO GOVERNO,
EM TERMOS DE OBRAS E PRESTAÇÃO DE SERVIÇOS.**

(Inc.III, § 2º, Art.2º)

Programana	Obras	Outros Investimentos	Outras Despesas de Capital	Despesas Correntes	Reserva de Contingência	T o t a l
0000 OPERAÇÕES ESPECIAIS	0,00	0,00	500.000,00	780.000,00	0,00	1.280.000,00
0001 ADMINISTRAÇÃO DO PODER LEGISLATIVO	69.000,00	228.756,00	0,00	4.336.655,77	0,00	4.634.411,77
0002 ADMINISTRAÇÃO GERAL DO PODER EXECUTIVO	2.450.000,00	3.155.000,00	0,00	32.056.636,04	0,00	37.661.636,04
0003 ATENÇÃO INTEGRAL DAS POLÍTICAS DE SAÚDE	2.360.640,69	544.359,31	0,00	13.705.185,23	0,00	16.610.185,23
0004 EDUCAÇÃO BÁSICA	3.504.000,00	1.049.190,32	0,00	32.919.621,24	0,00	37.472.811,56
0005 ATENÇÃO BÁSICA, ESPECIAL E MAC DE SAÚDE	1.070.000,00	840.000,00	0,00	3.172.410,66	0,00	5.082.410,66
0007 INFRA-ESTRUTURA URBANA E RURAL	19.937.477,80	0,00	0,00	6.675.000,00	0,00	26.612.477,80
0008 FOMENTO A AGROPECUÁRIA E PSICULTURA	450.000,00	1.400.000,00	0,00	380.000,00	0,00	2.230.000,00
0009 CULTURA, ESPORTE, LAZER E TURISMO	0,00	0,00	0,00	770.000,00	0,00	770.000,00
0010 HABITAÇÕES URBANAS E RURAL	1.100.000,00	100.000,00	0,00	405.000,00	0,00	1.605.000,00
0011 DESENVOLVIMENTO DE PARCERIAS PÚBLICAS	0,00	0,00	0,00	780.000,00	0,00	780.000,00
9999 RESERVA DE CONTINGÊNCIA	0,00	0,00	0,00	0,00	589.797,00	589.797,00
TOTAL	30.941.118,49	7.317.305,63	500.000,00	95.980.508,94	589.797,00	135.328.730,06

**PREF. MUN. DE OURILANDIA DO NORTE**

AV. DAS NAÇÕES - CNPJ:22980643/0001-81

Orçamento Programa - Exercício de 2020

DEMONSTRATIVO DAS RECEITAS POR FONTES E DAS DESPESAS POR USOS

Quadro 32

Page 1

FONTE	R\$	USO	R\$
RECEITAS CORRENTES	123.640.187,30	FUNDEB - OURILANDIA DO NORTE	32.429.409,26
IMPOSTOS, TAXAS E CONTRIBUIÇÕES DE MELHORIA	11.939.275,24	SECRETARIA DE OBRAS E TRANSPORTES	28.197.477,80
CONTRIBUIÇÕES	1.048.965,36	FUNDO MUN. SAÚDE / SECRETARIA MUN. DE SAÚDE	23.070.185,23
RECEITA PATRIMONIAL	1.234.851,14	FUNDO MUN. DE EDUCAÇÃO/SECRETARIA MUN. DE EDUCAÇÃO	10.477.488,18
RECEITA DE SERVIÇOS	2.013.600,45	SECRETARIA MUNICIPAL DE SANEAMENTO	8.571.000,00
TRANSFERÊNCIAS CORRENTES	107.220.260,98	FUNDO MUN. A. SOCIAL/ SECRETARIA DE TRAB. E PROM. SOCIAL	5.930.410,66
OUTRAS RECEITAS CORRENTES	183.234,13	CÂMARA MUNICIPAL	4.634.411,77
RECEITAS DE CAPITAL	22.278.974,64	SECRETARIA MUNICIPAL DE ADMINISTRAÇÃO	3.687.749,63
ALIENAÇÃO DE BENS	148.326,93	GABINETE DO PREFEITO	3.064.451,25
TRANSFERÊNCIAS DE CAPITAL	22.130.647,71	SECRETARIA MUNICIPAL DE FINANÇAS	2.970.000,00
(R) DEDUÇÕES DA RECEITA	-10.590.431,88	SECRETARIA MUNICIPAL DE AGRICULTURA, INDUSTRIA E COMER	2.627.000,00
(R) DEDUÇÕES DO FUNDEB	-10.590.431,88	FUNDO MUN. DE HABITAÇÃO DE INTERESSE SOCIAL	1.965.000,00
	=====	SECRETARIA MUN. DE ESPORTE, CULTURA, LAZER E TURISMO	1.655.000,00
TOTAL DA RECEITA:	135.328.730,06	FUNDO MUN. DE MEIO AMBIENTE/SECRET. MUN. DE MEIO AMBIEN	1.610.000,00
		SECRETARIA MUNICIPAL DA FAZENDA	1.080.349,28
		FUNDO MUN. DOS DIREITOS DA CRIANÇA E DO ADOLESCENTE	1.028.000,00
		FUNDO MUN. DE SEG. PÚBLICA DE OURILÂNDIA DO NORTE	791.000,00
		RESERVA DE CONTINGÊNCIA	589.797,00
		SECRETARIA MUN. DE PLANEJAMENTO E URBANISMO	370.000,00
		PROCURADORIA GERAL DO MUNICÍPIO	310.000,00
		CONTROLADORIA GERAL DO MUNICÍPIO	170.000,00
		SECRETARIA MUNICIPAL DE CONSCIENTIZAÇÃO	100.000,00
			=====
		TOTAL DA DESPESA:	135.328.730,06



PREF. MUN. DE OURILANDIA DO NORTE

AV. DAS NAÇÕES - CNPJ:22980643/0001-81

Orçamento Programa - Exercício de 2020

DEMONSTRATIVO DAS RECEITAS POR FONTES E DAS DESPESAS POR USOS

Quadro 32

Page 2

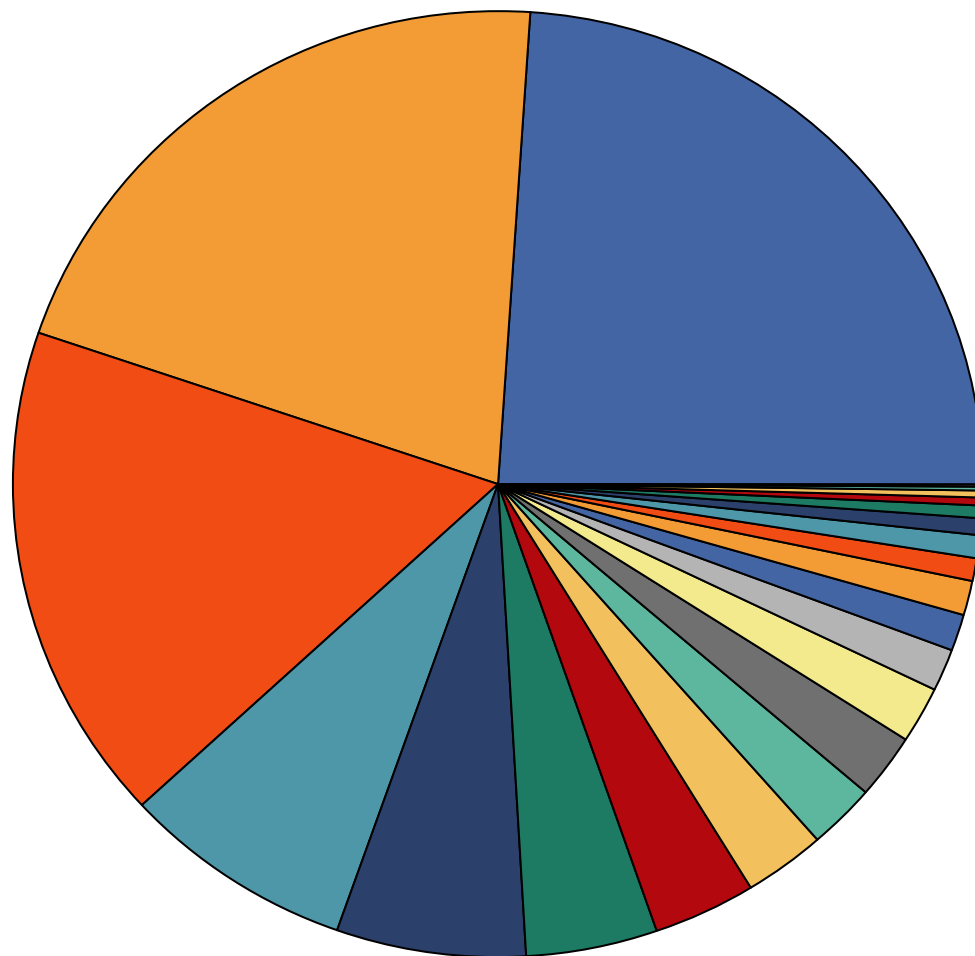

■	32.429.409,26	FUNDEB - OURILANDIA DO NORTE
■	28.197.477,8	SECRETARIA DE OBRAS E TRANSPORTES
■	23.070.185,23	FUNDO MUN. SAÚDE / SECRETARIA MUN. DE SAÚDE
■	10.477.488,18	FUNDO MUN. DE EDUCAÇÃO/SECRETARIA MUN. DE EDUCAÇÃO
■	8.571.000	SECRETARIA MUNICIPAL DE SANEAMENTO
■	5.930.410,66	FUNDO MUN. A. SOCIAL/ SECRETARIA DE TRAB. E PROM. SOCIAL
■	4.634.411,77	CÂMARA MUNICIPAL
■	3.687.749,63	SECRETARIA MUNICIPAL DE ADMINISTRAÇÃO
■	3.064.451,25	GABINETE DO PREFEITO
■	2.970.000	SECRETARIA MUNICIPAL DE FINANÇAS
■	2.627.000	SECRETARIA MUNICIPAL DE AGRICULTURA, INDUSTRIA E COMERCIO
■	1.965.000	FUNDO MUN. DE HABITAÇÃO DE INTERESSE SOCIAL
■	1.655.000	SECRETARIA MUN. DE ESPORTE, CULTURA, LAZER E TURISMO
■	1.610.000	FUNDO MUN. DE MEIO AMBIENTE/SECRET. MUN. DE MEIO AMBIENTE
■	1.080.349,28	SECRETARIA MUNICIPAL DA FAZENDA
■	1.028.000	FUNDO MUN. DOS DIREITOS DA CRIANÇA E DO ADOLESCENTE
■	791.000	FUNDO MUN. DE SEG. PÚBLICA DE OURILÂNDIA DO NORTE
■	589.797	RESERVA DE CONTINGÊNCIA
■	370.000	SECRETARIA MUN. DE PLANEJAMENTO E URBANISMO
■	310.000	PROCURADORIA GERAL DO MUNICÍPIO
■	170.000	CONTROLADORIA GERAL DO MUNICÍPIO
■	100.000	SECRETARIA MUNICIPAL DE CONSCIENTIZAÇÃO

**PREF. MUN. DE OURILANDIA DO NORTE**

AV. DAS NAÇÕES - CNPJ:22980643/0001-81

Orçamento Programa - Exercício de 2020

Page 1

Comparativo LOA X LDO Inicial - Total por Programa

LeiData

APURAÇÃO DA DIFERENÇA

Valor Negativo = LDO maior que o Orçamento

Valor Positivo = LDO menor que o Orçamento

Programa	Nome do programa	Total LOA	Total LDO	Diferença
0000	OPERAÇÕES ESPECIAIS	1.280.000,00	1.280.000,00	0,00
0001	ADMINISTRAÇÃO DO PODER LEGISLATIVO	4.634.411,77	4.634.411,77	0,00
0002	ADMINISTRAÇÃO GERAL DO PODER EXECUTIVO	37.661.636,04	37.661.636,04	0,00
0003	ATENÇÃO INTEGRAL DAS POLÍTICAS DE SAÚDE	16.610.185,23	16.610.185,23	0,00
0004	EDUCAÇÃO BÁSICA	37.472.811,56	37.472.811,56	0,00
0005	ATENÇÃO BÁSICA, ESPECIAL E MAC DE ASSISTÊNCIA SOCIAL	5.082.410,66	5.082.410,66	0,00
0007	INFRA-ESTRUTURA URBANA E RURAL	26.612.477,80	26.612.477,80	0,00
0008	FOMENTO A AGROPECUÁRIA E PSICULTURA	2.230.000,00	2.230.000,00	0,00
0009	CULTURA, ESPORTE, LAZER E TURISMO	770.000,00	770.000,00	0,00
0010	HABITAÇÕES URBANAS E RURAL	1.605.000,00	1.605.000,00	0,00
0011	DESENVOLVIMENTO DE PARCERIAS PÚBLICO-PRIVADAS	780.000,00	780.000,00	0,00
9999	RESERVA DE CONTINGÊNCIA	589.797,00	589.797,00	0,00
Total		135.328.730,06	135.328.730,06	0,00

**ROMILDO VELOSO
E SILVA:
09220585200**

Assinado digitalmente por ROMILDO VELOSO E SILVA:09220585200

DN: C=BR, O=ICP-Brasil, OU=Secretaria da Receita Federal do Brasil - RFB, OU=RFB e-CPF A3, OU=(EM BRANCO), OU=Autenticado por AR Guiamais, CN=ROMILDO VELOSO E SILVA:09220585200

Razão: Eu concordo com os termos definidos por minha assinatura neste documento

Localização: Ourilandia do Norte

Data: 2019-10-10 10:18:07